

ต้นฉบับ

เลขที่เอกสารในระบบ E กษ0201.06/ว5559

ฝ่ายบริหารทั่วไป (สกก. รับเอกสารจากภายนอก) รับที่ ขป 8814

วันที่ 23 ก.ค. 2562

เรื่อง สรุปผลการประชุมคณะกรรมการฝ่ายผลิตและจำหน่ายดอกมะลิงานวันแม่แห่งชาติ ประจำปี 2562

ผอป.ลก.

เรียน ผู้บริหารกรม	วันที่กำหนด
<input checked="" type="checkbox"/> เพื่อโปรดพิจารณา <input type="checkbox"/> เพื่อโปรดดำเนินการ <input type="checkbox"/> เพื่อโปรดทราบ	
สป.กษ. แจกกรมชลประทาน เพื่อประชาสัมพันธ์และสนับสนุนผลิตภัณฑ์ดอกมะลิวันแม่แห่งชาติ	
ประจำปี 2562	
เห็นควรแจ้งบุคลากรในสังกัดทราบ หากสนใจสนับสนุนผลิตภัณฑ์ดอกมะลิวันแม่แห่งชาติ	
โปรดติดต่อกับสภาสังคมสงเคราะห์ฯ โดยตรง	หมายเหตุ

สุรธานี

(นางกนิดาวิธีย์ เกษสุขสมวงษ์)

ปร.ลก. แทน ผอป.ลก.

ปฏิบัติราชการแทน สกน. - 7 ส.ค. 2562

เรียน ผู้บริหารกลุ่ม ผู้อำนวยการส่วนอำนวยการ และ ผบ.อ.อ.

เพื่อโปรดทราบและเรียนให้ทราบทั่วกัน 6/25/62

(นายพิเชษฐ์ สุขฤกษ์)

ผส.อส.

๒๓ ส.ค. ๒๕๖๒



เลขที่เอกสารในระบบ E-mail 0201, 00/26559

www.gol.go.th

บันทึกข้อความ

กรมชลประทาน
รับจากกระทรวงเกษตรและสหกรณ์
รับ 8814/บจ
วันที่ 23 มี.ค. 62

ส่วนราชการ สำนักงานปลัดกระทรวงเกษตรและสหกรณ์ กองกลาง โทร. ๐ ๒๒๘๑ ๕๕๕๕ ต่อ ๑๑๘

ที่ กษ ๐๒๐๑.๐๖/ว ๕๕๕๕

วันที่ ๒๗ กรกฎาคม ๒๕๖๒

เรื่อง สรุปผลการประชุมคณะกรรมการฝ่ายผลิตและจำหน่ายดอกมะลิ งานวันแม่แห่งชาติ ประจำปี ๒๕๖๒

เสนอ กรมชลประทาน

เพื่อพิจารณาประชาสัมพันธ์และสนับสนุนผลิตภัณฑ์ดอกมะลิวันแม่แห่งชาติ ประจำปี ๒๕๖๒ โดยประสานกับสภาสังคมสงเคราะห์แห่งประเทศไทย ในพระบรมราชูปถัมภ์ และสามารถดาวน์โหลดเอกสารได้ที่

๑) <http://tinyurl.com/y26jjcw>

๒) หรือ QR Code



(นางศศิธร กาทหลง)

ผู้อำนวยการกองกลาง

สำนักงานปลัดกระทรวงเกษตรและสหกรณ์



บันทึกข้อความ

รองปลัดฯ (นายสุรจิตต์)
วันที่ 10 ธ.ค.
วันที่ 08 กค ๖๒ เวลา 10.๐๖

๑๙. ก.ค. ๖๒
๑๐.๓๖๕.

ส่วนราชการ สำนักงานปลัดกระทรวงเกษตรและสหกรณ์ กองกลาง โทร. ๐ ๒๒๘๑ ๕๙๕๕ ต่อ ๑๑๘

ที่ กษ ๐๒๐๑.๐๖/๕๓๙๓

วันที่ ๑๕ กรกฎาคม ๒๕๖๒

เรื่อง สรุปผลการประชุมคณะกรรมการฝ่ายผลิตและจำหน่ายดอกมะลิ งานวันแม่แห่งชาติ ประจำปี ๒๕๖๒

เรียน ปลัดกระทรวงเกษตรและสหกรณ์

ตามที่ได้มอบหมายให้เข้าร่วมประชุมคณะกรรมการฝ่ายผลิตและจำหน่ายดอกมะลิ งานวันแม่แห่งชาติ ประจำปี ๒๕๖๒ ครั้งที่ ๑/๒๕๖๒ เมื่อวันที่ ๑๑ กรกฎาคม ๒๕๖๒ เวลา ๑๓.๓๐ น. ห้องประชุม ชั้น ๓ ตึกกวนหาราช สภาสังคมสงเคราะห์แห่งประเทศไทย ในพระบรมราชูปถัมภ์ ถนนราชวิถี เขตราชเทวี กรุงเทพมหานคร โดยมี นางเพ็ญพักตร์ ศรีทอง ประธานคณะกรรมการฝ่ายผลิตและจำหน่ายดอกมะลิ งานวันแม่แห่งชาติ ประจำปี ๒๕๖๒ เป็นประธานการประชุมฯ สรุปผลการประชุม ดังนี้

๑. สภาสังคมสงเคราะห์ฯ ได้มีประกาศที่ ๐๓๕/๒๕๖๒ ลงวันที่ ๑๙ มิถุนายน ๒๕๖๒ เรื่อง แต่งตั้งคณะกรรมการฝ่ายผลิตและจำหน่ายดอกมะลิ งานวันแม่แห่งชาติ ประจำปี ๒๕๖๒ โดยมี นางเพ็ญพักตร์ ศรีทอง เป็นประธาน ปลัดกระทรวงเกษตรและสหกรณ์ ร่วมเป็นที่ปรึกษา โดยคณะกรรมการดังกล่าว มีหน้าที่ เกี่ยวกับการผลิตดอกมะลิและผลิตภัณฑ์ดอกมะลิ การควบคุมการผลิต การจำหน่ายดอกมะลิและผลิตภัณฑ์ดอกมะลิ งานวันแม่แห่งชาติ ประจำปี ๒๕๖๒ งบประมาณในการดำเนินงาน จำนวน ๑๑,๐๐๐,๐๐๐ บาท (สิบเอ็ดล้านบาทถ้วน) จากเงินทุนดอกมะลิ งานวันแม่แห่งชาติ

๒. ในปี ๒๕๖๑ มีรายได้จากการจำหน่ายผลิตภัณฑ์ดอกมะลิ เป็นเงินจำนวน ๑๘,๒๙๐,๘๓๖ บาท (สิบแปดล้านสองแสนเก้าหมื่นแปดร้อยสามสิบบาทถ้วน) โดยมีค่าใช้จ่ายในจัดทำและจำหน่าย จำนวน ๙,๒๘๑,๓๙๙.๖๔ บาท (เก้าล้านสองแสนแปดหมื่นหนึ่งพันสามร้อยเก้าสิบบาทหกสิบลบาท)

๓. คณะกรรมการดังกล่าว ได้ดำเนินการ ดังนี้

ที่	รายการ	หมายเหตุ
๑	กำหนดรูปแบบของผลิตภัณฑ์ดอกมะลิเพื่อจำหน่าย ประจำปี ๒๕๖๒	ปี ๒๕๖๒ : จำนวน ๘ แบบ คงเหลือในปี ๒๕๖๑ : จำนวน ๕ แบบ
๒	จัดพิธีปลูกเสกพระพุทธรูปโสธร (พิธีเจริญพระพุทธรูป)	ณ วัดสระเกศราชวรมหาวิหาร
๓	สภาสังคมสงเคราะห์ฯ ถวายพานพุ่มดอกมะลิ จำนวน ๑๔ พาน เพื่อบูชาพระพุทธรูปในพระอุโบสถวัดสระเกศราชวรมหาวิหาร	คุณพิมพ์ทิพย์ สุภาพ เป็นผู้จัดทำพานพุ่มดอกมะลิ
๔	๑) แต่งตั้งคณะทำงานควบคุมคุณภาพและตรวจรับผลิตภัณฑ์ช่อมะลิของกลุ่มแม่บ้านผู้มีรายได้น้อย และเจ้าหน้าที่ ๒) แต่งตั้งคณะทำงานควบคุมคุณภาพ และตรวจรับผลิตภัณฑ์ช่อมะลิของกลุ่มคนพิการ	ประธาน : ผู้ช่วยศาสตราจารย์บังอร โพธิ์นัมแดง ประธาน : คุณวิไลวรรณ ลายถมยา
๕	การทำสัญญาจ้างจัดทำผลิตภัณฑ์ดอกมะลิ ทำสัญญาจ้าง : เมื่อวันที่ ๑๙ เมษายน ๒๕๖๒ ส่งมอบ : ในวันที่ ๓๐ มิถุนายน ๒๕๖๒ เรียบร้อยแล้ว	

๖ ขอความร่วมมือ ...

ที่	รายการ	หมายเหตุ
๖	ขอความร่วมมือสนับสนุนการจำหน่ายดอกมะลิ ซ่อละ ๑๐ บาท ๑) เลขธิการคณะกรรมการการศึกษาขั้นพื้นฐาน ประสานเขต พื้นที่การศึกษาทั่วประเทศ : - กรุงเทพมหานคร ๓ เขต - ต่างจังหวัด ๒๒๒ เขต	จำนวน ๒๗,๐๐๐ ซ่อ จำนวน ๒๒๒,๐๐๐ ซ่อ
	๒) ผู้ว่าราชการจังหวัด ๗๖ จังหวัด	จำนวน ๗๖,๐๐๐ ซ่อ
	๓) ปลัดกรุงเทพมหานคร ๕๐ เขต	จำนวน ๑๐,๐๐๐ ซ่อ
๗	ขอความร่วมมือการประชาสัมพันธ์และจำหน่ายผลิตภัณฑ์ดอกมะลิ ๑) กรรมการผู้จัดการใหญ่ธนาคารพาณิชย์ ๘ ธนาคาร สาขาทั่วประเทศ	จำนวน ๗,๐๐๐ กว่าสาขา
	๒) หน่วยราชการ องค์การสมาชิก สภาสังคมสงเคราะห์ฯ บริษัท ห้าง ร้าน โรงพยาบาล สถานพยาบาลและสถานศึกษา (กรุงเทพมหานคร/ต่างจังหวัด)	จำนวน ๔,๘๐๐ แห่ง
	๓) นายกสมาคม/ชมรมแม่ดีเด่นแห่งชาติประจำจังหวัด	จำนวน ๗๗ จังหวัด
๘	ขอความร่วมมือภาครัฐและเอกชนนำผลิตภัณฑ์ดอกมะลิไปจำหน่าย ระหว่างวันที่ ๑๑ กรกฎาคม - ๑๒ สิงหาคม ๒๕๖๒	- จำนวน ๒๒ หน่วยงาน - จัดทำแผนจำหน่ายนอกสถานที่

๔. สภาสังคมสงเคราะห์ฯ จะไม่จ้าง นางวรรณมา ห้อยมาลา จัดทำผลิตภัณฑ์ดอกมะลิ ในปีต่อไป เนื่องจากละเมิดสัญญาจัดจ้างทำผลิตภัณฑ์ดอกมะลิ ประจำปี ๒๕๖๒ ประเภทซื่อดอกมะลิ ราคา ๑๐ บาท จำนวน ๗๐,๓๐๐ ซ่อ เป็นเงิน ๒๘๑,๒๐๐ บาท (สองแสนแปดหมื่นหนึ่งพันสองร้อยบาทถ้วน)

๕. คณะกรรมการฝ่ายผลิตและจำหน่ายดอกมะลิ งานวันแม่แห่งชาติ ประจำปี ๒๕๖๒ เสนอรายชื่อผู้มีอุปการคุณที่ให้การสนับสนุนฯ จำนวน ๑๐๐,๐๐๐ บาท ขึ้นไป เพื่อรับโล่เกียรติคุณ ประจำปี ๒๕๖๒ จำนวน ๙ ราย

๖. ขอความร่วมมือหน่วยงานสนับสนุนการจำหน่ายผลิตภัณฑ์ดอกมะลิ หน่วยงานละ จำนวน ๕๐๐ ซ่อ ๆ ละ ๑๐ บาท เป็นเงินจำนวน ๕,๐๐๐ บาท (ห้าพันบาทถ้วน)
รายละเอียดปรากฏตามเอกสารการประชุมที่แนบ

อนึ่ง ในปี ๒๕๖๑ กระทรวงเกษตรและสหกรณ์ได้สนับสนุนการจำหน่ายผลิตภัณฑ์ดอกมะลิ งานวันแม่แห่งชาติ ให้หน่วยงานในสังกัดสำนักงานปลัดกระทรวงเกษตรและสหกรณ์ จำนวน ๑,๕๐๐ ซ่อ ๆ ละ ๑๐ บาท รวมเป็นเงิน ๑๕,๐๐๐ บาท (หนึ่งหมื่นห้าพันบาทถ้วน) และแจ้งหน่วยงานในสังกัด และองค์การมหาชน ประชาสัมพันธ์การจำหน่ายและสนับสนุนผลิตภัณฑ์ดอกมะลิฯ

ข้อเสนอเพื่อพิจารณา

เห็นควรดำเนินการ ดังนี้

๑. สนับสนุนรับซื่อดอกมะลิ จำนวน ๑,๕๐๐ ซ่อ ๆ ละ ๑๐ บาท รวมเป็นเงิน ๑๕,๐๐๐ บาท (หนึ่งหมื่นห้าพันบาทถ้วน) เพื่อจำหน่ายให้หน่วยงานในสังกัดสำนักงานปลัดกระทรวงเกษตรและสหกรณ์ ตามตารางจัดสรรที่แนบ

๒. แจ้งส่วนราชการ และรัฐวิสาหกิจในสังกัด และองค์การมหาชน เพื่อประชาสัมพันธ์และสนับสนุนผลิตภัณฑ์ดอกมะลิวันแม่แห่งชาติ ประจำปี ๒๕๖๒ โดยประสานกับสภาสังคมสงเคราะห์ฯ

จึงเรียนมา ...

จึงเรียนมาเพื่อโปรดพิจารณา หากเห็นชอบตามเสนอกองกลาง สำนักงานปลัดกระทรวงเกษตร
และสหกรณ์จะได้ดำเนินการในส่วนที่เกี่ยวข้องต่อไป

(นางศศิธร ภาทสง)
ผู้อำนวยการกองกลาง
สำนักงานปลัดกระทรวงเกษตรและสหกรณ์

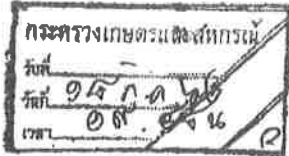

15/11/66

(นายสุรจิตต์ อินทรจิต)
รองปลัดกระทรวงเกษตรและสหกรณ์
ปฏิบัติราชการแทนปลัดกระทรวงเกษตรและสหกรณ์

แบบนำส่งเงิน

การสนับสนุนขอรับผลิตภัณฑ์ดอกมะลิ ในโอกาสวันแม่แห่งชาติ ประจำปี ๒๕๖๒

วันที่.....เดือน.....พ.ศ.....

หน่วยงาน.....สังกัด.....

ขอส่งเงินการขอรับผลิตภัณฑ์ดอกมะลิ เพื่อจำหน่าย จำนวน.....ข้อ ๆ ละ ๑๐ บาท

รวมเป็นเงิน.....บาท (.....)

ลงชื่อ ผู้นำส่ง

(.....)

ตำแหน่ง.....

โทรศัพท์.....



12 สิงหาคม 2562

ร่วมเทิดพระคุณแม่ด้วย "ดอกมะลิ"

สัญลักษณ์งานวันแม่แห่งชาติ

สภาส่งเสริมส่งเสริมแห่งประเทศไทย ในพระบรมราชูปถัมภ์จัดงานวันแม่แห่งชาติ เป็นครั้งแรก เมื่อวันที่ 12 สิงหาคม 1919 และถือวันเฉลิมพระชนมพรรษา สมเด็จพระนางเจ้าสิริกิติ์ พระบรมราชินีนาถ พระบรมราชชนนีพันปีหลวง เป็นวันแม่แห่งชาติ อย่างเป็นทางการครั้งแรกในรัชสมัยของพระบาทสมเด็จพระปกเกล้าพงษ์ โดยถือเป็นวันสำคัญวันแม่แห่งชาติเป็นประจำทุกปีอย่างต่อเนื่องถึงปัจจุบัน เป็นเวลา 44 ปี เพื่อเทิดทูนและเผยแพร่เกียรติคุณแด่พระนางเจ้าสิริกิติ์ พระบรมราชินีนาถ พระบรมราชชนนีพันปีหลวง ทรงเป็นแม่ของแผ่นดินที่ประชาชนชาวไทยถวายความจงรักภักดี โดยใช้ "ดอกมะลิ" เป็นสัญลักษณ์ของงานวันแม่ เพราะเป็นดอกไม้ที่มีสีขาวบริสุทธิ์ เปรียบได้กับความบริสุทธิ์ที่แม่มีต่อลูก เป็นความรัก เป็นไปด้วยความเมตตา กรุณา ที่มีที่สิ้นสุด รวมทั้งให้ระหนงถึงคุณค่าของความสัมพันธ์ระหว่างแม่ - ลูก การอนุรักษวัฒนธรรมของสถาบันครอบครัวที่มีแต่ความรัก ความผูกพัน ความกตัญญูต่อกันเพื่อพักพิง ความสะอาดบริสุทธิ์ของความรักและจิตใจ เป็นคุณสมบัติที่จะสร้างความเจริญให้แก่คนและเป็นเอกลักษณ์เด่นของคนไทย เป็นสิ่งที่นำมาอารยประเทศต่างชื่นชมและให้การยอมรับ

เมื่อไปโอกาสวันเฉลิมพระชนมพรรษา 87 พรรษา สมเด็จพระนางเจ้าสิริกิติ์ พระบรมราชินีนาถ พระบรมราชชนนีพันปีหลวง และวันแม่แห่งชาติ วันจันทร์ที่ 12 สิงหาคม 2562 สภาส่งเสริมส่งเสริมแห่งประเทศไทย ได้จัดทำคอนเสิร์ตและพิธีเฉลิมฉลองเทิดทูนสถาบันพระมหากษัตริย์ซึ่งผ่านพิธีพราหมณ์เรียบร้อยแล้ว โดยเป็นคอนเสิร์ตและผู้ซื้อและผู้รับ โดยมอบให้กลุ่มแม่บ้านมีรายได้น้อย นักเรียน นักศึกษา คนพิการจากสถานสงเคราะห์ในกรุงเทพมหานครและต่างจังหวัด จัดทำผลิตภัณฑ์ดอกมะลิในการสร้างงานสร้างอาชีพและการโยได้เลี้ยงตนเองและครอบครัว

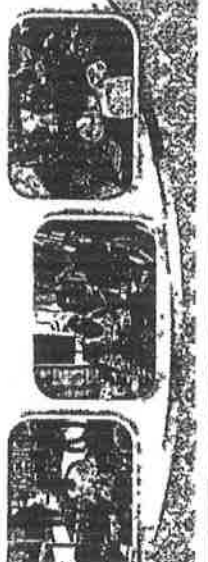

โอกาสนี้ สภาส่งเสริมส่งเสริมแห่งประเทศไทย ขอเชิญชวนทุกท่านได้ร่วมพลังแห่งความรัก ความกตัญญูของลูกกับครอบครัวไทย ที่มีบรรพบุรุษคอยดูแลไปด้วยความรัก ความผูกพัน ซึ่งเป็นวัฒนธรรมอันงดงามให้คงอยู่ตลอดไป โดยใช้สัญลักษณ์ "ดอกมะลิ" แทนความรัก และระลึกถึงพระคุณแม่และผู้มีพระคุณในโอกาส "วันแม่แห่งชาติ" เงินรายได้จากการจำหน่ายดอกมะลิและผลิตภัณฑ์ดอกมะลิ ส่วนหนึ่ง สภาส่งเสริมส่งเสริมแห่งประเทศไทย จะนำขึ้นฟู่อเกล้าฯ ถวายสมเด็จพระนางเจ้าสิริกิติ์ พระบรมราชินีนาถ พระบรมราชชนนีพันปีหลวง โดยเสด็จพระราชกุศลตามพระราชอัธยาศัย และอีกส่วนหนึ่งสมทบกองทุนแม่ใจสงเคราะห์ลูกชน เพื่อนำไปให้การช่วยเหลือผู้ประสบปัญหาความทุกข์ยากเดือดร้อน คนพิการ ผู้สูงอายุ และมอบเป็นทุนการศึกษาแก่เด็กและเยาวชนที่ยากจนและขาดแคลนทั่วประเทศ

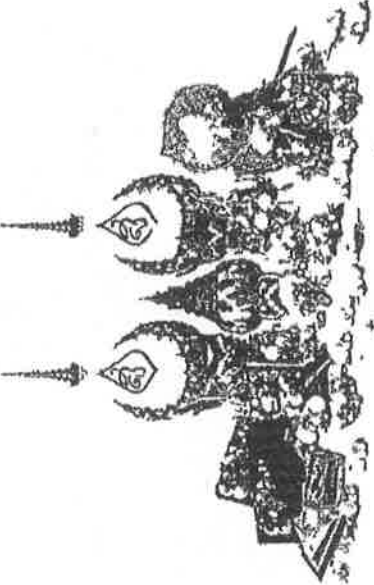

ติดต่อสอบถามและสั่งซื้อได้ที่...

สำนักส่งเสริมส่งเสริมแห่งประเทศไทย

สภาส่งเสริมส่งเสริมแห่งประเทศไทย ในพระบรมราชูปถัมภ์
 ตึกเฟออส ถนนราชวิถี เขตราชเทวี กทม. 10400
 โทรศัพท์ 0-2354-7533-37 ต่อ 604-607 โทร 417
 โทรสาร 0-2354-7549-50

Website : <http://www.keswt.or.th>
 อีเมลล์ : unitedway@kcsweb.or.th
 Line ID : [unitedway](https://www.line.me/tw/unitedway)

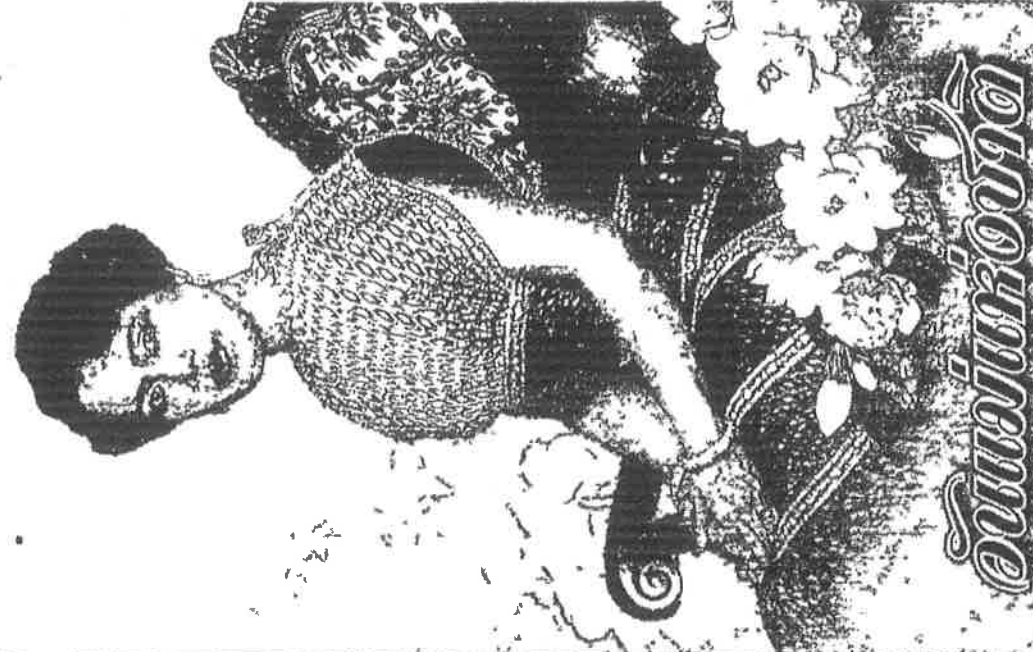

วันแม่แห่งชาติ

12 สิงหาคม 2562

รำลึกถึงพระคุณแม่

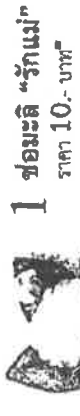

1 ช่อมะลิ "รักแม่"
ราคา 10.- บาท



2 ช่อมะลิ "รวมใจรักแม่"
ราคา 20.- บาท



3 ช่อมะลิ "ร้อยรวมรัก"
ราคา 50.- บาท



6 กรวยดอกไม้...ใส่รัก
ราคา 190.- บาท

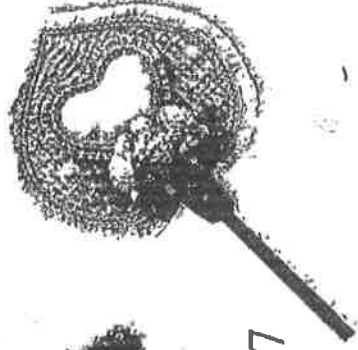

7 พัดการบูร...จ่าบุญรัก
ราคา 250.- บาท



4 ไปรชนียัตระภาพ..ส่งรักให้แม่
ราคาชุดละ 50.- บาท
(1 ชุด มี 5 ภาพ)



5 กล่องใส่นามบัตร
ราคา 180.- บาท



8 มาลัยรัก...จากลูก
ราคา 300.- บาท

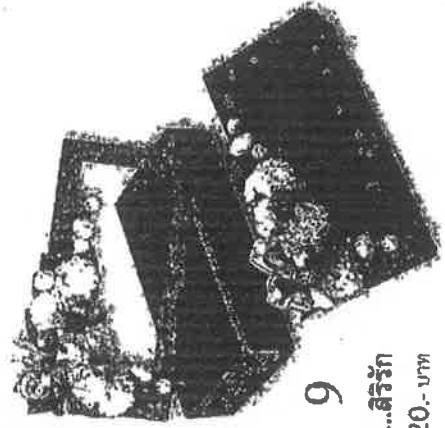

9 กล่องมะลิ...ลิรักรัก
ราคา 320.- บาท



10 พานพระพิฆเนศวร พานพระพุทธรูป
ขนาดพาน 3 นิ้ว ราคาพานละ 499.- บาท



11 พานพระแก้วมรกต (ตุ๊กร้อน)
ขนาดพาน 5 นิ้ว
ราคาพานละ 1,400.- บาท

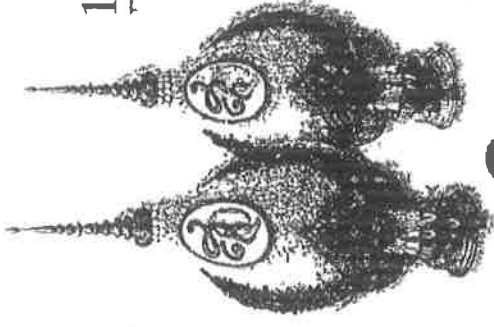

13 พานพุ่มดอกมะลิ
ขนาดพาน 8 นิ้ว
ราคาพานละ 2,000.- บาท
ค่าจัดส่งทางมะละ 160.- บาท

แบบที่ 1

พานพุ่มพิธีหมั้นพิธีโลดักหมั้น
(มีจำนวนจำกัด)

แบบที่ 2

พานพุ่มพิธีรับขวัญ

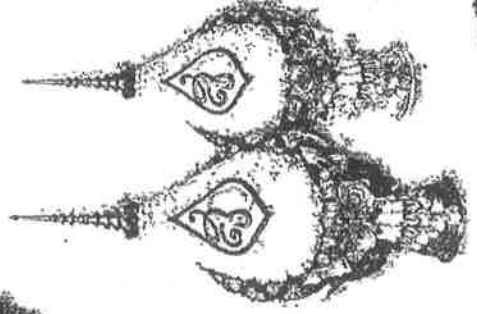

ใบสั่งซื้อผลิตภัณฑ์ดอกมะลิวันแม่แห่งชาติ ประจำปี 2562
สมาคมสงเคราะห์แห่งประเทศไทย ในพระบรมราชูปถัมภ์

1. ชื่อ - สกุล ในนาม
2. สถานที่ติดต่อ เลขที่ หมู่ที่ ซอย ถนน
- ตำบล/แขวง อำเภอ/เขต จังหวัด รหัสไปรษณีย์
- โทรศัพท์ โทรศัพท์เคลื่อนที่ โทรสาร Line id:

3. รายการผลิตภัณฑ์ที่สั่งซื้อ

ที่	รายการและราคา	สั่งซื้อ	เป็นเงิน
1	ช่อมะลิ "รักแม่" ราคา 10.- บาท	จำนวน.....ชื่อบาท
2	ช่อมะลิ "รวมใจรักแม่" ราคา 20.- บาท	จำนวน.....ชื่อบาท
3	ช่อมะลิ "ร้อยรวมรัก" ราคา 50.- บาท	จำนวน.....ชื่อบาท
4	ไปรษณียบัตรภาพ...ส่งรักให้แม่ ราคาชุดละ 50.- บาท	จำนวน.....ชุดบาท
5	กล่องใส่นามบัตร ราคา 180.- บาท	จำนวน.....ชิ้นบาท
6	กรวยดอกไม้...ใส่รัก ราคา 190.- บาท	จำนวน.....ชิ้นบาท
7	พัดการบูร...จำรูญรัก ราคา 250.- บาท	จำนวน.....ชิ้นบาท
8	มาลัยรัก.....จากลูก ราคา 300.- บาท	จำนวน.....ชิ้นบาท
9	กล่องมะลิ.....ใส่รัก ราคา 320.- บาท	จำนวน.....ชิ้นบาท
10	พานพระพิฆเนศวร ขนาดพาน 3 นิ้ว ราคา 499.- บาท	จำนวน.....พานบาท
11	พานพระพุทธรูปโตกร ขนาดพาน 3 นิ้ว ราคา 499.- บาท	จำนวน.....พานบาท
12	พานพระแก้วมรกต ขนาดพาน 5 นิ้ว ราคา 1,400.- บาท	จำนวน.....พานบาท
13	พานทุ้มมะลิ ขนาดพาน 8 นิ้ว ราคาพานละ 2,000.- บาท	จำนวน.....พานบาท
	<input type="checkbox"/> แบบที่ 1 พานทุ้มพิฆเนศวรสีโกลกษณณ์	จำนวน.....พานบาท
	<input type="checkbox"/> แบบที่ 2 พานทุ้มสิริจารีสมงคล	จำนวน.....พานบาท
	<input type="checkbox"/> พานเงิน.....พาน <input type="checkbox"/> พานทอง.....พาน		
	ค่าจัดส่ง พานทุ้ม ขนาดพาน 8 นิ้ว ราคาพานละ 100.- บาท		
รวมเป็นเงินทั้งสิ้น.....บาท			

ก. การชำระเงิน ส่งเงินบาทพร้อมใบโดย เช็ค ตัวแลกเงิน ธนาคาร เงินสด

การส่งจ่าย เช็ค / ตัวแลกเงิน โปรดระบุในนาม "กองทุนดอกมะลิ วันแม่แห่งชาติฯ สมาคมสงเคราะห์ฯ"

และ ธนาคารฯ ส่งจ่าย "สมาคมสงเคราะห์ฯ" ปลายทาง ไปรษณีย์ชุดเลข 10300 (ไม่รับธนาคารมิติออนไลน์)

โอนเงิน เข้าบัญชี ธนาคารไทยพาณิชย์ จำกัด สาขาศูนย์การแพทย์สมเด็จพระเทพฯ บัญชีเลขที่ 4 0 2 - 8 - 5 3 4 4 8 - 5

ชื่อบัญชี "กองทุนดอกมะลิ วันแม่แห่งชาติฯ สมาคมสงเคราะห์ฯ" และส่งสำเนาใบโอนเงินทางโทรสารหมายเลข 0 - 2354 - 7549 - 5

หรือ Line ID : uwthailand หรือ Email: unitedway@ncw.tor.kh

ลงนาม ผู้สั่งซื้อ



แบบฟอร์ม (ขอเชิญประชุม)
วันที่ ๗ กรกฎาคม ๒๕๖๒

รองปลัดฯ (นายสุรจิตต์)
วันที่ ๗ กรกฎาคม ๒๕๖๒ เวลา ๐๙:๓๐ น.

บันทึกข้อความ

ส่วนราชการ สำนักงานปลัดกระทรวงเกษตรและสหกรณ์ กองกลาง โทร. ๐ ๒๒๘๑ ๕๕๕๕ ต่อ ๑๑๘
ที่ กษ ๐๒๐๑.๐๖/๕๒๑๕ วันที่ ๗ กรกฎาคม ๒๕๖๒

เรื่อง ขอเชิญประชุมคณะกรรมการฝ่ายผลิตและจำหน่ายดอกมะลิ

เรียน ปลัดกระทรวงเกษตรและสหกรณ์

ด้วยคณะกรรมการฝ่ายผลิตและจำหน่ายดอกมะลิ งานวันแม่แห่งชาติ ประจำปี ๒๕๖๒ สภาสังคมสงเคราะห์แห่งประเทศไทย ในพระบรมราชูปถัมภ์ ขอเชิญปลัดกระทรวงเกษตรและสหกรณ์เข้าร่วมประชุมคณะกรรมการฝ่ายผลิตและจำหน่ายดอกมะลิ งานวันแม่แห่งชาติ ประจำปี ๒๕๖๒ ในวันพฤหัสบดีที่ ๑๓ กรกฎาคม ๒๕๖๒ เวลา ๑๓.๓๐ น. ณ ห้องประชุม ชั้น ๓ ตึกนวมหาราช สภาสังคมสงเคราะห์ฯ ถนนราชวิถี เขตราชเทวี กรุงเทพมหานคร ดังรายละเอียดตามหนังสือ ที่ สสคท.๘๓๗/๒๕๖๒ ที่แนบ

จึงเรียนมาเพื่อโปรดพิจารณา เข้าร่วมประชุม หรือมอบหมายผู้แทนเข้าร่วมประชุมคณะกรรมการฯ ตามวัน เวลา และสถานที่ดังกล่าว

(นางศศิธร กาทอง)
ผู้อำนวยการกองกลาง
สำนักงานปลัดกระทรวงเกษตรและสหกรณ์

๗ ก.ค. ๖๒
ดร. อภิชาติ ชัยวัฒน์

ดร. พนม ๒๐. ๖๒๑๑ กษ.
ร.พีภัทร ๒๖๑

๗ ก.ค. ๖๒

(นายสุรจิตต์ ชินทรวงศ์)
รองปลัดกระทรวงเกษตรและสหกรณ์
ปฏิบัติราชการแทนปลัดกระทรวงเกษตรและสหกรณ์

รองอธิบดี

- ๑/๓๑๑๗๖๑๑๑๑๑๑๑
- ๑/๓๑๑๗๖๑๑๑๑๑๑๑๑

๑ ก.ค. ๖๒

ดร. ดร. กอเกียรติ ๒๖๑

(นายระพีภัทร์ จีไทรศรีวงศ์)
ผู้ช่วยปลัดกระทรวงเกษตรและสหกรณ์

กลุ่มพระราชพิธี/ จำหน่ายดอกมะลิ /ขอเชิญประชุมคณะกรรมการฝ่ายผลิตฯ งานวันแม่แห่งชาติ ปี ๒๕๖๒



๒๓๐๐๐
๑๑.๐๕.๖๒
๑๑.๐๕.๖๒

๘ ก.ค. ๖๒
๑๖ ๐๗.๖๒

ที่ สศคท. 837 / 2562

องค์การหรือสถานสาธารณกุศล ลำดับที่ ๘๔
ของประกาศกระทรวงการคลัง
๒๕๖๗ ดิฉันหัตถ์ ถนนราชวิถี แขวงทุ่งพญาไท
เขตราชเทวี กรุงเทพฯ ๑๐๕๐๐

4 กรกฎาคม 2562

เรื่อง ขอเชิญประชุมคณะกรรมการฝ่ายผลิตและจำหน่ายดอกมะลิ
งานวันแม่แห่งชาติ ประจำปี 2562

เรียน ปลัดกระทรวงเกษตรและสหกรณ์

สิ่งที่ส่งมาด้วย ใบตอบรับ

ด้วยคณะกรรมการฝ่ายผลิตและจำหน่ายดอกมะลิ งานวันแม่แห่งชาติ ประจำปี 2562 สภาสังคมสงเคราะห์แห่งประเทศไทย ในพระบรมราชูปถัมภ์ กำหนดจะจัดประชุมคณะกรรมการฯ ในวันพฤหัสบดีที่ 11 กรกฎาคม 2562 เวลา 13.30 น. ณ ห้องประชุม ชั้น 3 ตึกนวมหาราช สภาสังคมสงเคราะห์ฯ ถนนราชวิถี เขตราชเทวี กรุงเทพฯ

จึงเรียนมาเพื่อขอเชิญท่านเข้าร่วมประชุมตามกำหนด วัน เวลา และสถานที่ ดังกล่าวข้างต้น และขอขอบคุณในความร่วมมือของท่านมา ณ โอกาสนี้

ขอแสดงความนับถือ

(นางเพ็ญพักตร์ ศรีทอง)

ประธานคณะกรรมการฝ่ายผลิตและจำหน่ายดอกมะลิ
งานวันแม่แห่งชาติ ประจำปี 2562

สำนักร่วมใจสงเคราะห์ชุมชน

โทรศัพท์ 0 - 2354 - 7533 - 37 ต่อ. 605 , 909

โทรสาร 0 - 2354 - 7550

Email: unitedway@ncswt.or.th , LINE ID : uwthailand