



เงินทุนหมุนเวียนเพื่อการชลประทาน  
สรุปรายได้ค่าชลประทานประจำปีงบประมาณ 2560  
ประจำเดือนตุลาคม 2559

ลำดับที่	รายชื่อสำนัก	ค่าชลประทานประจำเดือน ต.ค.59
1	สำนักงานชลประทานที่ 1	1,079,264.00
2	สำนักงานชลประทานที่ 2	2,676,326.50
3	สำนักงานชลประทานที่ 3	-
4	สำนักงานชลประทานที่ 4	154,889.50
5	สำนักงานชลประทานที่ 5	1,325,087.50
6	สำนักงานชลประทานที่ 6	1,547,004.68
7	สำนักงานชลประทานที่ 7	179,748.17
8	สำนักงานชลประทานที่ 8	3,664,424.00
9	สำนักงานชลประทานที่ 9	19,296,218.15
10	สำนักงานชลประทานที่ 10	3,323,800.38
11	สำนักงานชลประทานที่ 11	2,152,025.65
12	สำนักงานชลประทานที่ 12	993,721.29
13	สำนักงานชลประทานที่ 13	24,275,353.50
14	สำนักงานชลประทานที่ 14	917,786.50
15	สำนักงานชลประทานที่ 15	747,858.00
16	สำนักงานชลประทานที่ 16	791,287.50
17	สำนักงานชลประทานที่ 17	13,627.00
รวมทั้งสิ้น		<b>63,138,422.32</b>

เงินทุนหมุนเวียนเพื่อการชลประทาน  
สรุปผลการดำเนินงาน (รายได้ค่าชลประทาน) ปีงบประมาณ พ.ศ. 2560  
ประจำเดือนตุลาคม 2559

หน่วย : ล้านบาท

เดือน / ปี	ค่าเป้าหมาย TRIS		แผนยุทธศาสตร์ เงินทุนฯ 2559-2561		ผลการดำเนินงาน ปีงบประมาณ พ.ศ. 2559		ผลการดำเนินงาน ปีงบประมาณ พ.ศ. 2560		สูง(ต่ำ)กว่า ค่าเป้าหมาย TRIS		สูง(ต่ำ)กว่า แผนยุทธศาสตร์ เงินทุนฯ 2558-2560		สูง(ต่ำ)กว่า ผลการดำเนินงาน ปีงบประมาณ พ.ศ. 2559		สรุปผลการดำเนินงาน ตามค่าเกณฑ์วัด TRIS	
	รายได้ต่อ เดือน	สะสม	รายได้ต่อ เดือน	สะสม	รายได้ต่อ เดือน	สะสม	รายได้ต่อ เดือน	สะสม	ต่อ เดือน	สะสม	ต่อ เดือน	สะสม	ต่อ เดือน	สะสม	สะสม	สะสม
ต.ค. 59	66.33	66.33	62.50	62.50	58.20	58.20	63.14	63.14	-3.19	-3.19	0.64	0.64	4.94	4.94	100.22 <sup>1</sup>	3 <sup>2</sup>
พ.ย. 59	66.33	132.66	62.50	125.00	59.85	118.05										
ธ.ค. 59	66.33	198.99	62.50	187.50	57.94	175.99										
ม.ค. 60	66.33	265.32	62.50	250.00	60.47	236.46										
ก.พ. 60	66.33	331.65	62.50	312.50	60.33	296.79										
มี.ค. 60	66.33	397.98	62.50	375.00	64.63	361.42										
เม.ย. 60	66.33	464.31	62.50	437.50	68.82	430.24										
พ.ค. 60	66.33	530.64	62.50	500.00	70.49	500.73										
มี.ย. 60	66.33	596.97	62.50	562.50	65.58	566.31										
ก.ค. 60	66.33	663.30	62.50	625.00	64.24	630.55										
ส.ค. 60	66.33	729.63	62.50	687.50	65.29	695.84										
ก.ย. 60	66.37	796.00	62.50	750.00	64.88	760.72										
รวม	796.00		750.00		760.72		63.14									

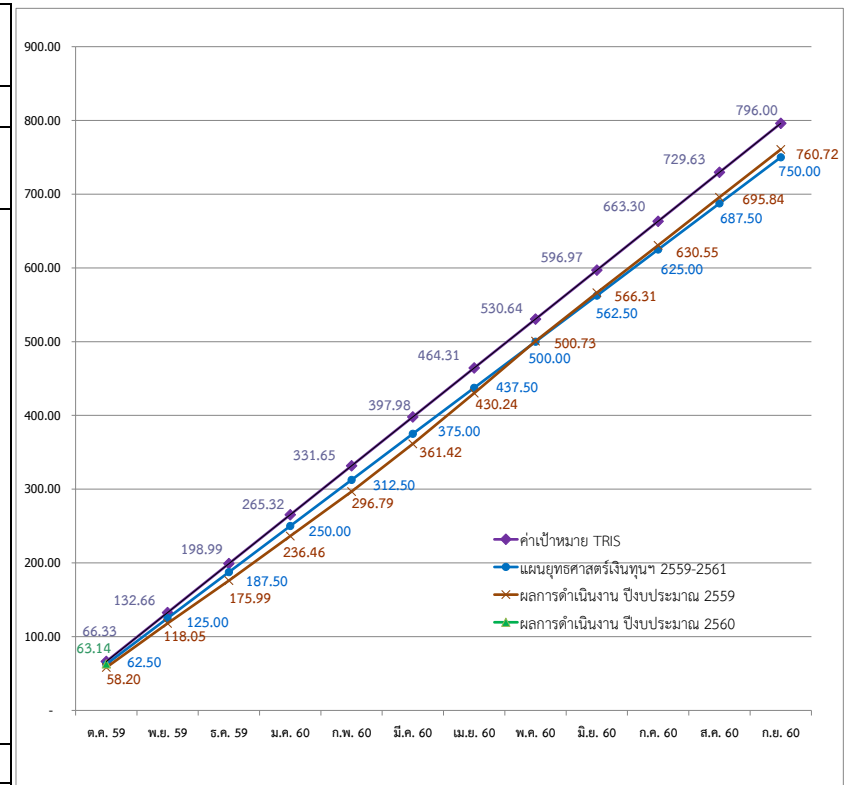

ตัวชี้วัดที่ 1.1 รายได้ค่าชลประทาน ค่าเกณฑ์วัด บริษัท ทริส คอร์ปอเรชั่น จำกัด

เกณฑ์วัดการดำเนินงาน	หน่วยวัด	ค่าเกณฑ์วัด				
		ระดับ 1	ระดับ 2	ระดับ 3	ระดับ 4	ระดับ 5
ค่าเป้าหมาย TRIS	ร้อยละ	94.71	97.35	100	102.65	105.29
	รายเดือน (ล้านบาท)	59.67	61.33	63.00	64.67	66.33
	รายปี (ล้านบาท)	716	736	756	776	796

สรุปผลการดำเนินงานตามตัวชี้วัด ที่ 1.1

- ผลการดำเนินงานตามค่าเกณฑ์วัด (ร้อยละ) = ผลการดำเนินงานสะสม (ล้านบาท) x ร้อยละของค่าเป้าหมายที่ได้  
เป้าหมายรายได้ค่าชลประทานสะสมที่ได้  
=  $63.14 \times 100$  = ร้อยละ 100.22  
63.00  
ค่าระดับคะแนนที่ได้ = ระดับ 3
- ผลการดำเนินงานตามค่าระดับคะแนน = ผลการดำเนินงานสะสม (ล้านบาท) x ระดับคะแนนที่ได้  
เป้าหมายรายได้ค่าชลประทาน  
=  $63.14 \times 3$  = 3.01 คะแนน  
63.00  
ค่าระดับคะแนนที่ได้ = ระดับ 3

**เงินทุนหมุนเวียนเพื่อการชลประทาน**  
**สรุปผลการดำเนินงาน (รายได้ค่าชลประทาน) ปีงบประมาณ พ.ศ. 2554 - พ.ศ. 2560**  
**ประจำเดือนตุลาคม 2559**

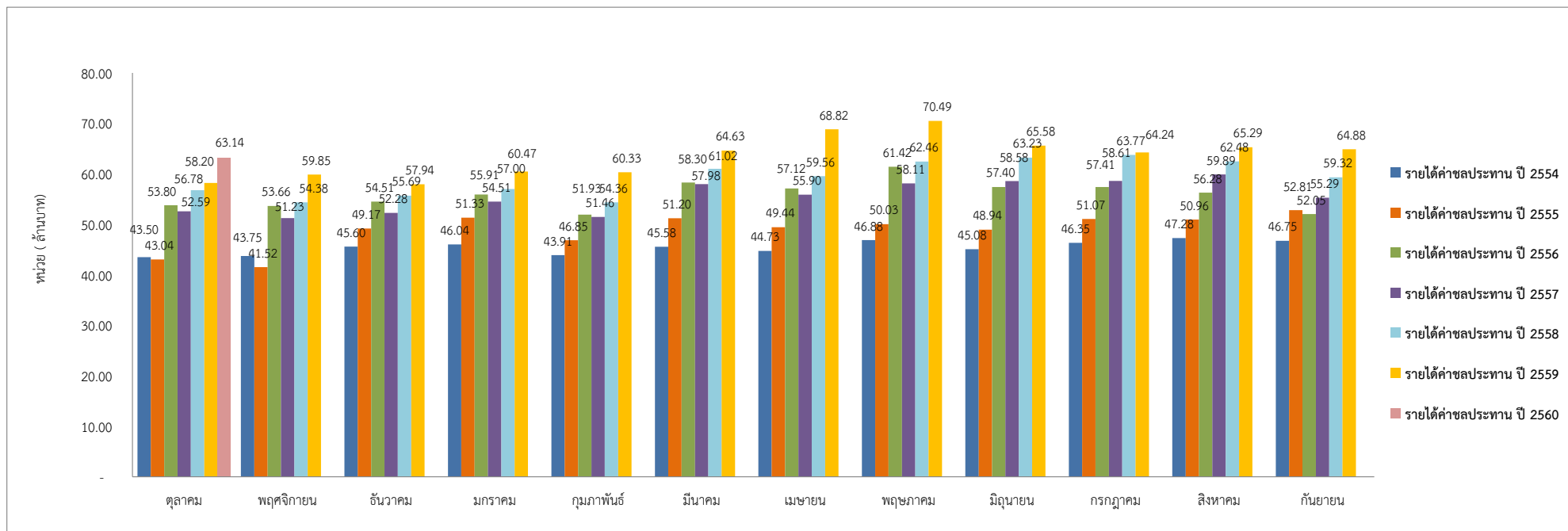

ปีงบประมาณ/เดือน	ตุลาคม	พฤศจิกายน	ธันวาคม	มกราคม	กุมภาพันธ์	มีนาคม	เมษายน	พฤษภาคม	มิถุนายน	กรกฎาคม	สิงหาคม	กันยายน	รวมทั้งสิ้น
รายได้ค่าชลประทาน ปี 2554	43,503,668.87	43,750,616.11	45,597,311.96	46,035,860.94	43,906,499.37	45,575,629.99	44,731,243.90	46,881,313.48	45,084,866.86	46,345,628.17	47,279,754.41	46,745,701.52	545,438,095.58
รายได้ค่าชลประทาน ปี 2555	43,037,086.82	41,524,755.59	49,166,616.33	51,331,766.08	46,852,725.22	51,201,390.30	49,442,423.93	50,033,675.63	48,937,121.10	51,071,649.70	50,955,301.07	52,808,874.94	586,363,386.71
รายได้ค่าชลประทาน ปี 2556	53,796,724.18	53,657,475.20	54,510,840.80	55,908,406.84	51,930,506.31	58,296,811.53	57,124,106.56	61,416,573.40	57,404,850.08	57,407,831.51	56,279,588.11	52,049,198.21	669,782,912.73
รายได้ค่าชลประทาน ปี 2557	52,586,406.85	51,230,384.98	52,282,077.72	54,513,760.10	51,459,799.91	57,982,248.62	55,895,266.90	58,110,336.32	58,578,052.54	58,606,950.50	59,886,379.48	55,290,586.31	666,422,250.23
รายได้ค่าชลประทาน ปี 2558	56,781,161.53	54,379,186.55	55,693,229.85	56,997,090.67	54,358,277.24	61,023,799.78	59,557,120.33	62,457,833.24	63,225,388.74	63,766,214.11	62,484,460.36	59,317,532.52	710,041,294.92
รายได้ค่าชลประทาน ปี 2559	58,202,361.67	59,852,837.76	57,940,961.59	60,471,184.37	60,330,424.74	64,626,425.78	68,818,664.00	70,494,275.74	65,582,846.23	64,236,885.84	65,290,095.61	64,876,147.27	760,723,110.60
รายได้ค่าชลประทาน ปี 2560	63,138,422.32												63,138,422.32
<b>รวม</b>	<b>371,045,832.24</b>	<b>304,395,256.19</b>	<b>315,191,038.25</b>	<b>325,258,069.00</b>	<b>308,838,232.79</b>	<b>338,706,306.00</b>	<b>335,568,825.62</b>	<b>349,394,007.81</b>	<b>338,813,125.55</b>	<b>341,435,159.83</b>	<b>342,175,579.04</b>	<b>331,088,040.77</b>	<b>4,001,909,473.09</b>

กรมชลประทาน  
เงินทุนหมุนเวียนเพื่อการชลประทาน  
รายงานงบเทียบยอดรายรับจริง  
ประจำเดือนตุลาคม 2559

(หน่วย : บาท)

ยอดเงินรายรับค่าชลประทาน ประจำเดือนตุลาคม 2559 ในระบบ CFO		61,675,942.97
<u>บวก</u> รายได้ค่าชลประทานยกไป 1 พฤศจิกายน 2559 (ค่าชลประทานประจำเดือนตุลาคม 2559)		<u>63,138,422.32</u>
		124,814,365.29
<u>หัก</u> รับชำระหนี้ค่าชลประทานยกมา 1 ตุลาคม 2559 (ค่าชลประทานประจำเดือนสิงหาคม 2559)	2,333,918.77	
รับชำระหนี้ค่าชลประทานประจำเดือนกันยายน 2559	57,496,896.40	
ปรับปรุงรายรับค่าชลประทานประจำเดือนกันยายน 2559 เนื่องจากไม่ได้ตั้งเป็นลูกหนี้ค่าชลประทาน	<u>1,845,127.80</u>	<u>61,675,942.97</u>
ยอดเงินรายได้ค่าชลประทาน ประจำเดือนตุลาคม 2559 ในรายงานรายได้-ค่าใช้จ่าย		<u><u>63,138,422.32</u></u>

หมายเหตุ : ยอดเงินรายรับค่าชลประทาน ในระบบ CFO บันทึกตามรายรับจริง ประจำเดือนตุลาคม 2559

ยอดเงินรายได้ค่าชลประทานบันทึกตามใบแจ้งปริมาณน้ำ/ใบแจ้งหนี้ค่าชลประทาน (แบบ งท.ชป 06) ประจำเดือนตุลาคม 2559

รายละเอียดรายได้ค่าชลประทานที่มีการจัดเก็บ ประจำปีงบประมาณ 2560  
ประจำปี เดือน ตุลาคม 2559

ลำดับที่	สำนัก / โครงการ / รายชื่อผู้ใช้น้ำ	จำนวนเงินค่าชลประทาน
	<b>สำนักชลประทานที่ 1</b>	
	โครงการส่งน้ำและบำรุงรักษาแม่กก (อุดมธรา)	
1	การประปาส่วนภูมิภาค สาขาเชียงใหม่	499,521.50
	รวม	499,521.50
	โครงการชลประทานแม่ฮ่องสอน	
2	สำนักงานประปาส่วนภูมิภาคสาขาแม่ฮ่องสอน	130,355.00
3	การประปาส่วนภูมิภาค สาขาแม่สะเรียง	43,913.50
	รวม	174,268.50
	โครงการส่งน้ำและบำรุงรักษาแม่แตง	
4	การประปาส่วนภูมิภาค สาขาเชียงใหม่ (2มาตร)	305,765.50
5	เทศบาลตำบลหางดง	52,512.00
	รวม	358,277.50
	โครงการส่งน้ำและบำรุงรักษาแม่แฝก - แม่จืด	
6	การประปาส่วนภูมิภาค สาขาแม่แตง (2มาตร)	38,865.50
7	บจ.ซี.เอส.พี.เชียงใหม่กระดาษสา	0.00
8	บจ. นงนุชแลนด์สเคปแอนด์การ์เด้นดีไซน์	412.00
9	นายวารินทร์ พุนศิริวงศ์	5,134.00
10	กองกำกับการตำรวจตระเวนชายแดนที่33 จ.เชียงใหม่	2,785.00
	รวม	47,196.50
	<b>รวมสำนักชลประทานที่ 1</b>	<b>1,079,264.00</b>
	<b>สำนักชลประทานที่ 2</b>	
	โครงการส่งน้ำและบำรุงรักษากิ่วลม - กิ่วคอหมา	
11	การไฟฟ้าฝ่ายผลิตแห่งประเทศไทย	2,228,100.00
12	การประปาส่วนภูมิภาค สาขาลำปาง	141,152.50
	รวม	2,369,252.50
	โครงการส่งน้ำและบำรุงรักษาแม่วัง	
13	การประปาส่วนภูมิภาค สาขาลำปาง(3มาตร)	253,616.00
	รวม	253,616.00
	โครงการส่งน้ำและบำรุงรักษาแม่ลาว	
14	การประปาส่วนภูมิภาค สาขาพาน	53,458.00
	รวม	53,458.00
	<b>รวมสำนักชลประทานที่ 2</b>	<b>2,676,326.50</b>

รายละเอียดรายได้ค่าชลประทานที่มีการจัดเก็บ ประจำปีงบประมาณ 2560  
ประจำปีเดือน ตุลาคม 2559

ลำดับที่	สำนัก / โครงการ / รายชื่อผู้ใช้น้ำ	จำนวนเงินค่าชลประทาน
	<b>สำนักชลประทานที่ 3</b>	
	โครงการชลประทานนครสวรรค์	
15	สำนักงานประปาส่วนภูมิภาค สาขาท่าตะโก	0.00
	รวม	0.00
	<b>รวมสำนักชลประทานที่ 3</b>	<b>0.00</b>
	<b>สำนักชลประทานที่ 4</b>	
	โครงการชลประทานสุโขทัย	
16	การประปาส่วนภูมิภาค สาขาสุโขทัย(2มาตร)	127,059.50
	รวม	127,059.50
	โครงการชลประทานแพร่	
17	เทศบาลตำบลช่อแฮ	27,830.00
	รวม	27,830.00
	<b>รวมสำนักชลประทานที่ 4</b>	<b>154,889.50</b>
	<b>สำนักชลประทานที่ 5</b>	
	โครงการส่งน้ำและบำรุงรักษาน้ำอน	
18	องค์การบริหารส่วนตำบลแร่	9,142.50
19	การประปาส่วนภูมิภาค สาขาพังโคน	95,720.00
20	สำนักงานประปาพังโคน หน่วยบริการวาริชภูมิ	39,630.00
21	ประปาหมู่บ้านคงคำโพธิ์	2,264.00
	รวม	146,756.50
	โครงการส่งน้ำและบำรุงรักษาห้วยหลวง	
22	บริษัท อุดรเพิ่มผล จำกัด	36,450.00
23	บริษัท ไทยน้ำมันสำหรับประหลัง จำกัด	72,000.00
24	ศูนย์วิจัยและพัฒนาประมงน้ำจืดอุดรธานี	0.00
25	อบต.โคกสะอาด	3,012.00
26	การประปาส่วนภูมิภาค สาขาบ้านผือ	26,520.00
27	การประปาส่วนภูมิภาค สาขาหนองบัวลำภู	0.00
28	อบต.น้ำพัน	3,546.00
29	การประปาส่วนภูมิภาค สาขาอุดรธานี(โรงสูบ1)	732,597.00
30	การประปาส่วนภูมิภาค สาขาอุดรธานี (บ้านนิคม)โรงสูบ2	-136,986.00
31	สำนักงานประปาส่วนภูมิภาคอุดรธานี (หนองประจักษ์)	0.00

รายละเอียดรายได้ค่าชลประทานที่มีการจัดเก็บ ประจำปีงบประมาณ 2560  
ประจำเดือน ตุลาคม 2559

ลำดับที่	สำนัก / โครงการ / รายชื่อผู้ใช้น้ำ	จำนวนเงินค่าชลประทาน
32	เทศบาลตำบลนิคมสงเคราะห์	6,963.00
	รวม	744,102.00
	โครงการชลประทานบึงกาฬ	
33	การประปาส่วนภูมิภาค สาขาโพนพิสัย	19,305.00
	รวม	19,305.00
	โครงการชลประทานเลย	
34	การประปาส่วนภูมิภาค สาขาเลย(2มาตร)	330,692.00
35	เทศบาลตำบลภูกระดึง	8,260.00
	รวม	338,952.00
	โครงการชลประทานหนองบัวลำภู	
36	การประปาส่วนภูมิภาค สาขาหนองบัวลำภู	68,773.50
	รวม	68,773.50
	โครงการชลประทานอุดรธานี	
37	อบต.หนองสระปลา	3,039.00
	รวม	3,039.00
	โครงการชลประทานสกลนคร	
38	อบต.ม่วงไข่	3,654.00
39	อบต.นาหัวบ่อ	505.50
	รวม	4,159.50
	โครงการชลประทานหนองคาย	
40	บริษัท น้ำตาลไทยอุดรธานี จำกัด	0.00
	รวม	0.00
	<b>รวมสำนักชลประทานที่ 5</b>	<b>1,325,087.50</b>
	<b>สำนักชลประทานที่ 6</b>	
	โครงการชลประทานขอนแก่น	
41	การประปาส่วนภูมิภาค สาขาบ้านไผ่	76,845.00
42	การประปาส่วนภูมิภาค สาขาเมืองพล (ละเลิงหวาย)	17,675.00
	รวม	94,520.00
	โครงการส่งน้ำและบำรุงรักษาหนองหวาย	
43	การประปา มหาวิทยาลัยขอนแก่น	159,617.00
44	หจก.โรงงานทอวนเดชาพานิช	5,075.00
45	บริษัท ซาคะคะสยามซีดี จำกัด	288.50

รายละเอียดรายได้ค่าชลประทานที่มีการจัดเก็บ ประจำปีงบประมาณ 2560  
ประจำปี เดือน ตุลาคม 2559

ลำดับที่	สำนัก / โครงการ / รายชื่อผู้ใช้น้ำ	จำนวนเงินค่าชลประทาน
46	บริษัท ไทยโอเซียน แหวน จำกัด	154.00
47	มณฑลทหารบกที่ 23	0.00
48	บริษัท แอ็ดวานซ์ เอเชีย เพาเวอร์ แพลนท์ จำกัด	2,766.50
49	การประปาส่วนภูมิภาค สาขาขอนแก่น	0.00
50	นางเสถียร แพงงา	612.50
	รวม	168,513.50
	<u>โครงการส่งน้ำและบำรุงรักษาลำปาว</u>	
51	บริษัท จิรัฐพัฒนาการเกษตร จำกัด	61,732.00
52	บริษัท ไทยวาสดารซ์ จำกัด(มหาชน) สาขากาฬสินธุ์	92,250.00
53	การประปาส่วนภูมิภาค สาขาสมเด็จ	27,158.34
54	เทศบาลตำบลกุดจิก	2,891.50
55	สำนักงานประปาภุมภวาปี	15,309.50
56	เทศบาลตำบลท่าคันโท	12,500.00
57	เทศบาลตำบลลำคลอง	0.00
	รวม	211,841.34
	<u>โครงการส่งน้ำและบำรุงรักษาลุ่มน้ำเสียวใหญ่</u>	
58	บริษัท เจริญ อินเตอร์ สตาร์ จำกัด	11,738.50
59	การประปาส่วนภูมิภาคสาขาสุวรรณภูมิ (2มาตร)	84,320.00
	รวม	96,058.50
	<u>โครงการชลประทานร้อยเอ็ด</u>	
60	เทศบาลตำบลจตุรพักตรพิมาน	20,119.50
61	การประปาส่วนภูมิภาค สาขาพยัคฆภูมิพิสัย (เดิมสำนักงานประปาสุวรรณภูมิ)	12,095.00
62	อบต.รอบเมือง	1,650.50
63	สำนักงานเทศบาลตำบลมะฮี	0.00
64	องค์การบริหารส่วนตำบลภูเขาทอง	0.00
65	มหาวิทยาลัยจุฬาลงกรณ์ราชวิทยาลัย	1,560.50
66	เทศบาลตำบลบ้านนิเวศน์	0.00
	รวม	35,425.50
	<u>โครงการชลประทานมหาสารคาม</u>	
67	สำนักงานเทศบาลตำบลแกดำ	19,131.50
68	สำนักงานเทศบาลตำบลเชียงยืน	4,471.50
69	การประปาส่วนภูมิภาค สาขาพยัคฆภูมิพิสัย	19,525.00
	รวม	43,128.00



รายละเอียดรายได้ค่าชลประทานที่มีการจัดเก็บ ประจำปีงบประมาณ 2560  
ประจำปี เดือน ตุลาคม 2559

ลำดับที่	สำนัก / โครงการ / รายชื่อผู้ใช้น้ำ	จำนวนเงินค่าชลประทาน
	โครงการชลประทานกาฬสินธุ์	
70	บจ. เอเชียโมดิไฟด์สตาร์ช	
	- เนทีฟ	52,395.00
	- ชิทริก (เก่า)	0.00
	- ชิทริก (ใหม่)	3,540.00
	- โพนทอง(1)	23,265.00
	- ส่วนแยก	15,530.00
71	การประปาส่วนภูมิภาค สาขาสมเด็จ	44,913.00
72	บริษัท แป้งมันกาฬสินธุ์ จำกัด	44,080.50
73	บจ. เนชั่นแนลสตาร์ช แอนด์ เคมิเคิล (ไทยแลนด์)	19,150.00
74	บริษัท แป้งมันสมเด็จ จำกัด	42,930.00
75	บจ.สยามโปรดักส์ (1994) (2มาตร)	47,962.50
76	ประปาเทศบาล ตำบลห้วยผึ้ง	21,922.50
77	การประปาส่วนภูมิภาค สาขาภูผินารายณ์	
	- สำนักงานประปาภูผินารายณ์ (สายนาเวียง)	26,141.50
	- สำนักงานประปาภูผินารายณ์ (มิเตอร์1)	39,238.50
78	การประปาส่วนภูมิภาค สาขากาฬสินธุ์ (ในเมือง)	59,810.50
79	การประปาส่วนภูมิภาค สาขากาฬสินธุ์	
	- มอดินแดง	272,741.50
	- ยางตลาด	46,261.50
80	องค์การบริหารส่วนตำบลหนองกุง	1,921.00
81	ประปาเทศบาล ตำบลคำบง	3,560.00
82	ประปาเทศบาล ตำบลนาคู	10,026.67
83	เทศบาลตำบลห้วยโพธิ์	
	เทศบาลตำบลห้วยโพธิ์ (บ้านโพน)	8,108.50
	เทศบาลตำบลห้วยโพธิ์ (บ้านกลางดง)	7,864.00
	เทศบาลตำบลห้วยโพธิ์(บ้านโพธิ์ทอง)	3,832.00
84	โรงงานก๋วยเตี๋ยวสินทวี	978.00
85	ประปาเทศบาลตำบลไผ่	1,887.00
86	ประปาเทศบาลตำบลนาจารย์	5,564.50
87	ประปาบ้านหนองกุง หมู่ที่ 5	452.00
88	องค์การบริหารส่วนตำบลหนองกุง หมู่ 7	2,387.00
89	ประปา อบต.แซงบาดาล (2มาตร)	3,531.00

รายละเอียดรายได้ค่าชลประทานที่มีการจัดเก็บ ประจำปีงบประมาณ 2560  
ประจำปี เดือน ตุลาคม 2559

ลำดับที่	สำนัก / โครงการ / รายชื่อผู้ใช้น้ำ	จำนวนเงินค่าชลประทาน
90	ห้างหุ้นส่วนจำกัด นานายิ่งไพศาล	2,200.00
91	องค์การบริหารส่วนตำบลคงพูน หมู่ 2,3,10,11	2,574.50
	องค์การบริหารส่วนตำบลคงพูน หมู่ 5,8,13	1,911.17
	องค์การบริหารส่วนตำบลคงพูน หมู่ 7	1,770.50
92	องค์การบริหารส่วนตำบลสงเปลือย	0.00
93	อบต.นิคมห้วยผึ้ง	1,982.00
	รวม	820,431.84
	<b>โครงการส่งน้ำและบำรุงรักษาพัฒนาลุ่มน้ำชีตอนบน</b>	
94	บริษัท สยามควอลิตี้สตาร์ช จำกัด (5มาตรา)	77,086.00
	รวม	77,086.00
	<b>รวมสำนักชลประทานที่ 6</b>	<b>1,547,004.68</b>
	<b>สำนักชลประทานที่ 7</b>	
	<b>โครงการชลประทานอำนาจเจริญ</b>	
95	การประปาส่วนภูมิภาค สาขาอำนาจเจริญ	106,330.50
96	องค์การบริหารส่วนตำบลบุง (บ้านเจริญสามัคคี)	574.50
97	องค์การบริหารส่วนตำบลบุง (น้ำประปาบ้านอ่างฯใหญ่)	0.00
98	อบต.โนนหนามแท่ง	0.00
	รวม	106,905.00
	<b>โครงการชลประทานอุบลราชธานี</b>	
99	สำนักงานประปาอำนาจเจริญ(สาขาเขมราฐ)	41,350.00
	รวม	41,350.00
	<b>โครงการชลประทานยโสธร</b>	
100	เทศบาลตำบลห้องแซง	3,647.50
	รวม	3,647.50
	<b>โครงการชลประทานมุกดาหาร</b>	
101	สำนักงานประปามุกดาหาร	
	- ห้วยขี้เหล็ก	14,030.17
	- ห้วยชะโนด	5,756.50
	- ห้วยมุก	5,227.50
	รวม	25,014.17

รายละเอียดรายได้ค่าชลประทานที่มีการจัดเก็บ ประจำปีงบประมาณ 2560  
ประจำเดือน ตุลาคม 2559

ลำดับที่	สำนัก / โครงการ / รายชื่อผู้ใช้น้ำ	จำนวนเงินค่าชลประทาน
	โครงการชลประทานนครพนม	
102	อบต.บ้านผึ้ง	2,831.50
	รวม	2,831.50
	โครงการส่งน้ำและบำรุงรักษาลุ่มน้ำก่ำ	
	การประปาส่วนภูมิภาค	0.00
	รวม	0.00
	<b>รวมสำนักชลประทานที่ 7</b>	<b>179,748.17</b>
	สำนักชลประทานที่ 8	
	โครงการชลประทานสุรินทร์	
103	การประปาเทศบาลตำบลก้งแอน	37,021.50
	รวม	37,021.50
	โครงการส่งน้ำและบำรุงรักษาลำปลายมาศ	
104	บจ.แปงมันเอี่ยมเฮงอุตสาหกรรม	
	- บจ.แปงมันเอี่ยมเฮงอุตสาหกรรม (เครื่อง1)	75,210.00
	- บจ.แปงมันเอี่ยมเฮงอุตสาหกรรม (เครื่อง2)	51,250.00
	- บจ.แปงมันเอี่ยมเฮงอุตสาหกรรม (เครื่อง3)	72,150.00
105	สำนักงานประปาครบุรี(โนนสมบูรณ์)	9,611.00
	สำนักงานประปาครบุรี(เสิงสาง)	428.00
106	การประปาส่วนภูมิภาค สาขาละหานทราย	15,608.50
107	องค์การบริหารส่วนตำบลบ้านราษฎร์	6,122.00
	รวม	230,379.50
	โครงการส่งน้ำและบำรุงรักษาลำน้ำรอง	
108	การประปาส่วนภูมิภาค สาขาละหานทราย	30,814.50
	รวม	30,814.50
	โครงการส่งน้ำและบำรุงรักษาลำพระเพลิง	
109	การประปาส่วนภูมิภาค สาขาโชคชัย	129,494.00
110	การประปาส่วนภูมิภาค สาขาปักธงชัย	76,187.50
111	โรงน้ำแข็ง เอ็น เอ (ฮอด โชคชัย)	3,722.00
112	โรงน้ำแข็งปักธงชัย	4,070.50
113	สำนักงานประปาเทศบาลตำบลตะขบ	8,250.00
	รวม	221,724.00

รายละเอียดรายได้ค่าชลประทานที่มีการจัดเก็บ ประจำปีงบประมาณ 2560  
ประจำปี เดือน ตุลาคม 2559

ลำดับที่	สำนัก / โครงการ / รายชื่อผู้ใช้น้ำ	จำนวนเงินค่าชลประทาน
	<u>โครงการส่งน้ำและบำรุงรักษามูลบน - ลำแชะ</u>	
114	บริษัท น้ำตาลครบุรี จำกัด	6.00
115	บริษัท คาร์กิลส์มีทส์ (ไทยแลนด์) จำกัด(3มาตร)	41,928.50
116	บริษัท เยนเนรัล สตาร์ช จำกัด	74,884.00
117	การประปาส่วนภูมิภาคครบุรี (2มาตร)	56,817.50
118	บริษัท ซีพีเอฟ (ประเทศไทย) จำกัด มหาชน	44,750.00
119	บริษัท ทีทีเค เอทานอล จำกัด	19,201.50
120	การประปาเทศบาลนครนครราชสีมา	469,897.00
	รวม	707,484.50
	<u>โครงการชลประทานบุรีรัมย์</u>	
121	การประปาส่วนภูมิภาค สาขาบุรีรัมย์	686,215.00
	รวม	686,215.00
	<u>โครงการส่งน้ำและบำรุงรักษาลำตะคอง</u>	
122	บริษัท เสรีภัณฑ์ เอสแพค จำกัด	
123	การประปาส่วนภูมิภาค สาขาสีคิ้ว	488,109.00
124	บมจ. ปทุมไรซ์มิล แอนด์ แกรนารี	256.00
125	บจ. เอ็นไอซี แป้งมันสำเริงรูป	3,839.00
126	บริษัท ชัยภูมิพืชผล จำกัด	32,748.00
127	บริษัท 505 โภคภัณฑ์ จำกัด	7,500.00
128	บมจ. ซีพี เอฟ (ประเทศไทย) (ฟาร์ม1)	345.00
129	บมจ.กรุงเทพโปรดิวิส์ (บมจ. ซีพี เอฟ (ประเทศไทย)	
	- โรงฟักไข่สูงเนิน	2,343.50
	- ฟาร์มลาดบัวขาว (ฟาร์ม 2)	7,205.00
	- ฟาร์มกุดจิก	1,327.50
	- ฟาร์มบุนใหญ่	100.50
130	สำนักงานเทศบาลตำบลคลองไผ่	18,602.00
131	บริษัท แหลมทองโพลทรี จำกัด	32,688.00
132	หจก.โรงน้ำแข็งพัฒนกิจ (สีคิ้ว)	665.00
133	นายกเทศมนตรีตำบลกุดจิก	6,241.50
134	บริษัท ซีพีเอสอุตสาหกรรม จำกัด	5,182.00
135	บจ. คอร์นโปรดักส์อำมาตีส (ประเทศไทย)	71,125.00
136	บริษัท ราชสีมา ผลิตเหล็กจำกัด	9,980.00
137	บมจ.เอ็นอีพี อสังหาริมทรัพย์และอุตสาหกรรม	0.00

รายละเอียดรายได้ค่าชลประทานที่มีการจัดเก็บ ประจำปีงบประมาณ 2560  
ประจำปี เดือน ตุลาคม 2559

ลำดับที่	สำนัก / โครงการ / รายชื่อผู้ใช้น้ำ	จำนวนเงินค่าชลประทาน
138	บมจ. แผ่นดินทองฟรื่อพเพอร์ตีดีเวลลอปเมนท์	0.00
139	เทศบาลตำบลบ้านใหม่	74,756.00
140	นายกองค์การบริหารส่วนตำบลโป่งแดง	2,210.00
141	การประปาเทศบาลนครนครราชสีมา	
	- โรงสูบน้ำเขื่อนลำตะคอง (ท่อ 174)	628,933.00
	- โรงสูบน้ำเขื่อนมะขามเฒ่า (2มาตร)	52,500.00
	- โรงสูบน้ำฝายอัมพางค์	17,437.50
142	สำนักงานเทศบาลตำบลโคกกรวด	58,940.00
143	บจ. อาทิตยไฮเวย์	470.00
144	บจ. โชคยืนยงอุตสาหกรรม	95,364.50
145	หจก.สวนเมืองพร	278.00
146	บ.ฟาร์มสูงเนิน จำกัด	113,398.00
147	หจก.โรงน้ำแข็งเมืองย่า	196.50
148	การประปาสุขาภิบาลบ้านโนน (อบต.โป่งแดง)	0.00
149	การประปาสุขาภิบาลกุดจิก	0.00
150	หจก.โคราชไอซ์ (โรงน้ำแข็งเอ็มพี)	12,121.50
151	ห้างหุ้นส่วนจำกัด โรงน้ำแข็งมิตรภาพนครราชสีมา	826.00
	รวม	1,745,688.00
	<b>โครงการชลประทานนครราชสีมา</b>	
152	เทศบาลตำบลเมืองใหม่โคกกรวด	2,766.00
153	เทศบาลตำบลไชยมงคล	2,331.00
	รวม	5,097.00
	<b>รวมสำนักชลประทานที่ 8</b>	<b>3,664,424.00</b>
	<b>สำนักชลประทานที่ 9</b>	
	<b>โครงการชลประทานนครนายก</b>	
154	การประปาส่วนภูมิภาค สาขานครนายก	94,722.60
	รวม	94,722.60
	<b>โครงการชลประทานฉะเชิงเทรา</b>	
155	การประปาส่วนภูมิภาค สาขาพนัสนิคม(2มาตร)	333,026.50
156	บริษัท อินดัสเตรียล วอเตอร์ รีซอร์ส แมนเนจเมนท์ จำกัด	82,235.00
157	บริษัท ทรพยากรน้ำสยาม จำกัด	0.00
158	เทศมนตรีตำบลเขาหินซ้อน	0.00
	รวม	415,261.50

รายละเอียดรายได้ค่าชลประทานที่มีการจัดเก็บ ประจำปีงบประมาณ 2560  
ประจำปีเดือน ตุลาคม 2559

ลำดับที่	สำนัก / โครงการ / รายชื่อผู้ใช้น้ำ	จำนวนเงินค่าชลประทาน
	<u>โครงการชลประทานระยอง</u>	
159	บ.จัดการและพัฒนาทรัพยากรน้ำภาคตะวันออก(4มาตรา)	7,259,896.50
160	การประปาส่วนภูมิภาค สาขาปากน้ำประแสร์	77,708.00
161	อบต.แม่ น้ำคู้	1,365.50
162	บริษัท ไทยเทพฟิต้า จำกัด	27,910.00
163	การประปาส่วนภูมิภาค สาขาระยอง (2มาตรา)	1,044,695.50
164	บริษัท ไออาร์พีซี จำกัด (มหาชน)	850,308.00
165	บริษัท สวนอุตสาหกรรมโรจนะ จำกัด	16,478.00
166	การประปาส่วนภูมิภาคสาขาบ้านฉาง	341,042.50
167	อบต.ปลวกแดง	30,207.50
	รวม	9,649,611.50
	<u>โครงการชลประทานชลบุรี</u>	
168	องค์การบริหารส่วนตำบลหนองขาม	4,185.50
169	บริษัท ไทยออยล์ จำกัด	81,006.00
170	การประปาส่วนภูมิภาค สาขาพทยา	
	- อ่างเก็บน้ำห้วยสะพาน	84,941.00
	- อ่างเก็บน้ำหนองกลางดง	236,078.00
	- อ่างเก็บน้ำห้วยขุนจิต	56,846.50
	- อ่างเก็บน้ำมาบประชัน	557,067.50
	- อ่างเก็บน้ำชากนอก	121,357.00
171	การประปาส่วนภูมิภาค สาขาชลบุรี	
	- อ่างเก็บน้ำบางพระ	1,647,128.00
172	บ.จัดการและพัฒนาทรัพยากรน้ำภาคตะวันออก	
	- อ่างฯบางพระ	0.00
	- หนองค้อ	289,255.00
173	บริษัท ฟู้ดแอนด์ดริ้งส์ (มหาชน) จำกัด	31,792.50
174	บจ.อุตสาหกรรมน้ำตาลชลบุรี	0.00
175	บริษัท ศรีราชาฟาร์มจระเข้และผลิตภัณฑ์ จำกัด	5,218.00
176	การไฟฟ้าฝ่ายผลิตแห่งประเทศไทย	21,993.50
177	บริษัท แอมเทลกรุ๊ป กรุงเทพ จำกัด	0.00
178	การประปาส่วนภูมิภาค สาขาบ้านบึง	126,070.00
179	การประปาส่วนภูมิภาคสาขาศรีราชา (อ่างฯหนองค้อ)	0.00
	รวม	3,262,938.50

รายละเอียดรายได้ค่าชลประทานที่มีการจัดเก็บ ประจำปีงบประมาณ 2560  
ประจำปี เดือน ตุลาคม 2559

ลำดับที่	สำนัก / โครงการ / รายชื่อผู้ใช้น้ำ	จำนวนเงินค่าชลประทาน
	โครงการชลประทานตราด	
180	การประปาส่วนภูมิภาค สาขาตราด	
	- อ่างฯ เขาระกำขยาย (2มาตร)	248,222.50
	- อ่างฯ บ้านมะนาว	25,654.00
	รวม	273,876.50
	โครงการส่งน้ำและบำรุงรักษาประแสร์	
181	องค์การบริหารส่วนตำบลชุมแสง	2,009.50
182	บริษัท ระยองกลาส อินดัสทรี จำกัด	262.00
183	เทศบาลตำบลบ้านนา	1,469.50
184	บริษัทจัดการและพัฒนาทรัพยากรน้ำภาคตะวันออก จำกัด (มหาชน)(คลองใหญ่)	3,392,356.80
185	บริษัทจัดการและพัฒนาทรัพยากรน้ำภาคตะวันออก จำกัด (มหาชน)(หนองปลาไหล)	66,672.00
186	การประปาส่วนภูมิภาค สาขาพิทยา (ชั้นพิเศษ)	1,549,796.00
	รวม	5,012,565.80
	โครงการส่งน้ำและบำรุงรักษาขุนด่านปราการชล	
187	โรงไฟฟ้าพลังน้ำเขื่อนขุนด่านปราการชล	587,241.75
	รวม	587,241.75
	<b>รวมสำนักชลประทานที่ 9</b>	<b>19,296,218.15</b>
	สำนักชลประทานที่ 10	
	โครงการส่งน้ำและบำรุงรักษาคลองเพรียว - เส้าไห้	
188	บริษัท กระเบื้องกระดาดไทย จำกัด	5,440.00
189	หจก.สระบุรีไอซ์	8,373.50
	รวม	13,813.50
	โครงการส่งน้ำและบำรุงรักษาช่องแคบ	
190	สำนักงานประปาบ้านหมี่	
	- ประปาภูมิภาคสาขาบ้านหมี่	105,296.00
	- ประปาภูมิภาคสาขาบ้านหมี่ (โคกสำโรง)	107,509.00
191	ประปาหมู่บ้านหนองแก้วดีหัก(นายประสงค์ กระตุนาค)	500.50
192	ประปาหมู่บ้านสระใหญ่ (อบต.หนองกระเปียน)	2,221.50
193	ประปาหนองทรายขาว	
	- จุดที่ 1	4,055.00
	- จุดที่ 2	4,842.00
194	ประปาหมู่บ้านหนองเต่า(หจก.สพบุรีจินตตามณีก่อสร้าง)	638.50
195	ประปาหมู่บ้านสระตาแวว	0.00

รายละเอียดรายได้ค่าชลประทานที่มีการจัดเก็บ ประจำปีงบประมาณ 2560  
ประจำปีเดือน ตุลาคม 2559

ลำดับที่	สำนัก / โครงการ / รายชื่อผู้ใช้น้ำ	จำนวนเงินค่าชลประทาน
196	อบต.หนองเมือง	5,276.00
197	องค์การบริหารส่วนตำบลสายห้วยแก้ว	1,387.50
	รวม	231,726.00
	<u>โครงการชลประทานลพบุรี</u>	
198	บริษัท สหฟาร์ม จำกัด	0.00
	รวม	0.00
	<u>โครงการส่งน้ำและบำรุงรักษาโคกกระเทียม</u>	
199	กองการประปาเทศบาลเมืองลพบุรี	69,145.00
200	การประปาหมู่บ้านไผ่ขวาง	3,540.50
201	การประปาส่วนภูมิภาค สาขา ลพบุรี	467,500.50
202	การประปาส่วนภูมิภาค สาขาพระพุทธบาท	41,980.00
203	บจ.ลพบุรีน้ำแข็งหลอด	1,917.50
204	คุณอุไรวรรณ วุฒิวณิช	716.50
205	คุณปรานอม จ้วงพานิช	818.50
	รวม	585,618.50
	<u>โครงการส่งน้ำและบำรุงรักษามโนรมย์</u>	
206	เทศบาลตำบลช่องแค	19,000.00
207	บจ.กิจรุ่งเรืองชัยนาท	0.00
208	บริษัท พรพิบูลย์ จำกัด	4,207.00
209	โรงน้ำแข็งพรหมบุรี 2	1,491.00
210	เทศบาลตำบลตาคลี	62,500.00
211	บมจ.ชลประทานซีเมนต์	6,000.00
	รวม	93,198.00
	<u>โครงการส่งน้ำและบำรุงรักษาป่าสักใต้</u>	
212	การประปาส่วนภูมิภาคสาขาหนองแค(2มาตร)	235,895.00
213	นายชนะ ผินจิรพงศ์	38.50
214	การไฟฟ้าฝ่ายผลิตแห่งประเทศไทย	166,023.00
215	บจ. เตอะ สยาม เซรามิค กรุ๊ป อินดัสทรีส์	7,065.50
216	บมจ. ไทย - เยอรมัน เซรามิคอินดัสทรี	162,289.00
217	บริษัท ไทยบริดจสโตน จำกัด	18,690.00
218	นายนิวัฒน์ จีงธีรพานิช	202.50
219	นายรัชชัย ไชยวัฒนาสรานุสุข	281.00
220	บมจ. สหโมเสคอุตสาหกรรม	4,516.00



รายละเอียดรายได้ค่าชลประทานที่มีการจัดเก็บ ประจำปีงบประมาณ 2560  
ประจำปีเดือน ตุลาคม 2559

ลำดับที่	สำนัก / โครงการ / รายชื่อผู้ใช้น้ำ	จำนวนเงินค่าชลประทาน
221	บจ. เซรามิคอุตสาหกรรมไทย	41,520.00
222	บจ. เหมราชสระบุรี ที่ดินอุตสาหกรรม	234,264.50
223	นายสมชาย สุนทรวัฒน์	2,532.00
224	บริษัท ยู เอฟ ไอ จำกัด	2,064.00
225	นายสุรินทร์ โรจนะ	208.00
226	บริษัท โสสุโก้ เซรามิค จำกัด	4,685.00
227	การประปาส่วนภูมิภาค สาขาท่าเรือ	18,197.50
228	บ.ซิโน-ไทย เอ็นจีเนียริ่ง แอนด์ คอนทราลชั่น	0.00
229	บจ. ผลิตภัณฑ์และวัสดุก่อสร้าง	637.00
	รวม	899,108.50
	<u>โครงการส่งน้ำและบำรุงรักษาเรียงราง</u>	
230	สำนักงานเทศบาลตำบลลาดน้อย	7,500.00
231	บริษัท น้ำแข็งบ้านหมอ จำกัด	1,644.00
232	บมจ. ปูนซิเมนต์ไทย (ท่าหลวง)2มาตร	38,207.00
233	บริษัท กระเบื้องกระต่ายไทย จำกัด	3,565.00
234	การประปาส่วนภูมิภาค สาขาบ้านหมอ	37,360.00
235	การประปาส่วนภูมิภาค สาขาท่าเรือ	47,416.50
236	บริษัท จัมโบ้ เจตต์ จำกัด	
	- สาขาที่1	5,846.50
	- มาตรวัดน้ำที่1 สาขาที่3	628.50
	- มาตรวัดน้ำที่2 สาขาที่3	9.00
237	บริษัท โรจนะ อินดัสเตรียล แมเนจเม้นท์ จำกัด	
	- มาตรวัดน้ำที่1	554,537.50
	- มาตรวัดน้ำที่2	344,440.00
238	บริษัท เหล็กสยาม (2001) จำกัด	8,455.00
239	บริษัท อายิโนะโมะโต๊ะ (ประเทศไทย) จำกัด	104,119.00
241	บริษัทไทยเซ็นทรัลเคมี จำกัด (มหาชน)	2,831.50
	รวม	1,156,559.50
	<u>โครงการชลประทานเพชรบูรณ์</u>	
240	สำนักงานประปาหล่มสัก	219,776.38
242	สำนักงานประปาเพชรบูรณ์ (2มาตร)	124,000.00
	รวม	343,776.38
	<b>รวมสำนักชลประทานที่ 10</b>	<b>3,323,800.38</b>

รายละเอียดรายได้ค่าชลประทานที่มีการจัดเก็บ ประจำปีงบประมาณ 2560  
ประจำปี เดือน ตุลาคม 2559

ลำดับที่	สำนัก / โครงการ / รายชื่อผู้ใช้น้ำ	จำนวนเงินค่าชลประทาน
	สำนักชลประทานที่ 11	
	โครงการส่งน้ำและบำรุงรักษาชลหารพิจิตร	
243	การไฟฟ้าฝ่ายผลิตแห่งประเทศไทย	0.00
	รวม	0.00
	โครงการส่งน้ำและบำรุงรักษาภาษีเจริญ	
244	บริษัท พัฒนกิจพิมพ์ย้อม จำกัด	0.00
245	บริษัท มหาชัยอุตสาหกรรม จำกัด	0.00
246	บริษัท โรงงานกระดาษอากาศเนย์ จำกัด	256.00
	รวม	256.00
	โครงการส่งน้ำและบำรุงรักษาพระองค์ไชยานุชิต	
247	บริษัท ควอลิตี้คอฟฟี่โปรดักส์ จำกัด	4,211.00
248	บมจ.จัดการและพัฒนาทรัพยากรน้ำ	
	- ประปาเมือง	0.00
	- นครเนื่องเขต	0.00
249	สำนักงานประปาอะเชิงเตรา	
	- ท่อ 600 A	257,180.00
	- ท่อ 600 B	205,115.50
	- ท่อ M 700	202,390.50
	- ท่อ M 250	10,980.50
	- โรงสูบน้ำประเวศน์	0.00
	- โรงสูบน้ำคลองพระองค์	0.00
250	บมจ. ชันโยคอมเมอร์เชียล โซลูชั่น (บจก.พานาโซนิค แอปพลิเคชัน ไลน์ (ประเทศไทย))	0.00
251	บริษัท ไฮคิวผลิตภัณฑ์อาหาร จำกัด	8,648.65
252	การประปาส่วนภูมิภาคสาขาบางคล้า	
	- พระองค์ฯ 1	159,914.50
	- พระองค์ฯ 2 (บางประกง)	0.00
253	บจก. นูทริกซ์ (สาขาที่ 1 )	239.00
254	บจก. ไมโครชิพ เทคโนโลยี (ไทยแลนด์)	17,500.00
255	บจก.กัลฟ์ เอพี เอินเอ็น	58,948.00
	รวม	925,127.65
	โครงการส่งน้ำและบำรุงรักษาพระพิมล	
256	บริษัท ไทยสปินนิ่ง อินดัสทรี จำกัด	0.00
	รวม	0.00

รายละเอียดรายได้ค่าชลประทานที่มีการจัดเก็บ ประจำปีงบประมาณ 2560  
ประจำปี เดือน ตุลาคม 2559

ลำดับที่	สำนัก / โครงการ / รายชื่อผู้ใช้น้ำ	จำนวนเงินค่าชลประทาน
	<u>โครงการส่งน้ำและบำรุงรักษารังสิตเหนือ</u>	
257	บจ.คอสมอส บริวเวอรี่ (ประเทศไทย)	41,592.00
258	การประปาส่วนภูมิภาคสาขาธัญบุรี	798,316.50
259	บริษัท นวนคร แอสเซส จำกัด	384,173.00
	รวม	1,224,081.50
	<u>โครงการส่งน้ำและบำรุงรักษารังสิตใต้</u>	
260	บริษัท อะมิวส์เมนท์ ครีเอชั่น จำกัด	2,560.50
	รวม	2,560.50
	<b>รวมสำนักชลประทานที่ 11</b>	<b>2,152,025.65</b>
	<b>สำนักชลประทานที่ 12</b>	
	<u>โครงการส่งน้ำและบำรุงรักษาเจ้าพระยา</u>	
261	โรงไฟฟ้าพลังน้ำเขื่อนเจ้าพระยา	219,550.79
262	โรงน้ำแข็งชัยนาท (2526) จำกัด	1,472.00
	รวม	221,022.79
	<u>โครงการส่งน้ำและบำรุงรักษาบรมธาตุ</u>	
263	นางขวัญใจ นิซชากร	1,455.00
264	นายวันชัย สุริยจามร	0.00
265	หจก.โรงสีข้าวเกษตรสมบูรณ์ธัญญกิจ	2,183.50
	รวม	3,638.50
	<u>โครงการส่งน้ำและบำรุงรักษาชั้นสูตร</u>	
266	บริษัท น้ำตาลสิงห์บุรี จำกัด	6,500.00
267	หจก.โรงสีมานะเฟื่องฟู	0.00
268	การประปาส่วนภูมิภาคสาขาสิงห์บุรี	28,341.00
	รวม	34,841.00
	<u>โครงการส่งน้ำและบำรุงรักษาพลเทพ</u>	
269	บริษัท บีเอ็มพี เอ็นเนอร์ยี จำกัด	4,945.00
270	บริษัท ตะวันแดง 1999 จำกัด	11,627.00
	รวม	16,572.00
	<u>โครงการส่งน้ำและบำรุงรักษาท่าโบสถ์</u>	
271	สำนักงานเทศบาลตำบลสามง่ามท่าโบสถ์	268.00
272	การประปาส่วนภูมิภาค สาขาเดิมบางนางบวช	78,614.00
273	การประปาส่วนภูมิภาค สาขาชัยนาท	38,001.50

รายละเอียดรายได้ค่าชลประทานที่มีการจัดเก็บ ประจำปีงบประมาณ 2560  
ประจำปี เดือน ตุลาคม 2559

ลำดับที่	สำนัก / โครงการ / รายชื่อผู้ใช้น้ำ	จำนวนเงินค่าชลประทาน
274	โรงงานแห่งพรประเสริฐ	3,250.00
	รวม	120,133.50
	<u>โครงการส่งน้ำและบำรุงรักษากระเสียว</u>	
275	การประปาส่วนภูมิภาค สาขาด่านช้าง	64,979.50
276	บริษัท ไทยอะโกรเอ็นเนอร์ยี จำกัด	62,715.00
277	บริษัท น้ำตาลมิตรผล จำกัด	
	- จุดที่ 1	24,015.50
	- จุดที่ 2	28.00
	- จุดที่ 3	95,903.00
	รวม	247,641.00
	<u>โครงการส่งน้ำและบำรุงรักษาสามชุก</u>	
278	โรงงานแห่งสุวรรณประดิษฐ์	2,930.00
279	โรงงานแห่งสามชุก	500.00
280	โรงสีไฟ ล เอกเจริญ	0.00
281	โรงสีไฟบ้านกร่าง	101.00
282	บริษัท อุตสาหกรรมน้ำตาลสุพรรณบุรี จำกัด	7,000.00
	รวม	10,531.00
	<u>โครงการส่งน้ำและบำรุงรักษาผักไห่</u>	
283	การประปาส่วนภูมิภาค สาขาผักไห่	29,482.00
	รวม	29,482.00
	<u>โครงการส่งน้ำและบำรุงรักษาปางมะณี</u>	
284	บริษัท เรียบหทัยพัฒนา จำกัด	2,370.50
285	การประปาส่วนภูมิภาคสาขาสิงห์บุรี	10,430.00
	รวม	12,800.50
	<u>โครงการส่งน้ำและบำรุงรักษาโพธิ์พระยา</u>	
286	การประปาส่วนภูมิภาค สาขาสุพรรณบุรี	297,059.00
	รวม	297,059.00
	<b>รวมสำนักชลประทานที่ 12</b>	<b>993,721.29</b>
	<b>สำนักชลประทานที่ 13</b>	
	<u>โครงการส่งน้ำและบำรุงรักษานครปฐม</u>	
287	เทศบาลนครนครปฐม	270,000.00

รายละเอียดรายได้ค่าชลประทานที่มีการจัดเก็บ ประจำปีงบประมาณ 2560  
ประจำปี เดือน ตุลาคม 2559

ลำดับที่	สำนัก / โครงการ / รายชื่อผู้ใช้น้ำ	จำนวนเงินค่าชลประทาน
288	เทศบาลเมืองนครปฐม	92,198.50
	รวม	362,198.50
	<u>โครงการส่งน้ำและบำรุงรักษาเขื่อนแม่กลอง</u>	
289	การประปานครหลวง	23,899,000.50
	รวม	23,899,000.50
	<u>โครงการชลประทานราชบุรี</u>	
290	การประปาส่วนภูมิภาคสาขาสวนผึ้ง	12,500.00
291	องค์การบริหารส่วนตำบล หอนงพันจันทร์	1,654.50
	รวม	14,154.50
	<b>รวมสำนักชลประทานที่ 13</b>	<b>24,275,353.50</b>
	<b>สำนักชลประทานที่ 14</b>	
	<u>โครงการส่งน้ำและบำรุงรักษาเพชรบุรี</u>	
292	บริษัท ชลประทานซีเมนต์ จำกัด	11,065.00
293	ธนาคารกสิกรไทย จำกัด	0.00
294	บริษัท รีเจนท์ พัฒนา จำกัด	5,242.00
295	นิติบุคคลอาคารชุดปาล์มบีชรีสอร์ท	447.00
296	โรงแรมดุสิตธานี	3,741.00
297	บริษัท ชูกลมรีสอร์ท จำกัด	0.00
298	การประปาเทศบาลเมืองชะอำ	
	- จุด 1	58,922.00
	- จุดใหม่	1,245.00
299	การประปาส่วนภูมิภาคสาขา เพชรบุรี	63,045.50
300	บริษัท ปาล์มฮิลล์ พร็อพเพอร์ตี้ จำกัด	5,785.00
301	บจ. ผลิตภัณฑ์และวัตถุก่อสร้าง	0.00
	รวม	149,492.50
	<u>โครงการชลประทานประจวบคีรีขันธ์</u>	
302	การประปาส่วนภูมิภาคสาขาบางสะพาน	33,700.00
303	การประปาส่วนภูมิภาคสาขาประจวบคีรีขันธ์	62,400.00
	รวม	96,100.00
	<u>โครงการส่งน้ำและบำรุงรักษาปราณบุรี</u>	
304	นางวัชรีย์ เหมือนท่าไม้	0.00
305	นางสุดา แซ่ลิ้ม	0.00
306	นายบุญเหลือ เหมือนท่าไม้	0.00

รายละเอียดรายได้ค่าชลประทานที่มีการจัดเก็บ ประจำปีงบประมาณ 2560  
ประจำเดือน ตุลาคม 2559

ลำดับที่	สำนัก / โครงการ / รายชื่อผู้ใช้น้ำ	จำนวนเงินค่าชลประทาน
307	พันโทหญิงพรพิล โขติสันต์	0.00
308	การประปาเทศบาลเมืองหัวหิน	
	- ท่อ AC	2,250.00
	- ท่อ HDPE	162,000.00
	- ท่อเหล็ก	270,000.00
309	นางสุมาลี อางขาว	0.00
310	นางยาใจ ล้อตระกานนท์	0.00
311	ผลไม้กระป๋องสยาม (1998)	
	- ท่อ 3 นิ้ว (เก่า)	0.00
	- ท่อ 3 นิ้ว (ใหม่)	0.00
	- ท่อ 2 นิ้ว	0.00
312	พันเอกเฉลิม ศรีสน(หมู่บ้านสวัสดิการทหารค่ายธนระักษ์)	0.00
313	นางสาววันเพ็ญ ศิริจันทร์	0.00
314	นายทรงเกียรติ โสภณธีระกุล	0.00
315	นางนฤชล ผลงาม	0.00
316	ร้อยเอกวิชัย อ่อนสำลี	0.00
317	นางดวงแข แสงสุข	0.00
318	นายแป้น ทัทเพชร (ท่อ 2 นิ้ว)	0.00
319	นายวิจิต จีระติวงศ์	0.00
320	นายปรีชา ฝึกแก่นจันทร์	0.00
321	บจ.ทรัพย์เอกชัย	0.00
322	บจ.กรีนไพน์	0.00
323	บจ.ไทยพัฒนาโรงงานอุตสาหกรรม	0.00
324	บจ.เดอะอีเกิ้ล กอล์ฟ คลับ	0.00
325	บริษัท ไททรัพย์ เอสเตท	0.00
326	บริษัท ปริ้นตัน พาร์ค สวีท	0.00
327	นายสุรินทร์ น้อยทับทิม	0.00
328	นิภาวรรณ วิสารทสกุล	0.00
329	การประปาส่วนภูมิภาคสาขาปราณบุรี (สาขา 00062)	237,944.00
330	บริษัท สยามเอ็นจิเนียริง แอนด์ แมเนจเม้นท์ จำกัด	0.00
	รวม	672,194.00
	<b>รวมสำนักชลประทานที่ 14</b>	<b>917,786.50</b>

รายละเอียดรายได้ค่าชลประทานที่มีการจัดเก็บ ประจำปีงบประมาณ 2560  
ประจำเดือน ตุลาคม 2559

ลำดับที่	สำนัก / โครงการ / รายชื่อผู้ใช้น้ำ	จำนวนเงินค่าชลประทาน
	<b>สำนักชลประทานที่ 15</b>	
	โครงการชลประทานภูเก็ต	
331	การประปาส่วนภูมิภาคจังหวัดภูเก็ต	569,711.50
332	การประปาเทศบาลนครภูเก็ต	113,756.50
	<b>รวม</b>	<b>683,468.00</b>
	โครงการส่งน้ำและบำรุงรักษาปากพองตอนบน	
333	สำนักงานประปาชะอวด	58,665.00
	<b>รวม</b>	<b>58,665.00</b>
	โครงการชลประทานสุราษฎร์ธานี	
334	นายกเทศมนตรีคลองชะอุ่น	5,725.00
	<b>รวม</b>	<b>5,725.00</b>
	<b>รวมสำนักชลประทานที่ 15</b>	<b>747,858.00</b>
	<b>สำนักชลประทานที่ 16</b>	
	โครงการชลประทานสตูล	
335	การประปาส่วนภูมิภาค สาขาสตูล	310,117.00
	<b>รวม</b>	<b>310,117.00</b>
	โครงการชลประทานพัทลุง	
336	เทศบาลตำบลป่าบอน	24,289.50
337	การประปาส่วนภูมิภาคสาขาพัทลุง(2มาตร)	357,275.50
	<b>รวม</b>	<b>381,565.00</b>
	โครงการส่งน้ำและบำรุงรักษาท่าเขียด	
338	สำนักงานประปาเขาชัยสน (2 มาตร)	34,989.00
	<b>รวม</b>	<b>34,989.00</b>
	โครงการชลประทานตรัง	
339	การประปาส่วนภูมิภาค สาขากันตัง	53,909.00
340	เทศบาลตำบลควนขนุน	10,707.50
341	บริษัท โอทาโก้ จำกัด	0.00
	<b>รวม</b>	<b>64,616.50</b>
	<b>รวมสำนักชลประทานที่ 16</b>	<b>791,287.50</b>

รายละเอียดรายได้ค่าชลประทานที่มีการจัดเก็บ ประจำปีงบประมาณ 2560  
ประจำเดือน ตุลาคม 2559

ลำดับที่	สำนัก / โครงการ / รายชื่อผู้ใช้น้ำ	จำนวนเงินค่าชลประทาน
	สำนักชลประทานที่ 17	
	โครงการส่งน้ำและบำรุงรักษาลุ่มน้ำโกลก	
342	การประปาส่วนภูมิภาค สาขาสุโขทัย-ลก	13,627.00
	รวม	13,627.00
	รวมสำนักชลประทานที่ 17	13,627.00
	รวมทั้งสิ้น	63,138,422.32