



เงินทุนหมุนเวียนเพื่อการชลประทาน
สรุปรายได้ค่าชลประทานประจำปีงบประมาณ 2560
ประจำเดือนพฤศจิกายน 2559

ลำดับที่	รายชื่อสำนัก	ค่าชลประทานยกมา	ค่าชลประทานประจำเดือน	รวมทั้งสิ้น
		ต.ค. 59	พ.ย.59	ต.ค. 59 - พ.ย.59
1	สำนักงานชลประทานที่ 1	1,079,264.00	1,033,043.00	2,112,307.00
2	สำนักงานชลประทานที่ 2	2,676,326.50	3,114,901.50	5,791,228.00
3	สำนักงานชลประทานที่ 3	-	3,529,057.05	3,529,057.05
4	สำนักงานชลประทานที่ 4	154,889.50	164,666.50	319,556.00
5	สำนักงานชลประทานที่ 5	1,325,087.50	2,283,887.50	3,608,975.00
6	สำนักงานชลประทานที่ 6	1,547,004.68	1,367,136.46	2,914,141.14
7	สำนักงานชลประทานที่ 7	179,748.17	149,084.25	328,832.42
8	สำนักงานชลประทานที่ 8	3,664,424.00	3,844,153.00	7,508,577.00
9	สำนักงานชลประทานที่ 9	19,296,218.15	20,549,627.76	39,845,845.91
10	สำนักงานชลประทานที่ 10	3,323,800.38	3,534,138.22	6,857,938.60
11	สำนักงานชลประทานที่ 11	2,152,025.65	2,080,159.95	4,232,185.60
12	สำนักงานชลประทานที่ 12	993,721.29	2,231,676.61	3,225,397.90
13	สำนักงานชลประทานที่ 13	24,275,353.50	22,002,655.25	46,278,008.75
14	สำนักงานชลประทานที่ 14	917,786.50	1,109,427.00	2,027,213.50
15	สำนักงานชลประทานที่ 15	747,858.00	773,134.50	1,520,992.50
16	สำนักงานชลประทานที่ 16	791,287.50	738,735.50	1,530,023.00
17	สำนักงานชลประทานที่ 17	13,627.00	13,286.50	26,913.50
รวมทั้งสิ้น		63,138,422.32	68,518,770.55	131,657,192.87

เงินทุนหมุนเวียนเพื่อการชลประทาน
สรุปผลการดำเนินงาน (รายได้ค่าชลประทาน) ปีงบประมาณ พ.ศ. 2560
ประจำเดือนพฤศจิกายน 2559

หน่วย : ล้านบาท

เดือน / ปี	ค่าเป้าหมาย TRIS		แผนยุทธศาสตร์ เงินทุนฯ 2559-2561		ผลการดำเนินงาน ปีงบประมาณ พ.ศ. 2559		ผลการดำเนินงาน ปีงบประมาณ พ.ศ. 2560		สูง(ต่ำ)กว่า ค่าเป้าหมาย TRIS		สูง(ต่ำ)กว่า แผนยุทธศาสตร์ เงินทุนฯ 2558-2560		สูง(ต่ำ)กว่า ผลการดำเนินงาน ปีงบประมาณ พ.ศ. 2559		สรุปผลการดำเนินงาน ตามค่าเกณฑ์วัด TRIS	
	รายได้ต่อ เดือน	สะสม	รายได้ต่อ เดือน	สะสม	รายได้ต่อ เดือน	สะสม	รายได้ต่อ เดือน	สะสม	ต่อ เดือน	สะสม	ต่อ เดือน	สะสม	ต่อ เดือน	สะสม	สะสม	คะแนน
ต.ค. 59	66.33	66.33	62.50	62.50	58.20	58.20	63.14	63.14	-3.19	-3.19	0.64	0.64	4.94	4.94	100.22	3
พ.ย. 59	66.33	132.66	62.50	125.00	59.85	118.05	68.52	131.66	2.19	-1.00	6.02	6.66	8.67	13.61	104.49 ¹	4 ²
ธ.ค. 59	66.33	198.99	62.50	187.50	57.94	175.99										
ม.ค. 60	66.33	265.32	62.50	250.00	60.47	236.46										
ก.พ. 60	66.33	331.65	62.50	312.50	60.33	296.79										
มี.ค. 60	66.33	397.98	62.50	375.00	64.63	361.42										
เม.ย. 60	66.33	464.31	62.50	437.50	68.82	430.24										
พ.ค. 60	66.33	530.64	62.50	500.00	70.49	500.73										
มี.ย. 60	66.33	596.97	62.50	562.50	65.58	566.31										
ก.ค. 60	66.33	663.30	62.50	625.00	64.24	630.55										
ส.ค. 60	66.33	729.63	62.50	687.50	65.29	695.84										
ก.ย. 60	66.37	796.00	62.50	750.00	64.88	760.72										
รวม	796.00		750.00		760.72		131.66									

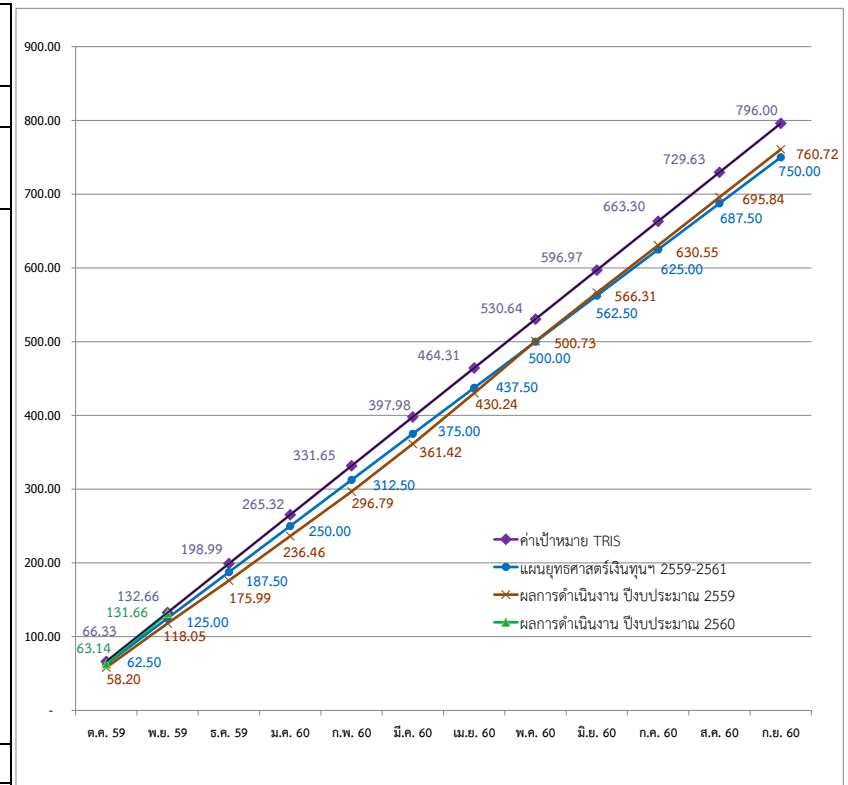

ตัวชี้วัดที่ 1.1 รายได้ค่าชลประทาน ค่าเกณฑ์วัด บริษัท ทริส คอร์ปอเรชั่น จำกัด

เกณฑ์วัดการดำเนินงาน	หน่วยวัด	ค่าเกณฑ์วัด				
		ระดับ 1	ระดับ 2	ระดับ 3	ระดับ 4	ระดับ 5
ค่าเป้าหมาย TRIS	ร้อยละ	94.71	97.35	100	102.65	105.29
	รายเดือนสะสม (ล้านบาท)	119.34	122.66	126.00	129.34	132.66
	รายปี (ล้านบาท)	716	736	756	776	796

สรุปผลการดำเนินงานตามตัวชี้วัด ที่ 1.1

- ผลการดำเนินงานตามค่าเกณฑ์วัด (ร้อยละ) = ผลการดำเนินงานสะสม (ล้านบาท) x ร้อยละของค่าเป้าหมายที่ได้
เป้าหมายรายได้ค่าชลประทานสะสมที่ได้
= $\frac{131.66 \times 102.65}{129.34}$ = ร้อยละ 104.49
ค่าระดับคะแนนที่ได้ = ระดับ 4
- ผลการดำเนินงานตามค่าระดับคะแนน = ผลการดำเนินงานสะสม (ล้านบาท) x ระดับคะแนนที่ได้
เป้าหมายรายได้ค่าชลประทาน
= $\frac{131.66 \times 4}{129.34}$ = 4.07 คะแนน
ค่าระดับคะแนนที่ได้ = ระดับ 4

เงินทุนหมุนเวียนเพื่อการชลประทาน
สรุปผลการดำเนินงาน (รายได้ค่าชลประทาน) ปีงบประมาณ พ.ศ. 2554 - พ.ศ. 2560
ประจำเดือนพฤศจิกายน 2559

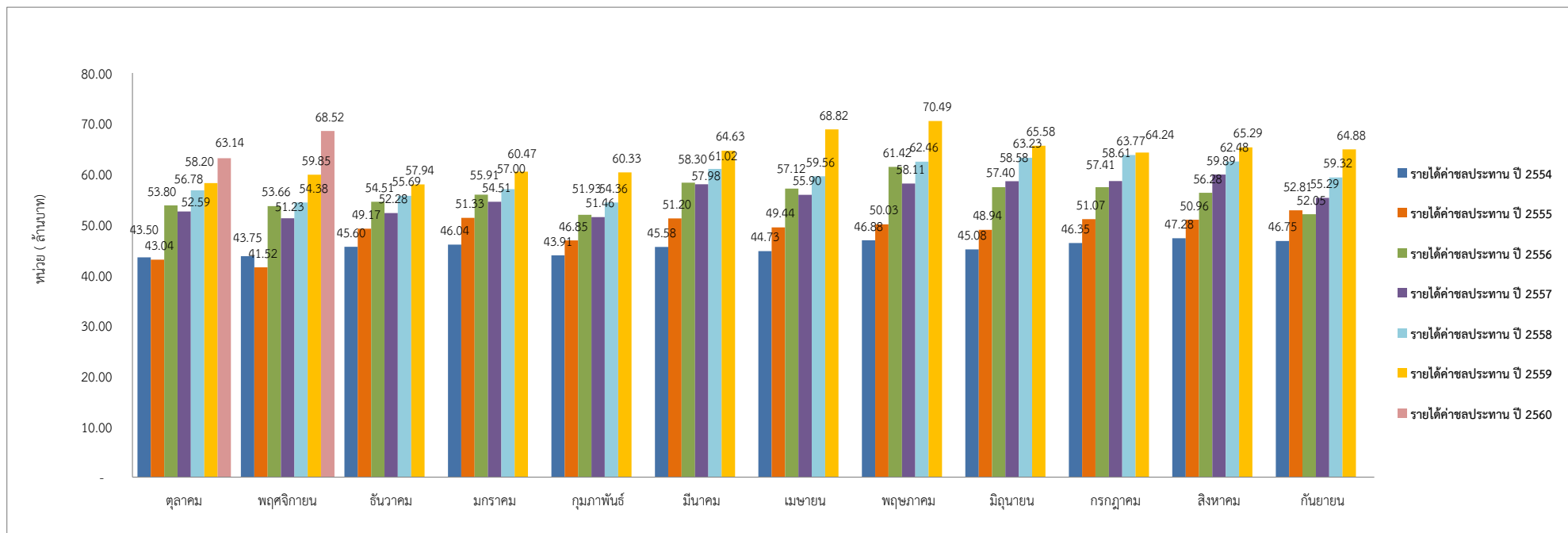

ปีงบประมาณ/เดือน	ตุลาคม	พฤศจิกายน	ธันวาคม	มกราคม	กุมภาพันธ์	มีนาคม	เมษายน	พฤษภาคม	มิถุนายน	กรกฎาคม	สิงหาคม	กันยายน	รวมทั้งสิ้น
รายได้ค่าชลประทาน ปี 2554	43,503,668.87	43,750,616.11	45,597,311.96	46,035,860.94	43,906,499.37	45,575,629.99	44,731,243.90	46,881,313.48	45,084,866.86	46,345,628.17	47,279,754.41	46,745,701.52	545,438,095.58
รายได้ค่าชลประทาน ปี 2555	43,037,086.82	41,524,755.59	49,166,616.33	51,331,766.08	46,852,725.22	51,201,390.30	49,442,423.93	50,033,675.63	48,937,121.10	51,071,649.70	50,955,301.07	52,808,874.94	586,363,386.71
รายได้ค่าชลประทาน ปี 2556	53,796,724.18	53,657,475.20	54,510,840.80	55,908,406.84	51,930,506.31	58,296,811.53	57,124,106.56	61,416,573.40	57,404,850.08	57,407,831.51	56,279,588.11	52,049,198.21	669,782,912.73
รายได้ค่าชลประทาน ปี 2557	52,586,406.85	51,230,384.98	52,282,077.72	54,513,760.10	51,459,799.91	57,982,248.62	55,895,266.90	58,110,336.32	58,578,052.54	58,606,950.50	59,886,379.48	55,290,586.31	666,422,250.23
รายได้ค่าชลประทาน ปี 2558	56,781,161.53	54,379,186.55	55,693,229.85	56,997,090.67	54,358,277.24	61,023,799.78	59,557,120.33	62,457,833.24	63,225,388.74	63,766,214.11	62,484,460.36	59,317,532.52	710,041,294.92
รายได้ค่าชลประทาน ปี 2559	58,202,361.67	59,852,837.76	57,940,961.59	60,471,184.37	60,330,424.74	64,626,425.78	68,818,664.00	70,494,275.74	65,582,846.23	64,236,885.84	65,290,095.61	64,876,147.27	760,723,110.60
รายได้ค่าชลประทาน ปี 2560	63,138,422.32	68,518,770.55											131,657,192.87
รวม	371,045,832.24	372,914,026.74	315,191,038.25	325,258,069.00	308,838,232.79	338,706,306.00	335,568,825.62	349,394,007.81	338,813,125.55	341,435,159.83	342,175,579.04	331,088,040.77	4,070,428,243.64

กรมชลประทาน
เงินทุนหมุนเวียนเพื่อการชลประทาน
รายงานงบเทียบยอดรายรับจริง
ประจำเดือนพฤศจิกายน 2559

(หน่วย : บาท)

ยอดเงินรายรับค่าชลประทาน ประจำเดือนพฤศจิกายน 2559 ในระบบ CFO		61,675,942.97
<u>บวก</u> รายได้ค่าชลประทานยกไป 1 ธันวาคม 2559 (ค่าชลประทานประจำเดือนพฤศจิกายน 2559)		<u>63,138,422.32</u>
		124,814,365.29
<u>หัก</u> รับชำระหนี้ค่าชลประทานยกมา 1 พฤศจิกายน 2559 (ค่าชลประทานประจำเดือนตุลาคม 2559)	2,333,918.77	
ปรับปรุงรายรับค่าชลประทานประจำเดือนตุลาคม 2559 เนื่องจากไม่ได้ตั้งเป็นลูกหนี้ค่าชลประทาน	<u>1,845,127.80</u>	<u>4,179,046.57</u>
ยอดเงินรายได้ค่าชลประทาน ประจำเดือนพฤศจิกายน 2559 ในรายงานรายได้-ค่าใช้จ่าย		<u><u>120,635,318.72</u></u>

หมายเหตุ : ยอดเงินรายรับค่าชลประทาน ในระบบ CFO บันทึกตามรายรับจริง ประจำเดือนพฤศจิกายน 2559

ยอดเงินรายได้ค่าชลประทานบันทึกตามใบแจ้งปริมาตรน้ำ/ใบแจ้งหนี้ค่าชลประทาน (แบบ งท.ชป 06) ประจำเดือนพฤศจิกายน 2559

รายละเอียดรายได้ค่าชลประทานที่มีการจัดเก็บ ประจำปีงบประมาณ 2560
ประจำปีเดือน พฤศจิกายน 2559

ลำดับที่	สำนัก / โครงการ / รายชื่อผู้ใช้น้ำ	ตุลาคม 2559	พฤศจิกายน 2559	รวมทั้งสิ้น
	สำนักชลประทานที่ 1			
	<u>โครงการส่งน้ำและบำรุงรักษาแม่กวง (อุดมธารา)</u>			
1	การประปาส่วนภูมิภาค สาขาเชียงใหม่	499,521.50	450,666.00	950,187.50
	รวม	499,521.50	450,666.00	950,187.50
	<u>โครงการชลประทานแม่ฮ่องสอน</u>			
2	สำนักงานประปาส่วนภูมิภาคสาขาแม่ฮ่องสอน	130,355.00	126,150.00	256,505.00
3	การประปาส่วนภูมิภาค สาขาแม่สะเรียง	43,913.50	43,818.50	87,732.00
	รวม	174,268.50	169,968.50	344,237.00
	<u>โครงการส่งน้ำและบำรุงรักษาแม่แตง</u>			
4	การประปาส่วนภูมิภาค สาขาเชียงใหม่ (2มาตร)	305,765.50	331,177.50	636,943.00
5	เทศบาลตำบลหางดง	52,512.00	37,545.50	90,057.50
	รวม	358,277.50	368,723.00	727,000.50
	<u>โครงการส่งน้ำและบำรุงรักษาแม่แฝก - แม่จืด</u>			
6	การประปาส่วนภูมิภาค สาขาแม่แตง (2มาตร)	38,865.50	36,963.50	75,829.00
7	บจ.ซี.เอส.พี.เชียงใหม่กระดาศา	0.00	0.00	0.00
8	บจ. นงนุชแลนด์สเคปแอนด์การ์เด้นดีไซน์	412.00	364.50	776.50
9	นายวารินทร์ พุนศิริวงศ์	5,134.00	3,526.50	8,660.50
10	กองกำกับการตำรวจตระเวนชายแดนที่33 จ.เชียงใหม่	2,785.00	2,831.00	5,616.00
	รวม	47,196.50	43,685.50	90,882.00
	รวมสำนักชลประทานที่ 1	1,079,264.00	1,033,043.00	2,112,307.00
	สำนักชลประทานที่ 2			
	<u>โครงการส่งน้ำและบำรุงรักษากิ่วลม - กิ่วคอหมา</u>			
11	การไฟฟ้าฝ่ายผลิตแห่งประเทศไทย	2,228,100.00	2,606,100.00	4,834,200.00
12	การประปาส่วนภูมิภาค สาขาลำปาง	141,152.50	144,557.50	285,710.00
	รวม	2,369,252.50	2,750,657.50	5,119,910.00
	<u>โครงการส่งน้ำและบำรุงรักษาแม่วัง</u>			
13	การประปาส่วนภูมิภาค สาขาลำปาง(3มาตร)	253,616.00	310,149.00	563,765.00
	รวม	253,616.00	310,149.00	563,765.00

รายละเอียดรายได้ค่าชลประทานที่มีการจัดเก็บ ประจำปีงบประมาณ 2560
ประจำปีเดือน พฤศจิกายน 2559

ลำดับที่	สำนัก / โครงการ / รายชื่อผู้ใช้น้ำ	ตุลาคม 2559	พฤศจิกายน 2559	รวมทั้งสิ้น
	<u>โครงการส่งน้ำและบำรุงรักษาแม่ลาว</u>			
14	การประปาส่วนภูมิภาค สาขาพาน	53,458.00	54,095.00	107,553.00
	รวม	53,458.00	54,095.00	107,553.00
	รวมสำนักชลประทานที่ 2	2,676,326.50	3,114,901.50	5,791,228.00
	<u>สำนักชลประทานที่ 3</u>			
	<u>โครงการชลประทานนครสวรรค์</u>			
15	สำนักงานประปาส่วนภูมิภาค สาขาท่าตะโก	0.00	0.00	0.00
	รวม	0.00	0.00	0.00
	<u>โครงการส่งน้ำและบำรุงรักษานเรศวร</u>			
16	โรงไฟฟ้าพลังน้ำเขื่อนนเรศวร	0.00	3,529,057.05	3,529,057.05
	รวม	0.00	3,529,057.05	3,529,057.05
	รวมสำนักชลประทานที่ 3	0.00	3,529,057.05	3,529,057.05
	<u>สำนักชลประทานที่ 4</u>			
	<u>โครงการชลประทานสุโขทัย</u>			
17	การประปาส่วนภูมิภาค สาขาสุโขทัย(2มาตร)	127,059.50	140,476.50	267,536.00
	รวม	127,059.50	140,476.50	267,536.00
	<u>โครงการชลประทานแพร่</u>			
18	เทศบาลตำบลช่อแฮ	27,830.00	24,190.00	52,020.00
	รวม	27,830.00	24,190.00	52,020.00
	รวมสำนักชลประทานที่ 4	154,889.50	164,666.50	319,556.00
	<u>สำนักชลประทานที่ 5</u>			
	<u>โครงการส่งน้ำและบำรุงรักษาน้ำอูน</u>			
19	องค์การบริหารส่วนตำบลแร้	9,142.50	8,872.00	18,014.50
20	การประปาส่วนภูมิภาค สาขาพังโคน	95,720.00	89,937.00	185,657.00
21	สำนักงานประปาพังโคน หน่วยบริการวาริชภูมิ	39,630.00	39,319.00	78,949.00
22	ประปาหมู่บ้านคงคำโพธิ์	2,264.00	2,384.00	4,648.00
	รวม	146,756.50	140,512.00	287,268.50

รายละเอียดรายได้ค่าชลประทานที่มีการจัดเก็บ ประจำปีงบประมาณ 2560
ประจำปีเดือน พฤศจิกายน 2559

ลำดับที่	สำนัก / โครงการ / รายชื่อผู้ใช้น้ำ	ตุลาคม 2559	พฤศจิกายน 2559	รวมทั้งสิ้น
	<u>โครงการส่งน้ำและบำรุงรักษาห้วยหลวง</u>			
23	บริษัท อุดรเพิ่มผล จำกัด	36,450.00	22,150.00	58,600.00
24	บริษัท ไทยน้ำมันสำหรับประหลัง จำกัด	72,000.00	66,000.00	138,000.00
25	ศูนย์วิจัยและพัฒนาประมงน้ำจืดอุดรธานี	0.00	0.00	0.00
26	อบต.โคกสะอาด	3,012.00	2,940.00	5,952.00
27	การประปาส่วนภูมิภาค สาขาบ้านผือ	26,520.00	34,059.00	60,579.00
28	การประปาส่วนภูมิภาค สาขาหนองบัวลำภู	0.00	0.00	0.00
29	อบต.น้ำพัน	3,546.00	6,271.00	9,817.00
30	การประปาส่วนภูมิภาค สาขาอุดรธานี(โรงสูบ1)	732,597.00	914,173.00	1,646,770.00
31	การประปาส่วนภูมิภาค สาขาอุดรธานี (บ้านนิคม)โรงสูบ2	-136,986.00	646,826.00	509,840.00
32	สำนักงานประปาส่วนภูมิภาคอุดรธานี (หนองประจักษ์)	0.00	0.00	0.00
33	เทศบาลตำบลนิคมสงเคราะห์	6,963.00	11,174.00	18,137.00
	รวม	744,102.00	1,703,593.00	2,447,695.00
	<u>โครงการชลประทานบึงกาฬ</u>			
34	การประปาส่วนภูมิภาค สาขาโพนพิสัย	19,305.00	18,650.00	37,955.00
	รวม	19,305.00	18,650.00	37,955.00
	<u>โครงการชลประทานเลย</u>			
35	การประปาส่วนภูมิภาค สาขาเลย(2มาตร)	330,692.00	334,260.00	664,952.00
36	เทศบาลตำบลภูกระดึง	8,260.00	6,838.00	15,098.00
	รวม	338,952.00	341,098.00	680,050.00
	<u>โครงการชลประทานหนองบัวลำภู</u>			
37	การประปาส่วนภูมิภาค สาขาหนองบัวลำภู	68,773.50	72,320.50	141,094.00
	รวม	68,773.50	72,320.50	141,094.00
	<u>โครงการชลประทานอุดรธานี</u>			
38	อบต.หนองสระปลา	3,039.00	3,312.00	6,351.00
	รวม	3,039.00	3,312.00	6,351.00
	<u>โครงการชลประทานสกลนคร</u>			
39	อบต.ม่วงไข่	3,654.00	3,655.50	7,309.50

รายละเอียดรายได้ค่าชลประทานที่มีการจัดเก็บ ประจำปีงบประมาณ 2560
ประจำเดือน พฤศจิกายน 2559

ลำดับที่	สำนัก / โครงการ / รายชื่อผู้ใช้น้ำ	ตุลาคม 2559	พฤศจิกายน 2559	รวมทั้งสิ้น
40	อบต.นาหัวบ่อ	505.50	746.50	1,252.00
	รวม	4,159.50	4,402.00	8,561.50
	<u>โครงการชลประทานหนองคาย</u>			
41	บริษัท น้ำตาลไทยอุดรธานี จำกัด	0.00	0.00	0.00
	รวม	0.00	0.00	0.00
	รวมสำนักชลประทานที่ 5	1,325,087.50	2,283,887.50	3,608,975.00
	สำนักชลประทานที่ 6			
	<u>โครงการชลประทานขอนแก่น</u>			
42	การประปาส่วนภูมิภาค สาขาบ้านไผ่	76,845.00	82,334.00	159,179.00
43	การประปาส่วนภูมิภาค สาขาเมืองพล (ละเลิงหวาย)	17,675.00	52,726.00	70,401.00
	รวม	94,520.00	135,060.00	229,580.00
	<u>โครงการส่งน้ำและบำรุงรักษาหนองหวาย</u>			
44	การประปา มหาวิทยาลัยขอนแก่น	159,617.00	132,469.50	292,086.50
45	หจก.โรงงานทออวนเดชาพานิช	5,075.00	5,400.00	10,475.00
46	บริษัท ซาคะตะสยามซีด จำกัด	288.50	838.00	1,126.50
47	บริษัท ไทยโอเซียน แหວວນ จำกัด	154.00	99.00	253.00
48	มณฑลทหารบกที่ 23	0.00	0.00	0.00
49	บริษัท แอ็ดวานซ์ เอเชีย เพาเวอร์ แพลนท์ จำกัด	2,766.50	7,333.50	10,100.00
50	การประปาส่วนภูมิภาค สาขาขอนแก่น	0.00	0.00	0.00
51	นางเสถียร แผงงา	612.50	530.00	1,142.50
	รวม	168,513.50	146,670.00	315,183.50
	<u>โครงการส่งน้ำและบำรุงรักษาลำปาว</u>			
52	บริษัท จีรัฐพัฒนาการเกษตร จำกัด	61,732.00	23,689.50	85,421.50
53	บริษัท ไทยวาสดารซ์ จำกัด(มหาชน) สาขากาฬสินธุ์	92,250.00	65,025.00	157,275.00
54	การประปาส่วนภูมิภาค สาขาสมเด็จ	27,158.34	23,624.45	50,782.79
55	เทศบาลตำบลกุดจิก	2,891.50	2,427.50	5,319.00
56	การประปาส่วนภูมิภาคสาขาภูมกราปี	15,309.50	14,271.00	29,580.50
57	เทศบาลตำบลท่าคันโท	12,500.00	12,500.00	25,000.00
58	เทศบาลตำบลลำคลอง	0.00	5,341.50	5,341.50

รายละเอียดรายได้ค่าชลประทานที่มีการจัดเก็บ ประจำปีงบประมาณ 2560
ประจำปีเดือน พฤศจิกายน 2559

ลำดับที่	สำนัก / โครงการ / รายชื่อผู้ใช้น้ำ	ตุลาคม 2559	พฤศจิกายน 2559	รวมทั้งสิ้น
59	องค์การบริหารส่วนตำบลนาเชือก	0.00	446.00	446.00
	รวม	211,841.34	147,324.95	359,166.29
	<u>โครงการส่งน้ำและบำรุงรักษาลุ่มน้ำเสียวใหญ่</u>			
60	บริษัท เจริญ อินเตอร์ สตาร์ จำกัด	11,738.50	0.00	11,738.50
61	การประปาส่วนภูมิภาคสาขาสุวรรณภูมิ (2มาตร)	84,320.00	81,600.00	165,920.00
	รวม	96,058.50	81,600.00	177,658.50
	<u>โครงการชลประทานร้อยเอ็ด</u>			
62	เทศบาลตำบลจตุรพักตรพิมาน	20,119.50	20,119.50	40,239.00
63	การประปาส่วนภูมิภาค สาขาพยัคฆภูมิพิสัย (เดิมสำนักงานประปาสุวรรณภูมิ)	12,095.00	13,760.00	25,855.00
64	องค์การบริหารส่วนตำบลรอบเมือง	1,650.50	1,583.00	3,233.50
65	สำนักงานเทศบาลตำบลมะอี่	0.00	0.00	0.00
66	องค์การบริหารส่วนตำบลภูเขาทอง	0.00	0.00	0.00
67	มหาวิทยาลัยจุฬาลงกรณ์ราชวิทยาลัย	1,560.50	1,560.50	3,121.00
68	เทศบาลตำบลบ้านนิเวศน์	0.00	0.00	0.00
	รวม	35,425.50	37,023.00	72,448.50
	<u>โครงการชลประทานมหาสารคาม</u>			
69	สำนักงานเทศบาลตำบลแกดำ	19,131.50	19,474.00	38,605.50
70	สำนักงานเทศบาลตำบลเชียงยืน	4,471.50	5,856.50	10,328.00
71	การประปาส่วนภูมิภาค สาขาพยัคฆภูมิพิสัย	19,525.00	25,364.00	44,889.00
	รวม	43,128.00	50,694.50	93,822.50
	<u>โครงการชลประทานกาฬสินธุ์</u>			
72	บจ. เอเชียโมดิไฟด์สตาร์ช			
	- เนทีฟ	52,395.00	41,150.00	93,545.00
	- ชิทริค (เก่า)	0.00	0.00	0.00
	- ชิทริค (ใหม่)	3,540.00	2,344.50	5,884.50
	- โพนทอง(1)	23,265.00	12,465.00	35,730.00
	- ส่วนแยก	15,530.00	12,735.00	28,265.00
73	การประปาส่วนภูมิภาค สาขาสมเด็จ	44,913.00	39,354.00	84,267.00
74	บริษัท แป้งมันกาฬสินธุ์ จำกัด	44,080.50	52,732.50	96,813.00

รายละเอียดรายได้ค่าชลประทานที่มีการจัดเก็บ ประจำปีงบประมาณ 2560
ประจำเดือน พฤศจิกายน 2559

ลำดับที่	สำนัก / โครงการ / รายชื่อผู้ใช้น้ำ	ตุลาคม 2559	พฤศจิกายน 2559	รวมทั้งสิ้น
75	บจ. เนชั่นเนลสตาร์ช แอนด์ เคมิเคิล (ไทยแลนด์)	19,150.00	38,575.00	57,725.00
76	บริษัท แป้งมันสมเด็จ จำกัด	42,930.00	26,400.00	69,330.00
77	บจ.สยามโปรดักส์ (1994) (2มาตร)	47,962.50	31,417.50	79,380.00
78	ประปาเทศบาล ตำบลห้วยผึ้ง	21,922.50	15,330.50	37,253.00
79	การประปาส่วนภูมิภาค สาขาภูฉินารายณ์			
	- สำนักงานประปาภูฉินารายณ์ (สายนาเวียง)	26,141.50	21,205.50	47,347.00
	- สำนักงานประปาภูฉินารายณ์ (มิเตอร์1)	39,238.50	34,755.50	73,994.00
80	การประปาส่วนภูมิภาค สาขาภาพสินธุ์ (ในเมือง)	59,810.50	57,338.00	117,148.50
81	การประปาส่วนภูมิภาค สาขาภาพสินธุ์			
	- มอดินแดง	272,741.50	212,139.50	484,881.00
	- ยางตลาด	46,261.50	38,837.00	85,098.50
82	องค์การบริหารส่วนตำบลหนองกุ้ง	1,921.00	1,987.50	3,908.50
83	ประปาเทศบาล ตำบลคำบง	3,560.00	3,297.50	6,857.50
84	ประปาเทศบาล ตำบลนาคู	10,026.67	10,029.11	20,055.78
85	เทศบาลตำบลห้วยโพธิ์			
	เทศบาลตำบลห้วยโพธิ์ (บ้านโหม่น)	8,108.50	1,723.50	9,832.00
	เทศบาลตำบลห้วยโพธิ์ (บ้านกลางดง)	7,864.00	6,987.34	14,851.34
	เทศบาลตำบลห้วยโพธิ์(บ้านโพธิ์ทอง)	3,832.00	3,635.50	7,467.50
86	โรงงานก๋วยเตี๋ยวสินทวี	978.00	1,013.50	1,991.50
87	ประปาเทศบาลตำบลไผ่	1,887.00	1,829.00	3,716.00
88	ประปาเทศบาลตำบลนาจารย์	5,564.50	4,627.50	10,192.00
89	ประปาบ้านหนองกุ้ง หมู่ที่ 5	452.00	182.00	634.00
90	องค์การบริหารส่วนตำบลหนองกรุง หมู่7	2,387.00	2,258.00	4,645.00
91	ประปา อบต.แสลงบาดาล (2มาตร)	3,531.00	4,202.50	7,733.50
92	ห้างหุ้นส่วนจำกัด นานายิ่งไพศาล	2,200.00	2,219.50	4,419.50
93	องค์การบริหารส่วนตำบลคงพยุ่ง หมู่ 2,3,10,11	2,574.50	1,432.00	4,006.50
	องค์การบริหารส่วนตำบลคงพยุ่ง หมู่ 5,8,13	1,911.17	1,763.56	3,674.73
	องค์การบริหารส่วนตำบลคงพยุ่ง หมู่ 7	1,770.50	1,814.50	3,585.00
94	องค์การบริหารส่วนตำบลสงเปลือย	0.00	0.00	0.00

รายละเอียดรายได้ค่าชลประทานที่มีการจัดเก็บ ประจำปีงบประมาณ 2560
ประจำปีเดือน พฤศจิกายน 2559

ลำดับที่	สำนัก / โครงการ / รายชื่อผู้ใช้น้ำ	ตุลาคม 2559	พฤศจิกายน 2559	รวมทั้งสิ้น
95	อบต.นิคมห้วยผึ้ง	1,982.00	1,924.00	3,906.00
	รวม	820,431.84	687,706.01	1,508,137.85
	<u>โครงการส่งน้ำและบำรุงรักษาพัฒนาลุ่มน้ำชีตอนบน</u>			
96	บริษัท สยามควอลิตี้สตาร์ช จำกัด (5มาตรา)	77,086.00	81,058.00	158,144.00
	รวม	77,086.00	81,058.00	158,144.00
	รวมสำนักชลประทานที่ 6	1,547,004.68	1,367,136.46	2,914,141.14
	<u>สำนักชลประทานที่ 7</u>			
	<u>โครงการชลประทานอำนาจเจริญ</u>			
97	การประปาส่วนภูมิภาค สาขาอำนาจเจริญ	106,330.50	81,148.50	187,479.00
98	องค์การบริหารส่วนตำบลบุง (บ้านเจริญสามัคคี)	574.50	574.50	1,149.00
99	องค์การบริหารส่วนตำบลบุง (น้ำประปาบ้านอ่างฯใหญ่)	0.00	0.00	0.00
100	อบต.โนนหนามแท่ง	0.00	0.00	0.00
	รวม	106,905.00	81,723.00	188,628.00
	<u>โครงการชลประทานอุบลราชธานี</u>			
101	สำนักงานประปาอำนาจเจริญ(สาขาเขมราฐ)	41,350.00	36,628.00	77,978.00
	รวม	41,350.00	36,628.00	77,978.00
	<u>โครงการชลประทานยโสธร</u>			
102	เทศบาลตำบลห้องแซง	3,647.50	3,334.00	6,981.50
	รวม	3,647.50	3,334.00	6,981.50
	<u>โครงการชลประทานมุกดาหาร</u>			
103	สำนักงานประปามุกดาหาร			
	- ห้วยชีเหล็ก	14,030.17	14,153.08	28,183.25
	- ห้วยชะโนด	5,756.50	5,149.17	10,905.67
	- ห้วยมุก	5,227.50	7,705.00	12,932.50
	รวม	25,014.17	27,007.25	52,021.42
	<u>โครงการชลประทานนครพนม</u>			
104	อบต.บ้านผึ้ง	2,831.50	392.00	3,223.50
	รวม	2,831.50	392.00	3,223.50

รายละเอียดรายได้ค่าชลประทานที่มีการจัดเก็บ ประจำปีงบประมาณ 2560
ประจำปีเดือน พฤศจิกายน 2559

ลำดับที่	สำนัก / โครงการ / รายชื่อผู้ใช้น้ำ	ตุลาคม 2559	พฤศจิกายน 2559	รวมทั้งสิ้น
	<u>โครงการส่งน้ำและบำรุงรักษาลุ่มน้ำก่ำ</u>			
	การประปาส่วนภูมิภาค	0.00	0.00	0.00
	รวม	0.00	0.00	0.00
	รวมสำนักชลประทานที่ 7	179,748.17	149,084.25	328,832.42
	<u>สำนักชลประทานที่ 8</u>			
	<u>โครงการชลประทานสุรินทร์</u>			
105	การประปาเทศบาลตำบลแก้งแอน	37,021.50	40,996.00	78,017.50
	รวม	37,021.50	40,996.00	78,017.50
	<u>โครงการส่งน้ำและบำรุงรักษาลำปลายมาศ</u>			
106	บจ.แ蚌มันเอี่ยมเฮงอุตสาหกรรม			
	- บจ.แ蚌มันเอี่ยมเฮงอุตสาหกรรม (เครื่อง1)	75,210.00	19,858.50	95,068.50
	- บจ.แ蚌มันเอี่ยมเฮงอุตสาหกรรม (เครื่อง2)	51,250.00	52,625.00	103,875.00
	- บจ.แ蚌มันเอี่ยมเฮงอุตสาหกรรม (เครื่อง3)	72,150.00	76,100.00	148,250.00
107	สำนักงานประปาครบุรี(โนนสมบูรณ์)	9,611.00	15,559.00	25,170.00
	สำนักงานประปาครบุรี(เสิงสาง)	428.00	2,267.00	2,695.00
108	การประปาส่วนภูมิภาค สาขาละหานทราย	15,608.50	21,994.00	37,602.50
109	องค์การบริหารส่วนตำบลบ้านราษฎร	6,122.00	6,104.50	12,226.50
	รวม	230,379.50	194,508.00	424,887.50
	<u>โครงการส่งน้ำและบำรุงรักษาลำนางรอง</u>			
110	การประปาส่วนภูมิภาค สาขาละหานทราย	30,814.50	28,850.50	59,665.00
	รวม	30,814.50	28,850.50	59,665.00
	<u>โครงการส่งน้ำและบำรุงรักษาลำพระเพลิง</u>			
111	การประปาส่วนภูมิภาค สาขาโชคชัย	129,494.00	114,160.50	243,654.50
112	การประปาส่วนภูมิภาค สาขาปักธงชัย	76,187.50	80,115.50	156,303.00
113	ห้างหุ้นส่วนจำกัด โรงน้ำแข็ง เอ็น เอ	3,722.00	3,962.50	7,684.50
114	โรงน้ำแข็งปักธงชัย	4,070.50	4,070.50	8,141.00
115	สำนักงานประปาเทศบาลตำบลตะขบ	8,250.00	8,250.00	16,500.00
	รวม	221,724.00	210,559.00	432,283.00

รายละเอียดรายได้ค่าชลประทานที่มีการจัดเก็บ ประจำปีงบประมาณ 2560
ประจำปีเดือน พฤศจิกายน 2559

ลำดับที่	สำนัก / โครงการ / รายชื่อผู้ใช้น้ำ	ตุลาคม 2559	พฤศจิกายน 2559	รวมทั้งสิ้น
	<u>โครงการส่งน้ำและบำรุงรักษามูลบน - ลำแพะ</u>			
116	บริษัท น้ำตาลครบุรี จำกัด	6.00	581.50	587.50
117	บริษัท คาร์กิลส์มีทส์ (ไทยแลนด์) จำกัด(3มาตรา)	41,928.50	220,318.00	262,246.50
118	บริษัท เยนเนรล์ สตาร์ช จำกัด	74,884.00	83,472.00	158,356.00
119	การประปาส่วนภูมิภาคครบุรี (2มาตรา)	56,817.50	56,308.50	113,126.00
120	บริษัท ซีพีเอฟ (ประเทศไทย) จำกัด มหาชน	44,750.00	36,081.50	80,831.50
121	บริษัท ทีพีเค เอทานอล จำกัด	19,201.50	19,335.00	38,536.50
122	การประปาเทศบาลนครนครราชสีมา	469,897.00	392,055.50	861,952.50
123	บริษัท บุญยังฟาร์ม (โนนสมบูรณ์) จำกัด	0.00	2,810.00	2,810.00
	รวม	707,484.50	810,962.00	1,518,446.50
	<u>โครงการชลประทานบุรีรัมย์</u>			
124	การประปาส่วนภูมิภาค สาขาบุรีรัมย์	686,215.00	766,737.50	1,452,952.50
	รวม	686,215.00	766,737.50	1,452,952.50
	<u>โครงการส่งน้ำและบำรุงรักษาลำตะคอง</u>			
125	บริษัท เสรีภัณฑ์ เอสแพค จำกัด	0.00	0.00	0.00
126	การประปาส่วนภูมิภาค สาขาสีคิ้ว	488,109.00	484,483.00	972,592.00
127	บมจ. ปทุมไรซ์มิล แอนด์ แกรนารี	256.00	506.00	762.00
128	บจ. เอ็นไอซี แป้งมันสำเริงรูป	3,839.00	4,266.00	8,105.00
129	บริษัท ชัยภูมิพืชผล จำกัด	32,748.00	12,382.00	45,130.00
130	บริษัท 505 โภคภัณฑ์ จำกัด	7,500.00	7,500.00	15,000.00
131	บมจ. ซีพี เอฟ (ประเทศไทย) (ฟาร์ม1)	345.00	6,342.00	6,687.00
132	บมจ.กรุงเทพโปรดิวิส์ (บมจ. ซีพี เอฟ (ประเทศไทย)			
	- โรงฟักไข่สูงเนิน	2,343.50	2,658.50	5,002.00
	- ฟาร์มลาดบัวขาว (ฟาร์ม 2)	7,205.00	6,881.00	14,086.00
	- ฟาร์มกุดจิก	1,327.50	993.50	2,321.00
	- ฟาร์มบุนใหญ่	100.50	2,023.00	2,123.50
133	สำนักงานเทศบาลตำบลคลองไผ่	18,602.00	18,512.00	37,114.00
134	บริษัท แหลมทองโพลทรี จำกัด	32,688.00	62,263.50	94,951.50
135	หจก.โรงน้ำแข็งพัฒนกิจ (สีคิ้ว)	665.00	835.00	1,500.00

รายละเอียดรายได้ค่าชลประทานที่มีการจัดเก็บ ประจำปีงบประมาณ 2560
ประจำเดือน พฤศจิกายน 2559

ลำดับที่	สำนัก / โครงการ / รายชื่อผู้ใช้น้ำ	ตุลาคม 2559	พฤศจิกายน 2559	รวมทั้งสิ้น
136	นายกเทศมนตรีตำบลกุดจิก	6,241.50	5,510.00	11,751.50
137	บริษัท ซีพีเอสอุตสาหกรรม จำกัด	5,182.00	7,304.00	12,486.00
138	บจ. คอร์นโปรดักส์อำมาตีส (ประเทศไทย)	71,125.00	130,848.00	201,973.00
139	บริษัท ราชสีมา ผลิตเหล็กจำกัด	9,980.00	8,740.00	18,720.00
140	บมจ.เอ็นอีพี อสังหาริมทรัพย์และอุตสาหกรรม	0.00	0.00	0.00
141	บมจ. แผ่นดินทองพีรอปเพอร์ตีดีเวลลอปเม้นท์	0.00	0.00	0.00
142	เทศบาลตำบลบ้านใหม่	74,756.00	75,466.00	150,222.00
143	นายกองค์การบริหารส่วนตำบลโป่งแดง	2,210.00	2,255.00	4,465.00
144	การประปาเทศบาลนครนครราชสีมา			
	- โรงสูบน้ำเขื่อนลำตะคอง (ท่อ 174)	628,933.00	607,591.50	1,236,524.50
	- โรงสูบน้ำเขื่อนมะขามเฒ่า (2มาตร)	52,500.00	0.00	52,500.00
	- โรงสูบน้ำฝายอัมพภาค	17,437.50	42,283.00	59,720.50
145	สำนักงานเทศบาลตำบลโคกกรวด	58,940.00	63,440.00	122,380.00
146	บจ. อาทิตยไฮเวย์	470.00	492.00	962.00
147	บจ. โชคยืนยงอุตสาหกรรม	95,364.50	100,052.50	195,417.00
148	หจก.สวนเมืองพร	278.00	281.00	559.00
149	บ.ฟาร์มสูงเนิน จำกัด	113,398.00	121,115.50	234,513.50
150	หจก.โรงน้ำแข็งเมืองย่า	196.50	551.50	748.00
151	การประปาสุขาภิบาลบ้านโนน (อบต.โป่งแดง)	0.00	0.00	0.00
152	การประปาสุขาภิบาลกุดจิก	0.00	0.00	0.00
153	หจก.โคราชไอซ์ (โรงน้ำแข็งเอ็มพี)	12,121.50	12,454.50	24,576.00
154	ห้างหุ้นส่วนจำกัด โรงน้ำแข็งมิตรภาพนครราชสีมา	826.00	921.50	1,747.50
	รวม	1,745,688.00	1,788,951.50	3,534,639.50
	โครงการชลประทานนครราชสีมา			
155	เทศบาลตำบลเมืองใหม่โคกกรวด	2,766.00	251.50	3,017.50
156	เทศบาลตำบลไชยมงคล	2,331.00	2,337.00	4,668.00
	รวม	5,097.00	2,588.50	7,685.50
	รวมสำนักชลประทานที่ 8	3,664,424.00	3,844,153.00	7,508,577.00

รายละเอียดรายได้ค่าชลประทานที่มีการจัดเก็บ ประจำปีงบประมาณ 2560
ประจำเดือน พฤศจิกายน 2559

ลำดับที่	สำนัก / โครงการ / รายชื่อผู้ใช้น้ำ	ตุลาคม 2559	พฤศจิกายน 2559	รวมทั้งสิ้น
	<u>สำนักชลประทานที่ 9</u>			
	<u>โครงการชลประทานนครนายก</u>			
157	การประปาส่วนภูมิภาค สาขานครนายก	94,722.60	87,535.32	182,257.92
	รวม	94,722.60	87,535.32	182,257.92
	<u>โครงการชลประทานฉะเชิงเทรา</u>			
158	การประปาส่วนภูมิภาค สาขาพนัสนิคม(2มาตร)	333,026.50	290,127.00	623,153.50
159	บริษัท อินดัสเตรียล วอเตอร์ ริซอร์ส แมนเนจเม้นท์ จำกัด	82,235.00	137,355.00	219,590.00
160	บริษัท ทรพยากรน้ำสยาม จำกัด	0.00	0.00	0.00
161	เทศบาลตำบลเขาหินซ้อน	0.00	0.00	0.00
	รวม	415,261.50	427,482.00	842,743.50
	<u>โครงการชลประทานระยอง</u>			
162	บ.จัดการและพัฒนาทรัพยากรน้ำภาคตะวันออก(4มาตร)	7,259,896.50	8,206,303.50	15,466,200.00
163	การประปาส่วนภูมิภาค สาขาปากน้ำประแสร์	77,708.00	75,891.00	153,599.00
164	อบต.แม่ น้ำคู้	1,365.50	1,339.50	2,705.00
165	บริษัท ไทยเทพฟิต้า จำกัด	27,910.00	48,025.00	75,935.00
166	การประปาส่วนภูมิภาค สาขาระยอง (2มาตร)	1,044,695.50	997,085.50	2,041,781.00
167	บริษัท ไออาร์พีซี จำกัด (มหาชน)	850,308.00	911,641.00	1,761,949.00
168	บริษัท สวนอุตสาหกรรมโรจนะ จำกัด	16,478.00	103,290.00	119,768.00
169	การประปาส่วนภูมิภาคสาขาบ้านฉาง	341,042.50	331,533.00	672,575.50
170	อบต.ปลวกแดง	30,207.50	30,503.00	60,710.50
	รวม	9,649,611.50	10,705,611.50	20,355,223.00
	<u>โครงการชลประทานชลบุรี</u>			
171	องค์การบริหารส่วนตำบลหนองขาม	4,185.50	5,205.50	9,391.00
172	บริษัท ไทยออยส์ จำกัด	81,006.00	127,558.00	208,564.00
173	การประปาส่วนภูมิภาค สาขาพัทยา			
	- อ่างเก็บน้ำห้วยสะพาน	84,941.00	62,668.00	147,609.00
	- อ่างเก็บน้ำหนองกลางดง	236,078.00	91,942.50	328,020.50
	- อ่างเก็บน้ำห้วยขุนจิต	56,846.50	13,096.50	69,943.00
	- อ่างเก็บน้ำมาบประชัน	557,067.50	427,437.00	984,504.50

รายละเอียดรายได้ค่าชลประทานที่มีการจัดเก็บ ประจำปีงบประมาณ 2560
ประจำเดือน พฤศจิกายน 2559

ลำดับที่	สำนัก / โครงการ / รายชื่อผู้ใช้น้ำ	ตุลาคม 2559	พฤศจิกายน 2559	รวมทั้งสิ้น
	- อ่างเก็บน้ำชากนอก	121,357.00	118,958.50	240,315.50
174	การประปาส่วนภูมิภาค สาขาชลบุรี			
	- อ่างเก็บน้ำบางพระ	1,647,128.00	1,978,713.00	3,625,841.00
175	บ.จัดการและพัฒนาทรัพยากรน้ำภาคตะวันออก			
	- อ่างฯบางพระ	0.00	0.00	0.00
	- หนองค้อ	289,255.00	208,468.00	497,723.00
176	บริษัท ฟู้ดแอนด์ดริ้งส์ (มหาชน) จำกัด	31,792.50	30,053.00	61,845.50
177	บจ.อุตสาหกรรมน้ำตาลชลบุรี	0.00	0.00	0.00
178	บริษัท ศรีราชาฟาร์มจระเข้และผลิตภัณฑ์ จำกัด	5,218.00	5,971.50	11,189.50
179	การไฟฟ้าฝ่ายผลิตแห่งประเทศไทย	21,993.50	30,508.00	52,501.50
180	บริษัท แอมเทลกรุ๊ป กรุงเทพ จำกัด	0.00	0.00	0.00
181	การประปาส่วนภูมิภาค สาขาบ้านบึง	126,070.00	127,322.50	253,392.50
182	การประปาส่วนภูมิภาคสาขาศรีราชา (อ่างฯหนองค้อ)	0.00	0.00	0.00
	รวม	3,262,938.50	3,227,902.00	6,490,840.50
	<u>โครงการชลประทานตราด</u>			
183	การประปาส่วนภูมิภาค สาขาตราด			
	- อ่างฯ เขาระกำขยาย (2เมตร)	248,222.50	240,359.00	488,581.50
	- อ่างฯ บ้านมะนาว	25,654.00	24,747.00	50,401.00
	รวม	273,876.50	265,106.00	538,982.50
	<u>โครงการส่งน้ำและบำรุงรักษาประแสร์</u>			
184	องค์การบริหารส่วนตำบลชุมแสง	2,009.50	1,961.50	3,971.00
185	บริษัท ระยองกลีาส อินดัสทรี จำกัด	262.00	262.00	524.00
186	เทศบาลตำบลบ้านนา	1,469.50	1,434.50	2,904.00
187	บริษัทจัดการและพัฒนาทรัพยากรน้ำภาคตะวันออก จำกัด (มหาชน)(คลองใหญ่)	3,392,356.80	1,786,372.20	5,178,729.00
188	บริษัทจัดการและพัฒนาทรัพยากรน้ำภาคตะวันออก จำกัด (มหาชน)(หนองปลาไหล)	66,672.00	1,914,711.50	1,981,383.50
189	การประปาส่วนภูมิภาค สาขาพัทธยา (ชั้นพิเศษ)	1,549,796.00	1,786,372.20	3,336,168.20
	รวม	5,012,565.80	5,491,113.90	10,503,679.70

รายละเอียดรายได้ค่าชลประทานที่มีการจัดเก็บ ประจำปีงบประมาณ 2560
ประจำปีเดือน พฤศจิกายน 2559

ลำดับที่	สำนัก / โครงการ / รายชื่อผู้ใช้น้ำ	ตุลาคม 2559	พฤศจิกายน 2559	รวมทั้งสิ้น
	<u>โครงการส่งน้ำและบำรุงรักษาขุนด่านปราการชล</u>			
190	โรงไฟฟ้าพลังน้ำเขื่อนขุนด่านปราการชล	587,241.75	241,065.04	828,306.79
	รวม	587,241.75	241,065.04	828,306.79
	<u>โครงการชลประทานสระแก้ว</u>			
191	การประปาส่วนภูมิภาค สาขาวัฒนานคร	0.00	103,812.00	103,812.00
	รวม	0.00	103,812.00	103,812.00
	รวมสำนักชลประทานที่ 9	19,296,218.15	20,549,627.76	39,845,845.91
	<u>สำนักชลประทานที่ 10</u>			
	<u>โครงการส่งน้ำและบำรุงรักษาคลองเพรียว - เส้าไห้</u>			
192	บริษัท กระเบื้องกระต่ายไทย จำกัด	5,440.00	4,974.50	10,414.50
193	หจก.สระบุรีไอซ์	8,373.50	7,901.00	16,274.50
	รวม	13,813.50	12,875.50	26,689.00
	<u>โครงการส่งน้ำและบำรุงรักษาช่องแค</u>			
194	สำนักงานประปาบ้านหมี่			
	- ประปาภูมิภาคสาขาบ้านหมี่	105,296.00	133,683.50	238,979.50
	- ประปาภูมิภาคสาขาบ้านหมี่ (โคกสำโรง)	107,509.00	136,776.00	244,285.00
195	นายประสงค์ กระตุนาค	500.50	441.50	942.00
196	อบต.หนองกระเบียน	2,221.50	2,308.50	4,530.00
197	ประปาหนองทรายขาว			
	- จุดที่ 1	4,055.00	4,071.00	8,126.00
	- จุดที่ 2	4,842.00	6,304.00	11,146.00
198	หจก.ลพบุรีจินตามณีก่อสร้าง	638.50	741.00	1,379.50
199	ประปาหมู่บ้านสระตาแวง	0.00	0.00	0.00
200	อบต.หนองเมือง	5,276.00	6,378.50	11,654.50
201	องค์การบริหารส่วนตำบลสายห้วยแก้ว	1,387.50	1,650.00	3,037.50
	รวม	231,726.00	292,354.00	524,080.00
	<u>โครงการชลประทานลพบุรี</u>			
202	บริษัท สหฟาร์ม จำกัด	0.00	0.00	0.00
	รวม	0.00	0.00	0.00

รายละเอียดรายได้ค่าชลประทานที่มีการจัดเก็บ ประจำปีงบประมาณ 2560
ประจำเดือน พฤศจิกายน 2559

ลำดับที่	สำนัก / โครงการ / รายชื่อผู้ใช้น้ำ	ตุลาคม 2559	พฤศจิกายน 2559	รวมทั้งสิ้น
	<u>โครงการส่งน้ำและบำรุงรักษาโคกกระเทียม</u>			
203	กองการประปาเทศบาลเมืองลพบุรี	69,145.00	75,125.00	144,270.00
204	การประปาหมู่บ้านไผ่ขวาง	3,540.50	328.00	3,868.50
205	การประปาส่วนภูมิภาค สาขา ลพบุรี	467,500.50	467,267.50	934,768.00
206	การประปาส่วนภูมิภาค สาขาพระพุทธบาท	41,980.00	44,525.00	86,505.00
207	บจ.ลพบุรีน้ำแข็งหลอด	1,917.50	1,802.50	3,720.00
208	คุณอุไรวรรณ วุฒิวิช	716.50	865.50	1,582.00
209	คุณปรานอม จ้วงพานิช	818.50	1,075.00	1,893.50
	รวม	585,618.50	590,988.50	1,176,607.00
	<u>โครงการส่งน้ำและบำรุงรักษามโนรมย์</u>			
210	เทศบาลตำบลช่องแค	19,000.00	19,000.00	38,000.00
211	บจ.กิจรุ่งเรืองชัยนาท	0.00	0.00	0.00
212	บริษัท พรพิบูลย์ จำกัด	4,207.00	3,957.00	8,164.00
213	โรงน้ำแข็งพรหมบุรี 2	1,491.00	1,880.00	3,371.00
214	เทศบาลตำบลตาคี	62,500.00	62,500.00	125,000.00
215	บมจ.ชลประทานซีเมนต์	6,000.00	6,000.00	12,000.00
	รวม	93,198.00	93,337.00	186,535.00
	<u>โครงการส่งน้ำและบำรุงรักษาป่าสักใต้</u>			
216	การประปาส่วนภูมิภาคสาขาหนองแค(2มาตร)	235,895.00	281,368.50	517,263.50
217	นายชนะ ผินจิรพงศ์	38.50	52.50	91.00
218	การไฟฟ้าฝ่ายผลิตแห่งประเทศไทย	166,023.00	229,820.00	395,843.00
219	บจ. เดอะ สยาม เซรามิค กรุ๊ป อินดัสทรีส์	7,065.50	8,495.00	15,560.50
220	บมจ. ไทย - เยอรมัน เซรามิคอินดัสทรี	162,289.00	226,434.00	388,723.00
221	บริษัท ไทยบริดจสโตน จำกัด	18,690.00	18,230.00	36,920.00
222	นายนิวัฒน์ จีงธีรพานิช	202.50	178.50	381.00
223	นายธวัชชัย ไชยวัฒนาสรานุสุข	281.00	334.50	615.50
224	บมจ. สหโมเสคอุตสาหกรรม	4,516.00	6,356.00	10,872.00
225	บจ. เซรามิคอุตสาหกรรมไทย	41,520.00	47,867.00	89,387.00
226	บจ. เหมราชสระบุรี ที่ดินอุตสาหกรรม	234,264.50	297,259.00	531,523.50

รายละเอียดรายได้ค่าชลประทานที่มีการจัดเก็บ ประจำปีงบประมาณ 2560
ประจำปีเดือน พฤศจิกายน 2559

ลำดับที่	สำนัก / โครงการ / รายชื่อผู้ใช้น้ำ	ตุลาคม 2559	พฤศจิกายน 2559	รวมทั้งสิ้น
227	นายสมชาย สุนทรวัฒน์	2,532.00	2,860.50	5,392.50
228	บริษัท ยู เอฟ ไอ จำกัด	2,064.00	2,578.50	4,642.50
229	นายสุรินทร์ โรจนะ	208.00	40.50	248.50
230	บริษัท โสสุโก้ เซรามิค จำกัด	4,685.00	9,620.00	14,305.00
231	การประปาส่วนภูมิภาค สาขาท่าเรือ	18,197.50	15,925.00	34,122.50
232	บ.ซิโน-ไทย เอ็นจีเนียริ่ง แอนด์ คอนทริลชั่น	0.00	0.00	0.00
233	บจ. ผลิตภัณฑ์และวัสดุก่อสร้าง	637.00	765.50	1,402.50
	รวม	899,108.50	1,148,185.00	2,047,293.50
	<u>โครงการส่งน้ำและบำรุงรักษาเรียงราง</u>			
234	สำนักงานเทศบาลตำบลลาดน้อย	7,500.00	5,425.00	12,925.00
235	บริษัท น้ำแข็งบ้านหมอ จำกัด	1,644.00	1,897.00	3,541.00
236	บมจ. ปูนซิเมนต์ไทย (ท่าหลวง)2มาตร	38,207.00	35,462.50	73,669.50
237	บริษัท กระเบื้องกระดาศไทย จำกัด	3,565.00	11,875.00	15,440.00
238	การประปาส่วนภูมิภาค สาขาบ้านหมอ	37,360.00	24,994.34	62,354.34
239	การประปาส่วนภูมิภาค สาขาท่าเรือ	47,416.50	47,416.50	94,833.00
240	บริษัท จัมโบ้ เจตตี้ จำกัด			
	- สาขาที่1	5,846.50	3,191.50	9,038.00
	- มาตรวัดน้ำที่1 สาขาที่3	628.50	502.00	1,130.50
	- มาตรวัดน้ำที่2 สาขาที่3	9.00	125.50	134.50
241	บริษัท โรจนะ อินดัสเตรียล แมเนจเม้นท์ จำกัด			
	- มาตรวัดน้ำที่1	554,537.50	568,544.50	1,123,082.00
	- มาตรวัดน้ำที่2	344,440.00	253,689.50	598,129.50
242	บริษัท เหล็กสยาม (2001) จำกัด	8,455.00	383.50	8,838.50
243	บริษัท आयโนะโมะไตะ (ประเทศไทย) จำกัด	104,119.00	101,223.50	205,342.50
245	บริษัทไทยเซ็นทรัลเคมี จำกัด (มหาชน)	2,831.50	1,891.50	4,723.00
	รวม	1,156,559.50	1,056,621.84	2,213,181.34
	<u>โครงการชลประทานเพชรบูรณ์</u>			
244	สำนักงานประปาหล่มสัก	219,776.38	219,776.38	439,552.76

รายละเอียดรายได้ค่าชลประทานที่มีการจัดเก็บ ประจำปีงบประมาณ 2560
ประจำปีเดือน พฤศจิกายน 2559

ลำดับที่	สำนัก / โครงการ / รายชื่อผู้ใช้น้ำ	ตุลาคม 2559	พฤศจิกายน 2559	รวมทั้งสิ้น
246	สำนักงานประปาเพชรบูรณ์ (2มาตร)	124,000.00	120,000.00	244,000.00
	รวม	343,776.38	339,776.38	683,552.76
	รวมสำนักชลประทานที่ 10	3,323,800.38	3,534,138.22	6,857,938.60
	<u>สำนักชลประทานที่ 11</u>			
	<u>โครงการส่งน้ำและบำรุงรักษาชลหารพิจิตร</u>			
247	การไฟฟ้าฝ่ายผลิตแห่งประเทศไทย	0.00	66.00	66.00
	รวม	0.00	66.00	66.00
	<u>โครงการส่งน้ำและบำรุงรักษาภาษีเจริญ</u>			
248	บริษัท พัฒนกิจพิมพ์ย้อม จำกัด	0.00	0.00	0.00
249	บริษัท มหาชัยอุตสาหกรรม จำกัด	0.00	0.00	0.00
250	บริษัท โรงงานกระดาษอากาศเนย์ จำกัด	256.00	270.00	526.00
	รวม	256.00	270.00	526.00
	<u>โครงการส่งน้ำและบำรุงรักษาพระองค์ไชยานุชิต</u>			
251	บริษัท ควอลิตี้คอปปีโปรดักส์ จำกัด	4,211.00	11,174.00	15,385.00
252	บมจ.จัดการและพัฒนาทรัพยากรน้ำ			
	- ประปาเมือง	0.00	0.00	0.00
	- นครเนื่องเขต	0.00	0.00	0.00
253	สำนักงานประปาอะเชิงเทรา			
	- ท่อ 600 A	257,180.00	283,784.00	540,964.00
	- ท่อ 600 B	205,115.50	148,220.50	353,336.00
	- ท่อ M 700	202,390.50	203,980.50	406,371.00
	- ท่อ M 250	10,980.50	20,601.50	31,582.00
	- โรงสูบน้ำประเวศน์	0.00	0.00	0.00
	- โรงสูบน้ำคลองพระองค์	0.00	0.00	0.00
254	บมจ. ชันโยคอมเมอร์เชียล โซลูชั่น (บจก.พานาโซนิค แอ็ฟไลแอนซ์ โคลด์เซน (ประเทศไทย))	0.00	1,540.50	1,540.50
255	บริษัท ไฮคิวผลิตภัณฑ์อาหาร จำกัด	8,648.65	18,420.95	27,069.60
256	การประปาส่วนภูมิภาคสาขาบางคล้า			
	- พระองค์ฯ 1	159,914.50	149,250.50	309,165.00
	- พระองค์ฯ 2 (บางประกง)	0.00	0.00	0.00

รายละเอียดรายได้ค่าชลประทานที่มีการจัดเก็บ ประจำปีงบประมาณ 2560
ประจำเดือน พฤศจิกายน 2559

ลำดับที่	สำนัก / โครงการ / รายชื่อผู้ใช้น้ำ	ตุลาคม 2559	พฤศจิกายน 2559	รวมทั้งสิ้น
257	บจก. นูทริกซ์ (สาขาที่ 1)	239.00	1,390.00	1,629.00
258	บจก. ไมโครชิพ เทคโนโลยี (ไทยแลนด์)	17,500.00	15,000.00	32,500.00
259	บจก. กัลฟ์ เจพี เอ็นเอ็นเค จำกัด	58,948.00	46,502.00	105,450.00
	รวม	925,127.65	899,864.45	1,824,992.10
	<u>โครงการส่งน้ำและบำรุงรักษาพระพิมล</u>			
260	บริษัท ไทยสปินนิ่ง อินดัสทรี จำกัด	0.00	0.00	0.00
	รวม	0.00	0.00	0.00
	<u>โครงการส่งน้ำและบำรุงรักษารังสิตเหนือ</u>			
261	บจ.คอสมอส บริวเวอรี่ (ประเทศไทย)	41,592.00	39,515.50	81,107.50
262	การประปาส่วนภูมิภาคสาขาธัญบุรี	798,316.50	754,236.50	1,552,553.00
263	บริษัท นวนคร แอสเซส จำกัด	384,173.00	382,788.00	766,961.00
	รวม	1,224,081.50	1,176,540.00	2,400,621.50
	<u>โครงการส่งน้ำและบำรุงรักษารังสิตใต้</u>			
264	บริษัท อะมิวส์เม้นท์ ครีเอชั่น จำกัด	2,560.50	3,419.50	5,980.00
	รวม	2,560.50	3,419.50	5,980.00
	รวมสำนักชลประทานที่ 11	2,152,025.65	2,080,159.95	4,232,185.60
	สำนักชลประทานที่ 12			
	<u>โครงการส่งน้ำและบำรุงรักษาเขื่อนเจ้าพระยา</u>			
265	โรงไฟฟ้าพลังน้ำเขื่อนเจ้าพระยา	219,550.79	1,549,472.11	1,769,022.90
266	โรงน้ำแข็งชัยนาท (2526) จำกัด	1,472.00	1,406.50	2,878.50
	รวม	221,022.79	1,550,878.61	1,771,901.40
	<u>โครงการส่งน้ำและบำรุงรักษาบรมธาตุ</u>			
267	นางขวัญใจ นิชชากร	1,455.00	1,431.50	2,886.50
268	นายวันชัย สุริย์จามร	0.00	0.00	0.00
269	หจก.โรงสีข้าวเกษตรสมบูรณ์ชัยภูมิ	2,183.50	481.50	2,665.00
	รวม	3,638.50	1,913.00	5,551.50
	<u>โครงการส่งน้ำและบำรุงรักษาชั้นสูตร</u>			
270	บริษัท น้ำตาลสิงห์บุรี จำกัด	6,500.00	40,000.00	46,500.00
271	หจก.โรงสีมานะเฟื่องฟู	0.00	0.00	0.00

รายละเอียดรายได้ค่าชลประทานที่มีการจัดเก็บ ประจำปีงบประมาณ 2560
ประจำปีเดือน พฤศจิกายน 2559

ลำดับที่	สำนัก / โครงการ / รายชื่อผู้ใช้น้ำ	ตุลาคม 2559	พฤศจิกายน 2559	รวมทั้งสิ้น
272	การประปาส่วนภูมิภาคสาขาสิงห์บุรี	28,341.00	26,395.50	54,736.50
	รวม	34,841.00	66,395.50	101,236.50
	<u>โครงการส่งน้ำและบำรุงรักษาพลเทพ</u>			
273	บริษัท บีเอ็มพี เอ็นเนอร์ยี จำกัด	4,945.00	7,084.00	12,029.00
274	บริษัท ตะวันแดง 1999 จำกัด	11,627.00	0.00	11,627.00
	รวม	16,572.00	7,084.00	23,656.00
	<u>โครงการส่งน้ำและบำรุงรักษาท่าโบสถ์</u>			
275	สำนักงานเทศบาลตำบลสามง่ามท่าโบสถ์	268.00	268.00	536.00
276	การประปาส่วนภูมิภาค สาขาเดิมบางนางบวช	78,614.00	69,398.50	148,012.50
277	การประปาส่วนภูมิภาค สาขาชัยนาท	38,001.50	36,299.00	74,300.50
278	โรงน้ำแข็งพรประเสริฐ	3,250.00	2,436.00	5,686.00
	รวม	120,133.50	108,401.50	228,535.00
	<u>โครงการส่งน้ำและบำรุงรักษากระเสียว</u>			
279	การประปาส่วนภูมิภาค สาขาด่านช้าง	64,979.50	65,023.50	130,003.00
280	บริษัท ไทยอะโกรเอ็นเนอร์ยี จำกัด	62,715.00	26,240.00	88,955.00
281	บริษัท น้ำตาลมิตรผล จำกัด			
	- จุดที่ 1	24,015.50	13,852.50	37,868.00
	- จุดที่ 2	28.00	360.50	388.50
	- จุดที่ 3	95,903.00	58,968.50	154,871.50
	รวม	247,641.00	164,445.00	412,086.00
	<u>โครงการส่งน้ำและบำรุงรักษาสามชุก</u>			
282	โรงน้ำแข็งสุวรรณประดิษฐ์	2,930.00	2,336.00	5,266.00
283	โรงน้ำแข็งสามชุก	500.00	587.00	1,087.00
284	โรงสีไฟ ล เอกเจริญ	0.00	0.00	0.00
285	โรงสีไฟบ้านกร่าง	101.00	63.00	164.00
286	บริษัท อุตสาหกรรมน้ำตาลสุพรรณบุรี จำกัด	7,000.00	9,670.00	16,670.00
	รวม	10,531.00	12,656.00	23,187.00

รายละเอียดรายได้ค่าชลประทานที่มีการจัดเก็บ ประจำปีงบประมาณ 2560
ประจำเดือน พฤศจิกายน 2559

ลำดับที่	สำนัก / โครงการ / รายชื่อผู้ใช้น้ำ	ตุลาคม 2559	พฤศจิกายน 2559	รวมทั้งสิ้น
	<u>โครงการส่งน้ำและบำรุงรักษาฝักไถ่</u>			
287	การประปาส่วนภูมิภาค สาขาฝักไถ่	29,482.00	30,645.00	60,127.00
	รวม	29,482.00	30,645.00	60,127.00
	<u>โครงการส่งน้ำและบำรุงรักษาทางมณี</u>			
288	บริษัท เรียบหลี่พัฒนา จำกัด	2,370.50	1,722.50	4,093.00
289	การประปาส่วนภูมิภาคสาขาสิงห์บุรี	10,430.00	9,935.00	20,365.00
	รวม	12,800.50	11,657.50	24,458.00
	<u>โครงการส่งน้ำและบำรุงรักษาโพธิ์พระยา</u>			
290	การประปาส่วนภูมิภาค สาขาสุพรรณบุรี	297,059.00	277,600.50	574,659.50
	รวม	297,059.00	277,600.50	574,659.50
	รวมสำนักชลประทานที่ 12	993,721.29	2,231,676.61	3,225,397.90
	สำนักชลประทานที่ 13			
	<u>โครงการส่งน้ำและบำรุงรักษานครปฐม</u>			
291	เทศบาลนครนครปฐม	270,000.00	270,000.00	540,000.00
292	เทศบาลเมืองนครปฐม	92,198.50	81,621.50	173,820.00
	รวม	362,198.50	351,621.50	713,820.00
	<u>โครงการส่งน้ำและบำรุงรักษาเขื่อนแม่กลอง</u>			
293	การประปานครหลวง	23,899,000.50	21,636,795.75	45,535,796.25
	รวม	23,899,000.50	21,636,795.75	45,535,796.25
	<u>โครงการชลประทานราชบุรี</u>			
294	การประปาส่วนภูมิภาคสาขาสวนผึ้ง	12,500.00	12,500.00	25,000.00
295	องค์การบริหารส่วนตำบล หนองพันจันทร์	1,654.50	1,738.00	3,392.50
	รวม	14,154.50	14,238.00	28,392.50
	รวมสำนักชลประทานที่ 13	24,275,353.50	22,002,655.25	46,278,008.75
	สำนักชลประทานที่ 14			
	<u>โครงการส่งน้ำและบำรุงรักษาเพชรบุรี</u>			
296	บริษัท ชลประทานซีเมนต์ จำกัด	11,065.00	14,490.00	25,555.00
297	ธนาคารกสิกรไทย จำกัด	0.00	0.00	0.00
298	บริษัท รีเจนท์ พัฒนา จำกัด	5,242.00	5,971.00	11,213.00

รายละเอียดรายได้ค่าชลประทานที่มีการจัดเก็บ ประจำปีงบประมาณ 2560
ประจำเดือน พฤศจิกายน 2559

ลำดับที่	สำนัก / โครงการ / รายชื่อผู้ใช้น้ำ	ตุลาคม 2559	พฤศจิกายน 2559	รวมทั้งสิ้น
299	นิติบุคคลอาคารชุดปาล์มบีชรีสอร์ท	447.00	524.00	971.00
300	โรงแรมดุสิตธานี	3,741.00	2,713.50	6,454.50
301	บริษัท ชูกลมรีสอร์ท จำกัด	0.00	0.00	0.00
302	การประปาเทศบาลเมืองชะอำ			
	- จุด 1	58,922.00	150,000.00	208,922.00
	- จุดใหม่	1,245.00	1,505.00	2,750.00
303	การประปาส่วนภูมิภาคสาขา เพชรบุรี	63,045.50	63,968.00	127,013.50
304	บริษัท ปาล์มฮิลล์ พร็อพเพอร์ตี้ จำกัด	5,785.00	2,985.00	8,770.00
305	บจ. ผลิตภัณฑ์และวัตถุก่อสร้าง	0.00	260.00	260.00
	รวม	149,492.50	242,416.50	391,909.00
	<u>โครงการชลประทานประจวบคีรีขันธ์</u>			
306	การประปาส่วนภูมิภาคสาขาบางสะพาน	33,700.00	31,999.00	65,699.00
307	การประปาส่วนภูมิภาคสาขาประจวบคีรีขันธ์	62,400.00	41,500.00	103,900.00
	รวม	96,100.00	73,499.00	169,599.00
	<u>โครงการส่งน้ำและบำรุงรักษาปราณบุรี</u>			
308	นางวัชรี เหมือนท่าไม้	0.00	0.00	0.00
309	นางสุดา แซ่ลิ้ม	0.00	0.00	0.00
310	นายบุญเหลือ เหมือนท่าไม้	0.00	0.00	0.00
311	พันโทหญิงพรพิไล โชติสันต์	0.00	0.00	0.00
312	การประปาเทศบาลเมืองหัวหิน			
	- ท่อ AC	2,250.00	2,325.00	4,575.00
	- ท่อ HDPE	162,000.00	162,000.00	324,000.00
	- ท่อเหล็ก	270,000.00	279,000.00	549,000.00
313	นางสุมาลี อัจฉา	0.00	0.00	0.00
314	นางยาใจ ล้อตระกานนท์	0.00	0.00	0.00
315	ผลไม้กระป๋องสยาม (1998)			
	- ท่อ 3 นิ้ว (เก่า)	0.00	0.00	0.00
	- ท่อ 3 นิ้ว (ใหม่)	0.00	0.00	0.00
	- ท่อ 2 นิ้ว	0.00	0.00	0.00

รายละเอียดรายได้ค่าชลประทานที่มีการจัดเก็บ ประจำปีงบประมาณ 2560
ประจำเดือน พฤศจิกายน 2559

ลำดับที่	สำนัก / โครงการ / รายชื่อผู้ใช้น้ำ	ตุลาคม 2559	พฤศจิกายน 2559	รวมทั้งสิ้น
316	พันเอกเฉลิม ศรีสน(หมู่บ้านสวัสดิการทหารค่ายธนระักษ์)	0.00	0.00	0.00
317	นางสาววันเพ็ญ ศิริจันทร์	0.00	0.00	0.00
318	นายทรงเกียรติ โสภณธีระกุล	0.00	0.00	0.00
319	นางนฤชล ผลงาม	0.00	0.00	0.00
320	ร้อยเอกวิชัย อ่อนสำลี	0.00	0.00	0.00
321	นางดวงแข แสงสุข	0.00	0.00	0.00
322	นายแป้น ทัพเพชร (ท่อ 2 นิ้ว)	0.00	0.00	0.00
323	นายวิชิต จีรติวงศ์	0.00	0.00	0.00
324	นายปรีชา ฝักแก่นจันทร์	0.00	0.00	0.00
325	บจ.ทรัพย์เอกชัย	0.00	0.00	0.00
326	บจ.กรีนไพน์	0.00	0.00	0.00
327	บจ.ไทยพัฒนาโรงงานอุตสาหกรรม	0.00	0.00	0.00
328	บจ.เดอะอีเกิ้ล กอล์ฟ คลับ	0.00	0.00	0.00
329	บริษัท ไททรัพย์ เอสเตท	0.00	0.00	0.00
330	บริษัท ปริ้นตัน พาร์ค สวีท	0.00	0.00	0.00
331	นายสุรินทร์ น้อยทับทิม	0.00	0.00	0.00
332	นิภาวรรณ วิสารทสกุล	0.00	0.00	0.00
333	การประปาส่วนภูมิภาคสาขาปราณบุรี (สาขา 00062)	237,944.00	350,186.50	588,130.50
334	บริษัท สยามเอ็นจิเนียริง แอนด์ แมเนจเม้นท์ จำกัด	0.00	0.00	0.00
	รวม	672,194.00	793,511.50	1,465,705.50
	รวมสำนักชลประทานที่ 14	917,786.50	1,109,427.00	2,027,213.50
	สำนักชลประทานที่ 15			
	โครงการชลประทานภูเก็ต			
335	การประปาส่วนภูมิภาคจังหวัดภูเก็ต	569,711.50	592,890.50	1,162,602.00
336	การประปาเทศบาลนครภูเก็ต	113,756.50	117,286.00	231,042.50
	รวม	683,468.00	710,176.50	1,393,644.50
	โครงการส่งน้ำและบำรุงรักษาปากพองตอนบน			
337	สำนักงานประปาชะอวด	58,665.00	57,135.00	115,800.00
	รวม	58,665.00	57,135.00	115,800.00

รายละเอียดรายได้ค่าชลประทานที่มีการจัดเก็บ ประจำปีงบประมาณ 2560
ประจำปีเดือน พฤศจิกายน 2559

ลำดับที่	สำนัก / โครงการ / รายชื่อผู้ใช้น้ำ	ตุลาคม 2559	พฤศจิกายน 2559	รวมทั้งสิ้น
	<u>โครงการชลประทานสุราษฎร์ธานี</u>			
338	นายกเทศมนตรีคลองชะอุ่น	5,725.00	5,823.00	11,548.00
	รวม	5,725.00	5,823.00	11,548.00
	รวมสำนักชลประทานที่ 15	747,858.00	773,134.50	1,520,992.50
	<u>สำนักชลประทานที่ 16</u>			
	<u>โครงการชลประทานสตูล</u>			
339	การประปาส่วนภูมิภาค สาขาสตูล	310,117.00	305,706.50	615,823.50
	รวม	310,117.00	305,706.50	615,823.50
	<u>โครงการชลประทานพัทลุง</u>			
340	เทศบาลตำบลป่าบอน	24,289.50	22,588.00	46,877.50
341	การประปาส่วนภูมิภาคสาขาพัทลุง(2มาตร)	357,275.50	335,362.00	692,637.50
	รวม	381,565.00	357,950.00	739,515.00
	<u>โครงการส่งน้ำและบำรุงรักษาท่าเขียด</u>			
342	สำนักงานประปาเขาชัยสน (2 มาตร)	34,989.00	30,658.00	65,647.00
	รวม	34,989.00	30,658.00	65,647.00
	<u>โครงการชลประทานตรัง</u>			
343	การประปาส่วนภูมิภาค สาขากันตัง	53,909.00	37,371.00	91,280.00
344	เทศบาลตำบลควนขนุน	10,707.50	7,050.00	17,757.50
345	บริษัท โอทาโก้ จำกัด	0.00	0.00	0.00
	รวม	64,616.50	44,421.00	109,037.50
	รวมสำนักชลประทานที่ 16	791,287.50	738,735.50	1,530,023.00
	<u>สำนักชลประทานที่ 17</u>			
	<u>โครงการส่งน้ำและบำรุงรักษาลุ่มน้ำโกลก</u>			
346	การประปาส่วนภูมิภาค สาขาสุโขทัย	13,627.00	13,286.50	26,913.50
	รวม	13,627.00	13,286.50	26,913.50
	รวมสำนักชลประทานที่ 17	13,627.00	13,286.50	26,913.50
	รวมทั้งสิ้น	63,138,422.32	68,518,770.55	131,657,192.87