



เงินทุนหมุนเวียนเพื่อการชลประทาน  
สรุปรายได้ค่าชลประทานประจำปีงบประมาณ 2560  
ประจำเดือนธันวาคม 2559

ลำดับที่	รายชื่อสำนัก	ค่าชลประทานยกมา ต.ค. 59 - พ.ย.59	ค่าชลประทานประจำเดือน ธ.ค.59	รวมทั้งสิ้น ต.ค. 59 - ธ.ค.59
1	สำนักงานชลประทานที่ 1	2,112,307.00	1,062,035.50	3,174,342.50
2	สำนักงานชลประทานที่ 2	5,791,228.00	3,249,434.00	9,040,662.00
3	สำนักงานชลประทานที่ 3	3,529,057.05	1,797,811.52	5,326,868.57
4	สำนักงานชลประทานที่ 4	319,556.00	214,730.00	534,286.00
5	สำนักงานชลประทานที่ 5	3,608,975.00	1,970,212.50	5,579,187.50
6	สำนักงานชลประทานที่ 6	2,914,141.14	1,465,618.95	4,379,760.09
7	สำนักงานชลประทานที่ 7	328,832.42	213,742.98	542,575.40
8	สำนักงานชลประทานที่ 8	7,508,577.00	4,370,538.50	11,879,115.50
9	สำนักงานชลประทานที่ 9	39,845,845.91	19,288,282.76	59,134,128.67
10	สำนักงานชลประทานที่ 10	6,857,938.60	3,214,925.72	10,072,864.32
11	สำนักงานชลประทานที่ 11	4,232,185.60	3,957,450.25	8,189,635.85
12	สำนักงานชลประทานที่ 12	3,225,397.90	1,794,502.71	5,019,900.61
13	สำนักงานชลประทานที่ 13	46,278,008.75	22,663,163.00	68,941,171.75
14	สำนักงานชลประทานที่ 14	2,027,213.50	1,040,619.00	3,067,832.50
15	สำนักงานชลประทานที่ 15	1,520,992.50	884,445.50	2,405,438.00
16	สำนักงานชลประทานที่ 16	1,530,023.00	732,706.00	2,262,729.00
17	สำนักงานชลประทานที่ 17	26,913.50	13,918.00	40,831.50
รวมทั้งสิ้น		131,657,192.87	67,934,136.89	199,591,329.76

เงินทุนหมุนเวียนเพื่อการชลประทาน  
สรุปผลการดำเนินงาน (รายได้ค่าชลประทาน) ปีงบประมาณ พ.ศ. 2560  
ประจำเดือนธันวาคม 2559

หน่วย : ล้านบาท

เดือน / ปี	ค่าเป้าหมาย TRIS		แผนยุทธศาสตร์ เงินทุนฯ 2559-2561		ผลการดำเนินงาน ปีงบประมาณ พ.ศ. 2559		ผลการดำเนินงาน ปีงบประมาณ พ.ศ. 2560		สูง(ต่ำ)กว่า ค่าเป้าหมาย TRIS		สูง(ต่ำ)กว่า แผนยุทธศาสตร์ เงินทุนฯ 2558-2560		สูง(ต่ำ)กว่า ผลการดำเนินงาน ปีงบประมาณ พ.ศ. 2559		สรุปผลการดำเนินงาน ตามค่าเกณฑ์วัด TRIS	
	รายได้ต่อ เดือน	สะสม	รายได้ต่อ เดือน	สะสม	รายได้ต่อ เดือน	สะสม	รายได้ต่อ เดือน	สะสม	ต่อ เดือน	สะสม	ต่อ เดือน	สะสม	ต่อ เดือน	สะสม	สะสม	คะแนน
ต.ค. 59	66.33	66.33	62.50	62.50	58.20	58.20	63.14	63.14	-3.19	-3.19	0.64	0.64	4.94	4.94	100.22	3
พ.ย. 59	66.33	132.66	62.50	125.00	59.85	118.05	68.52	131.66	2.19	-1.00	6.02	6.66	8.67	13.61	104.49	4
ธ.ค. 59	66.33	198.99	62.50	187.50	57.94	175.99	67.93	199.59	1.60	0.60	5.43	12.09	9.99	23.60	105.61 <sup>1</sup>	5 <sup>2</sup>
ม.ค. 60	66.33	265.32	62.50	250.00	60.47	236.46										
ก.พ. 60	66.33	331.65	62.50	312.50	60.33	296.79										
มี.ค. 60	66.33	397.98	62.50	375.00	64.63	361.42										
เม.ย. 60	66.33	464.31	62.50	437.50	68.82	430.24										
พ.ค. 60	66.33	530.64	62.50	500.00	70.49	500.73										
มี.ย. 60	66.33	596.97	62.50	562.50	65.58	566.31										
ก.ค. 60	66.33	663.30	62.50	625.00	64.24	630.55										
ส.ค. 60	66.33	729.63	62.50	687.50	65.29	695.84										
ก.ย. 60	66.37	796.00	62.50	750.00	64.88	760.72										
รวม	796.00		750.00		760.72		199.59									

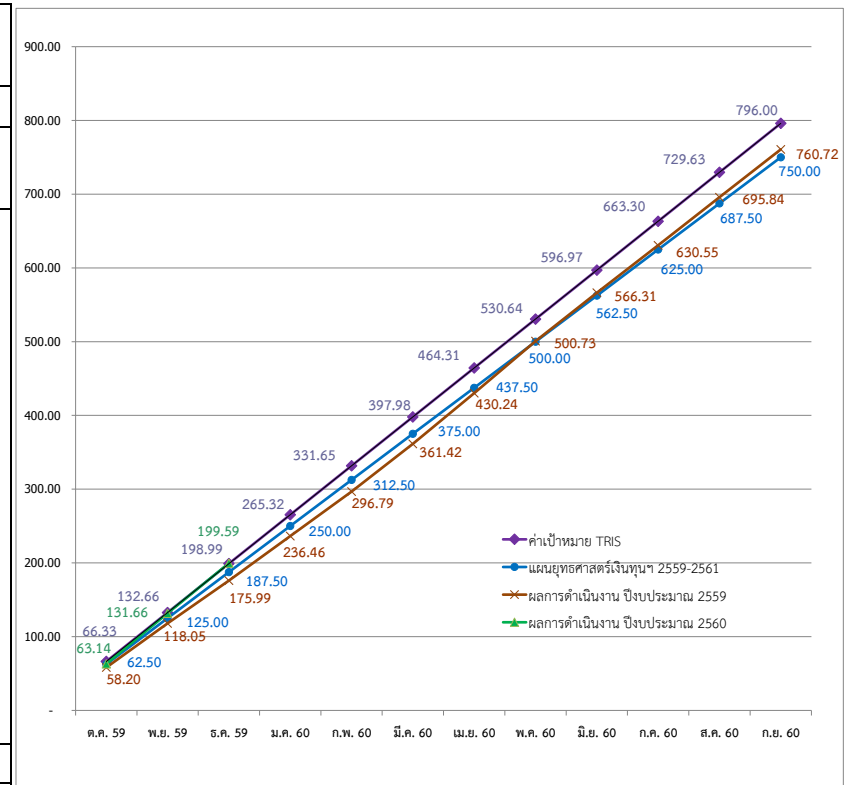

ตัวชี้วัดที่ 1.1 รายได้ค่าชลประทาน ค่าเกณฑ์วัด บริษัท ทริส คอร์ปอเรชั่น จำกัด

เกณฑ์วัดการดำเนินงาน	หน่วยวัด	ค่าเกณฑ์วัด				
		ระดับ 1	ระดับ 2	ระดับ 3	ระดับ 4	ระดับ 5
ค่าเป้าหมาย TRIS	ร้อยละ	94.71	97.35	100	102.65	105.29
	รายเดือนสะสม (ล้านบาท)	179.01	183.99	189.00	194.01	198.99
	รายปี (ล้านบาท)	716	736	756	776	796

สรุปผลการดำเนินงานตามตัวชี้วัด ที่ 1.1

- ผลการดำเนินงานตามค่าเกณฑ์วัด (ร้อยละ) =  $\frac{\text{ผลการดำเนินงานสะสม (ล้านบาท)} \times \text{ร้อยละของค่าเป้าหมายที่ได้}}{\text{เป้าหมายรายได้ค่าชลประทานสะสมที่ได้}}$   
 $= \frac{199.59 \times 105.29}{198.99} = \text{ร้อยละ } 105.61$   
 ค่าระดับคะแนนที่ได้ = ระดับ 5
- ผลการดำเนินงานตามค่าระดับคะแนน =  $\frac{\text{ผลการดำเนินงานสะสม (ล้านบาท)} \times \text{ระดับคะแนนที่ได้}}{\text{เป้าหมายรายได้ค่าชลประทาน}}$   
 $= \frac{199.59 \times 5}{198.99} = 5.02 \text{ คะแนน}$   
 ค่าระดับคะแนนที่ได้ = ระดับ 5

**เงินทุนหมุนเวียนเพื่อการชลประทาน**  
**สรุปผลการดำเนินงาน (รายได้ค่าชลประทาน) ปีงบประมาณ พ.ศ. 2554 - พ.ศ. 2560**  
**ประจำเดือนธันวาคม 2559**

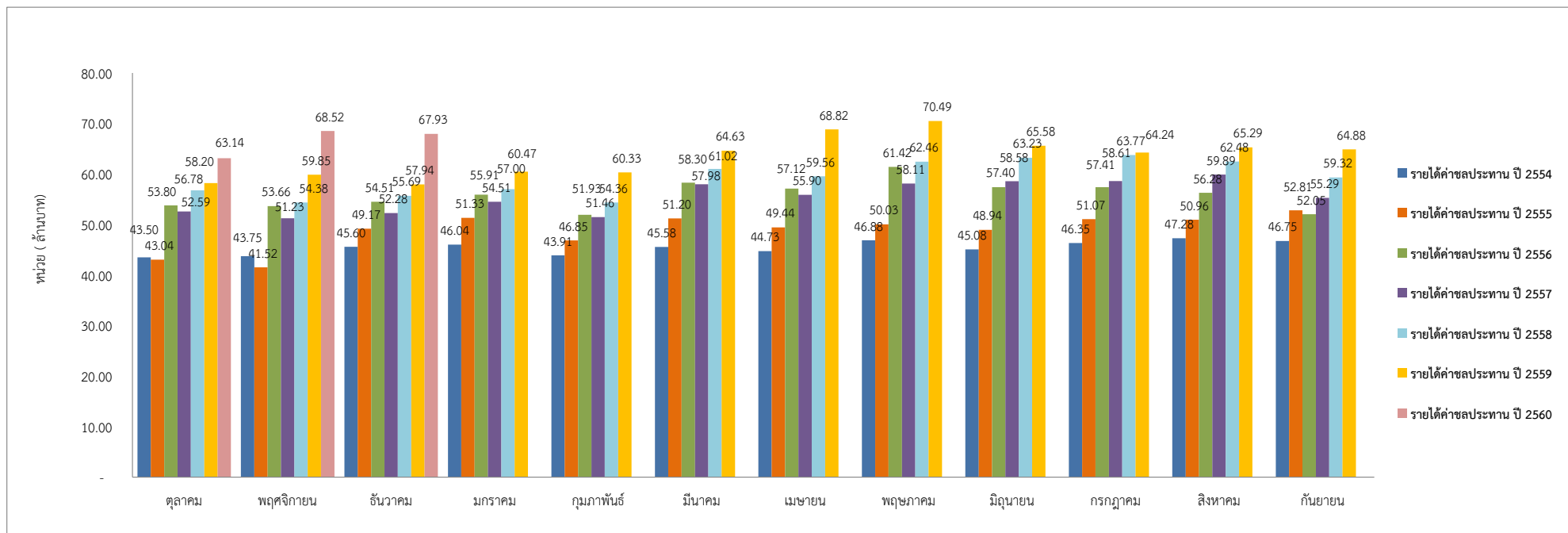

ปีงบประมาณ/เดือน	ตุลาคม	พฤศจิกายน	ธันวาคม	มกราคม	กุมภาพันธ์	มีนาคม	เมษายน	พฤษภาคม	มิถุนายน	กรกฎาคม	สิงหาคม	กันยายน	รวมทั้งสิ้น
รายได้ค่าชลประทาน ปี 2554	43,503,668.87	43,750,616.11	45,597,311.96	46,035,860.94	43,906,499.37	45,575,629.99	44,731,243.90	46,881,313.48	45,084,866.86	46,345,628.17	47,279,754.41	46,745,701.52	545,438,095.58
รายได้ค่าชลประทาน ปี 2555	43,037,086.82	41,524,755.59	49,166,616.33	51,331,766.08	46,852,725.22	51,201,390.30	49,442,423.93	50,033,675.63	48,937,121.10	51,071,649.70	50,955,301.07	52,808,874.94	586,363,386.71
รายได้ค่าชลประทาน ปี 2556	53,796,724.18	53,657,475.20	54,510,840.80	55,908,406.84	51,930,506.31	58,296,811.53	57,124,106.56	61,416,573.40	57,404,850.08	57,407,831.51	56,279,588.11	52,049,198.21	669,782,912.73
รายได้ค่าชลประทาน ปี 2557	52,586,406.85	51,230,384.98	52,282,077.72	54,513,760.10	51,459,799.91	57,982,248.62	55,895,266.90	58,110,336.32	58,578,052.54	58,606,950.50	59,886,379.48	55,290,586.31	666,422,250.23
รายได้ค่าชลประทาน ปี 2558	56,781,161.53	54,379,186.55	55,693,229.85	56,997,090.67	54,358,277.24	61,023,799.78	59,557,120.33	62,457,833.24	63,225,388.74	63,766,214.11	62,484,460.36	59,317,532.52	710,041,294.92
รายได้ค่าชลประทาน ปี 2559	58,202,361.67	59,852,837.76	57,940,961.59	60,471,184.37	60,330,424.74	64,626,425.78	68,818,664.00	70,494,275.74	65,582,846.23	64,236,885.84	65,290,095.61	64,876,147.27	760,723,110.60
รายได้ค่าชลประทาน ปี 2560	63,138,422.32	68,518,770.55	67,934,136.89										199,591,329.76
<b>รวม</b>	<b>371,045,832.24</b>	<b>372,914,026.74</b>	<b>383,125,175.14</b>	<b>325,258,069.00</b>	<b>308,838,232.79</b>	<b>338,706,306.00</b>	<b>335,568,825.62</b>	<b>349,394,007.81</b>	<b>338,813,125.55</b>	<b>341,435,159.83</b>	<b>342,175,579.04</b>	<b>331,088,040.77</b>	<b>4,138,362,380.53</b>

กรมชลประทาน  
เงินทุนหมุนเวียนเพื่อการชลประทาน  
รายงานงบเทียบยอดรายรับจริง  
ประจำเดือนธันวาคม 2559

(หน่วย : บาท)

ยอดเงินรายรับค่าชลประทาน ประจำเดือนธันวาคม 2559 ในระบบ CFO		67,649,252.68
<u>บวก</u> รายได้ค่าชลประทานประจำเดือนธันวาคม 2559		<u>67,934,136.89</u>
		135,583,389.57
<u>หัก</u> รับชำระหนี้ค่าชลประทานยกมา 1 ธันวาคม 2559 (ค่าชลประทานประจำเดือนตุลาคม 2559)	1,639,991.09	
รับชำระหนี้ค่าชลประทานยกมา 1 ธันวาคม 2559 (ค่าชลประทานประจำเดือนพฤศจิกายน 2559)	65,993,568.09	
ปรับปรุงรายรับค่าชลประทานประจำเดือนพฤศจิกายน 2559 เนื่องจากไม่ได้ตั้งเป็นลูกหนี้ค่าชลประทาน	<u>15,693.50</u>	<u>67,649,252.68</u>
ยอดเงินรายได้ค่าชลประทาน ประจำเดือนธันวาคม 2559 ในรายงานรายได้-ค่าใช้จ่าย		<u><u>67,934,136.89</u></u>

หมายเหตุ : ยอดเงินรายรับค่าชลประทาน ในระบบ CFO บันทึกตามรายรับจริง ประจำเดือนธันวาคม 2559

ยอดเงินรายได้ค่าชลประทานบันทึกตามใบแจ้งปริมาตรน้ำ/ใบแจ้งหนี้ค่าชลประทาน (แบบ งท.ชป 06) ประจำเดือนธันวาคม 2559

## รายละเอียดรายได้ค่าชลประทานประจำปีงบประมาณ 2560

ประจำเดือน ธันวาคม 2559

ลำดับที่	สำนัก / โครงการ / รายชื่อผู้ใช้น้ำ	ตุลาคม 2559	พฤศจิกายน 2559	ธันวาคม 2559	รวมทั้งสิ้น
	<b>สำนักชลประทานที่ 1</b>				
	โครงการส่งน้ำและบำรุงรักษาแม่กวัง(อุดมธารา)				
1	การประปาส่วนภูมิภาค สาขาเชียงใหม่	499,521.50	450,666.00	480,175.00	1,430,362.50
	รวม	499,521.50	450,666.00	480,175.00	1,430,362.50
	โครงการชลประทานแม่ฮ่องสอน				
2	สำนักงานประปาส่วนภูมิภาคสาขาแม่ฮ่องสอน	130,355.00	126,150.00	130,355.00	386,860.00
3	การประปาส่วนภูมิภาค สาขาแม่สะเรียง	43,913.50	43,818.50	46,249.50	133,981.50
	รวม	174,268.50	169,968.50	176,604.50	520,841.50
	โครงการส่งน้ำและบำรุงรักษาแม่แตง				
4	การประปาส่วนภูมิภาค สาขาเชียงใหม่(2มาตร)	305,765.50	331,177.50	301,012.00	937,955.00
5	เทศบาลตำบลหางดง	52,512.00	37,545.50	53,488.50	143,546.00
	รวม	358,277.50	368,723.00	354,500.50	1,081,501.00
	โครงการส่งน้ำและบำรุงรักษาแม่แฝก - แม่จัด				
6	การประปาส่วนภูมิภาค สาขาแม่แตง(2มาตร)	38,865.50	36,963.50	38,277.00	114,106.00
7	บจ.ซี.เอส.พี.เชียงใหม่กระตาศา	0.00	0.00	0.00	0.00
8	บจ. นงนุชแลนด์สเคปแอนดการ์เดินดีไซน์	412.00	364.50	585.50	1,362.00
9	นายวารินทร์ พุนศิริวงศ์	5,134.00	3,526.50	8,946.50	17,607.00
10	กองกำกับการตำรวจตระเวนชายแดนที่33 จ.เชียงใหม่	2,785.00	2,831.00	2,946.50	8,562.50
	รวม	47,196.50	43,685.50	50,755.50	141,637.50
	<b>รวมสำนักชลประทานที่ 1</b>	<b>1,079,264.00</b>	<b>1,033,043.00</b>	<b>1,062,035.50</b>	<b>3,174,342.50</b>
	<b>สำนักชลประทานที่ 2</b>				
	โครงการส่งน้ำและบำรุงรักษากว๊าม - กัวคองหมา				
11	การไฟฟ้าฝ่ายผลิตแห่งประเทศไทย	2,228,100.00	2,606,100.00	2,774,550.00	7,608,750.00
12	การประปาส่วนภูมิภาค สาขาลำปาง	141,152.50	144,557.50	37,471.00	323,181.00
	รวม	2,369,252.50	2,750,657.50	2,812,021.00	7,931,931.00
	โครงการส่งน้ำและบำรุงรักษาแม่วัง				
13	การประปาส่วนภูมิภาค สาขาลำปาง(3มาตร)	253,616.00	310,149.00	385,424.50	949,189.50
	รวม	253,616.00	310,149.00	385,424.50	949,189.50
	โครงการส่งน้ำและบำรุงรักษาแม่ลาว				
14	การประปาส่วนภูมิภาค สาขาพาน	53,458.00	54,095.00	51,988.50	159,541.50
	รวม	53,458.00	54,095.00	51,988.50	159,541.50
	<b>รวมสำนักชลประทานที่ 2</b>	<b>2,676,326.50</b>	<b>3,114,901.50</b>	<b>3,249,434.00</b>	<b>9,040,662.00</b>
	<b>สำนักชลประทานที่ 3</b>				
	โครงการชลประทานนครสวรรค์				
15	สำนักงานประปาส่วนภูมิภาค สาขาท่าตะโก	0.00	0.00	0.00	0.00
	รวม	0.00	0.00	0.00	0.00

## รายละเอียดรายได้ค่าชลประทานประจำปีงบประมาณ 2560

ประจำเดือน ธันวาคม 2559

ลำดับที่	สำนัก / โครงการ / รายชื่อผู้ใช้น้ำ	ตุลาคม 2559	พฤศจิกายน 2559	ธันวาคม 2559	รวมทั้งสิ้น
	โครงการส่งน้ำและบำรุงรักษานเรศวร				
16	โรงไฟฟ้าพลังน้ำเขื่อนนเรศวร	0.00	3,529,057.05	1,797,811.52	5,326,868.57
	รวม	0.00	3,529,057.05	1,797,811.52	5,326,868.57
	<b>รวมสำนักชลประทานที่ 3</b>	<b>0.00</b>	<b>3,529,057.05</b>	<b>1,797,811.52</b>	<b>5,326,868.57</b>
	<b>สำนักชลประทานที่ 4</b>				
	โครงการชลประทานสุโขทัย				
17	การประปาส่วนภูมิภาค สาขาสุโขทัย(2มาตร)	127,059.50	140,476.50	184,495.00	452,031.00
	รวม	127,059.50	140,476.50	184,495.00	452,031.00
	โครงการชลประทานแพร่				
18	เทศบาลตำบลช่อแฮ	27,830.00	24,190.00	30,235.00	82,255.00
	รวม	27,830.00	24,190.00	30,235.00	82,255.00
	<b>รวมสำนักชลประทานที่ 4</b>	<b>154,889.50</b>	<b>164,666.50</b>	<b>214,730.00</b>	<b>534,286.00</b>
	<b>สำนักชลประทานที่ 5</b>				
	โครงการส่งน้ำและบำรุงรักษาน้ำอุ่น				
19	องค์การบริหารส่วนตำบลแร่	9,142.50	8,872.00	9,597.50	27,612.00
20	การประปาส่วนภูมิภาค สาขาพังโคน	95,720.00	89,937.00	90,241.00	275,898.00
21	สำนักงานประปาพังโคน หน่วยบริการวาริชภูมิ	39,630.00	39,319.00	43,193.00	122,142.00
22	ประปาหมู่บ้านคงคำโพธิ์	2,264.00	2,384.00	2,527.00	7,175.00
	รวม	146,756.50	140,512.00	145,558.50	432,827.00
	โครงการส่งน้ำและบำรุงรักษาห้วยหลวง				
23	บริษัท อุดรเพิ่มผล จำกัด	36,450.00	22,150.00	30,325.00	88,925.00
24	บริษัท ไทยน้ำมันสำเร็จรูป จำกัด	72,000.00	66,000.00	48,000.00	186,000.00
25	ศูนย์วิจัยและพัฒนาประมงน้ำจืดอุดรธานี	0.00	0.00	0.00	0.00
26	อบต.โคกสะอาด	3,012.00	2,940.00	3,357.00	9,309.00
27	การประปาส่วนภูมิภาค สาขาบ้านผือ	26,520.00	34,059.00	29,702.00	90,281.00
28	การประปาส่วนภูมิภาค สาขาหนองบัวลำภู	0.00	0.00	0.00	0.00
29	อบต.น้ำพัน	3,546.00	6,271.00	4,804.00	14,621.00
30	การประปาส่วนภูมิภาค สาขาอุดรธานี(โรงสูบ1)	732,597.00	914,173.00	712,558.00	2,359,328.00
31	การประปาส่วนภูมิภาค สาขาอุดรธานี (บ้านนิคม)โรงสูบ2	-136,986.00	646,826.00	534,920.00	1,044,760.00
32	สำนักงานประปาส่วนภูมิภาคอุดรธานี (หนองประจักษ์)	0.00	0.00	0.00	0.00
33	เทศบาลตำบลนิคมสงเคราะห์	6,963.00	11,174.00	11,282.00	29,419.00
	รวม	744,102.00	1,703,593.00	1,374,948.00	3,822,643.00
	โครงการชลประทานบึงกาฬ				
34	การประปาส่วนภูมิภาค สาขาโพธิ์สัย	19,305.00	18,650.00	17,440.00	55,395.00
	รวม	19,305.00	18,650.00	17,440.00	55,395.00
	โครงการชลประทานเลย				
35	การประปาส่วนภูมิภาค สาขาเลย(2มาตร)	330,692.00	334,260.00	335,015.00	999,967.00

## รายละเอียดรายได้ค่าชลประทานประจำปีงบประมาณ 2560

ประจำเดือน ธันวาคม 2559

ลำดับที่	สำนัก / โครงการ / รายชื่อผู้ใช้น้ำ	ตุลาคม 2559	พฤศจิกายน 2559	ธันวาคม 2559	รวมทั้งสิ้น
36	เทศบาลตำบลภูกระดึง	8,260.00	6,838.00	8,160.50	23,258.50
	รวม	338,952.00	341,098.00	343,175.50	1,023,225.50
	โครงการชลประทานหนองบัวลำภู				
37	การประปาส่วนภูมิภาค สาขาหนองบัวลำภู	68,773.50	72,320.50	81,279.00	222,373.00
	รวม	68,773.50	72,320.50	81,279.00	222,373.00
	โครงการชลประทานอุดรธานี				
38	อบต.หนองสระปลา	3,039.00	3,312.00	3,301.00	9,652.00
	รวม	3,039.00	3,312.00	3,301.00	9,652.00
	โครงการชลประทานสกลนคร				
39	อบต.ม่วงไข่	3,654.00	3,655.50	3,655.50	10,965.00
40	อบต.นาหัวบ่อ	505.50	746.50	855.00	2,107.00
	รวม	4,159.50	4,402.00	4,510.50	13,072.00
	โครงการชลประทานหนองคาย				
41	บริษัท น้ำตาลไทยอุดรธานี จำกัด	0.00	0.00	0.00	0.00
	รวม	0.00	0.00	0.00	0.00
	<b>รวมสำนักชลประทานที่ 5</b>	<b>1,325,087.50</b>	<b>2,283,887.50</b>	<b>1,970,212.50</b>	<b>5,579,187.50</b>
	<b>สำนักชลประทานที่ 6</b>				
	โครงการชลประทานขอนแก่น				
42	การประปาส่วนภูมิภาค สาขาบ้านไผ่	76,845.00	82,334.00	69,505.00	228,684.00
43	การประปาส่วนภูมิภาค สาขาเมืองพล (ละเลิงหวาย)	17,675.00	52,726.00	46,389.00	116,790.00
	รวม	94,520.00	135,060.00	115,894.00	345,474.00
	โครงการส่งน้ำและบำรุงรักษาหนองหวาย				
44	การประปา มหาวิทยาลัยขอนแก่น	159,617.00	132,469.50	132,815.50	424,902.00
45	หจก.โรงงานทออวนเดชาพานิช	5,075.00	5,400.00	8,560.00	19,035.00
46	บริษัท ชาคะตะสยามซีดี จำกัด	288.50	838.00	1,467.00	2,593.50
47	บริษัท ไทยโอเซียน แหวน จำกัด	154.00	99.00	168.00	421.00
48	มณฑลทหารบกที่ 23	0.00	0.00	0.00	0.00
49	บริษัท แอ็ดวานซ์ เอเชีย เพาเวอร์ แพลนท์ จำกัด	2,766.50	7,333.50	7,631.50	17,731.50
50	การประปาส่วนภูมิภาค สาขาขอนแก่น	0.00	0.00	0.00	0.00
51	นางเสถียร แผงงา	612.50	530.00	945.00	2,087.50
52	บริษัท น้ำพองสมาย จำกัด	0.00	0.00	13,630.00	13,630.00
	รวม	168,513.50	146,670.00	165,217.00	480,400.50
	โครงการส่งน้ำและบำรุงรักษาลำปาว				
53	บริษัท จีรัฐพัฒนาการเกษตร จำกัด	61,732.00	23,689.50	39,159.50	124,581.00
54	บริษัท ไทยวาสดารซ์ จำกัด(มหาชน) สาขากาฬสินธุ์	92,250.00	65,025.00	88,185.00	245,460.00
55	การประปาส่วนภูมิภาค สาขาสมเด็จพระเจ้าตากสินมหาราช	27,158.34	23,624.45	26,944.26	77,727.05
56	เทศบาลตำบลภูคุดจิก	2,891.50	2,427.50	5,443.00	10,762.00

## รายละเอียดรายได้ค่าชลประทานประจำปีงบประมาณ 2560

## ประจำเดือน ธันวาคม 2559

ลำดับที่	สำนัก / โครงการ / รายชื่อผู้ใช้น้ำ	ตุลาคม 2559	พฤศจิกายน 2559	ธันวาคม 2559	รวมทั้งสิ้น
57	การประปาส่วนภูมิภาคสาขาอุบลราชธานี	15,309.50	14,271.00	16,097.00	45,677.50
58	เทศบาลตำบลท่าคันโท	12,500.00	12,500.00	12,500.00	37,500.00
59	เทศบาลตำบลลำดอง	0.00	5,341.50	1,743.00	7,084.50
60	องค์การบริหารส่วนตำบลนาเชือก	0.00	446.00	463.00	909.00
	รวม	211,841.34	147,324.95	190,534.76	549,701.05
	<u>โครงการส่งน้ำและบำรุงรักษาลุ่มน้ำเสียวใหญ่</u>				
61	บริษัท เจริญ อินเตอร์ สตาร์ จำกัด	11,738.50	0.00	0.00	11,738.50
62	การประปาส่วนภูมิภาคสาขาสุพรรณภูมิ (2มาตร)	84,320.00	81,600.00	84,320.00	250,240.00
	รวม	96,058.50	81,600.00	84,320.00	261,978.50
	<u>โครงการชลประทานร้อยเอ็ด</u>				
63	เทศบาลตำบลจตุรพักตรพิมาน	20,119.50	20,119.50	15,341.00	55,580.00
64	การประปาส่วนภูมิภาค สาขาพยัคฆภูมิพิสัย (เดิมสำนักงานประปาสุพรรณภูมิ)	12,095.00	13,760.00	16,305.00	42,160.00
65	องค์การบริหารส่วนตำบลรอบเมือง	1,650.50	1,583.00	1,730.50	4,964.00
66	สำนักงานเทศบาลตำบลมะฮี	0.00	0.00	0.00	0.00
67	องค์การบริหารส่วนตำบลภูเขาทอง	0.00	0.00	0.00	0.00
68	มหาวิทยาลัยจุฬาลงกรณ์ราชวิทยาลัย	1,560.50	1,560.50	1,560.50	4,681.50
69	เทศบาลตำบลบ้านนิเวศน์	0.00	0.00	0.00	0.00
	รวม	35,425.50	37,023.00	34,937.00	107,385.50
	<u>โครงการชลประทานมหาสารคาม</u>				
70	สำนักงานเทศบาลตำบลแกดำ	19,131.50	19,474.00	16,512.00	55,117.50
71	สำนักงานเทศบาลตำบลเชียงยืน	4,471.50	5,856.50	16,250.00	26,578.00
72	การประปาส่วนภูมิภาค สาขาพยัคฆภูมิพิสัย	19,525.00	25,364.00	33,500.50	78,389.50
	รวม	43,128.00	50,694.50	66,262.50	160,085.00
	<u>โครงการชลประทานกาฬสินธุ์</u>				
73	บจ. เอเชียโมดิไฟด์สตาร์ช				
	- เนทีฟ	52,395.00	41,150.00	47,580.00	141,125.00
	- ซิทรिक (เก่า)	0.00	0.00	0.00	0.00
	- ซิทรिक (ใหม่)	3,540.00	2,344.50	3,028.50	8,913.00
	- โพนทอง(1)	23,265.00	12,465.00	18,845.00	54,575.00
	- ส่วนแยก	15,530.00	12,735.00	28,465.00	56,730.00
74	การประปาส่วนภูมิภาค สาขาสมเด็จ	44,913.00	39,354.00	34,166.50	118,433.50
75	บริษัท แป้งมันกาฬสินธุ์ จำกัด	44,080.50	52,732.50	54,736.50	151,549.50
76	บจ. เนชั่นเนลสตาร์ช แอนด์ เคมิเคิล (ไทยแลนด์)	19,150.00	38,575.00	35,780.00	93,505.00
77	บริษัท แป้งมันสมเด็จ จำกัด	42,930.00	26,400.00	24,090.00	93,420.00
78	บจ.สยามโปรดักส์ (1994) (2มาตร)	47,962.50	31,417.50	40,968.50	120,348.50
79	ประปาเทศบาล ตำบลห้วยผึ้ง	21,922.50	15,330.50	16,781.50	54,034.50
80	การประปาส่วนภูมิภาค สาขาภูผินารายณ์				
	- สำนักงานประปาภูผินารายณ์ (สายนาเวียง)	26,141.50	21,205.50	22,429.50	69,776.50



## รายละเอียดรายได้ค่าชลประทานประจำปีงบประมาณ 2560

ประจำเดือน ธันวาคม 2559

ลำดับที่	สำนัก / โครงการ / รายชื่อผู้ใช้น้ำ	ตุลาคม 2559	พฤศจิกายน 2559	ธันวาคม 2559	รวมทั้งสิ้น
	- สำนักงานประปาภูมิภาค (วังมน)	39,238.50	34,755.50	32,997.00	106,991.00
81	การประปาส่วนภูมิภาค สาขากาฬสินธุ์ (ในเมือง)	59,810.50	57,338.00	64,496.00	181,644.50
82	การประปาส่วนภูมิภาค สาขากาฬสินธุ์				
	- มอติแดง	272,741.50	212,139.50	274,797.50	759,678.50
	- ยางตลาด	46,261.50	38,837.00	39,630.50	124,729.00
83	องค์การบริหารส่วนตำบลหนองกุง	1,921.00	1,987.50	1,932.50	5,841.00
84	ประปาเทศบาล ตำบลคำบง	3,560.00	3,297.50	3,146.00	10,003.50
85	ประปาเทศบาล ตำบลนาคู	10,026.67	10,029.11	10,026.48	30,082.26
86	เทศบาลตำบลห้วยโพธิ์				
	เทศบาลตำบลห้วยโพธิ์ (บ้านโพน)	8,108.50	1,723.50	4,576.50	14,408.50
	เทศบาลตำบลห้วยโพธิ์ (บ้านกลางดง)	7,864.00	6,987.34	6,876.62	21,727.96
	เทศบาลตำบลห้วยโพธิ์(บ้านโพธิ์ทอง)	3,832.00	3,635.50	4,524.50	11,992.00
87	โรงงานก๋วยเตี๋ยวลินทวี	978.00	1,013.50	1,025.00	3,016.50
88	ประปาเทศบาลตำบลไผ่ (บ้านดอนสวรรค์หมู่8)	1,887.00	1,829.00	1,591.00	5,307.00
89	ประปาเทศบาลตำบลนาจารย์	5,564.50	4,627.50	5,463.00	15,655.00
90	ประปาบ้านหนองกุง หมู่ที่ 5	452.00	182.00	673.50	1,307.50
91	องค์การบริหารส่วนตำบลหนองกุง หมู่7	2,387.00	2,258.00	2,118.00	6,763.00
92	ประปา อบต.แซงบาดาล (2มาตร)	3,531.00	4,202.50	3,603.00	11,336.50
93	ห้างหุ้นส่วนจำกัด นานาอิงไพศาล	2,200.00	2,219.50	2,112.50	6,532.00
94	องค์การบริหารส่วนตำบลคงพวย หมู่ 2,3,10,11	2,574.50	1,432.00	1,724.09	5,730.59
	องค์การบริหารส่วนตำบลคงพวย หมู่ 5,8,13	1,911.17	1,763.56	571.50	4,246.23
	องค์การบริหารส่วนตำบลคงพวย หมู่ 7	1,770.50	1,814.50	1,459.00	5,044.00
95	องค์การบริหารส่วนตำบลสงเปลือย	0.00	0.00	0.00	0.00
96	อบต.นิคมห้วยผึ้ง	1,982.00	1,924.00	1,297.50	5,203.50
97	อบต.คลองขาม(บ้านบึงอร่าม หมู่8)	0.00	0.00	129.50	129.50
	รวม	820,431.84	687,706.01	791,642.19	2,299,780.04
	โครงการส่งน้ำและบำรุงรักษาพัฒนาลุ่มน้ำชีตอนบน				
98	บริษัท สยามควอลิตี้สตาร์ซ จำกัด(5มาตร)	77,086.00	81,058.00	16,811.50	174,955.50
	รวม	77,086.00	81,058.00	16,811.50	174,955.50
	<b>รวมสำนักชลประทานที่ 6</b>	<b>1,547,004.68</b>	<b>1,367,136.46</b>	<b>1,465,618.95</b>	<b>4,379,760.09</b>
	<b>สำนักชลประทานที่ 7</b>				
	โครงการชลประทานอำนาจเจริญ				
99	การประปาส่วนภูมิภาค สาขาอำนาจเจริญ	106,330.50	81,148.50	142,130.00	329,609.00
100	องค์การบริหารส่วนตำบลบุ่ง (บ้านเจริญสามัคคี)	574.50	574.50	574.50	1,723.50
101	องค์การบริหารส่วนตำบลบุ่ง ( น้ำประปาบ้านอ่างใหญ่)	0.00	0.00	0.00	0.00
102	อบต.โนนหนามแท่ง	0.00	0.00	0.00	0.00
	รวม	106,905.00	81,723.00	142,704.50	331,332.50

รายละเอียดรายได้ค่าชลประทานประจำปีงบประมาณ 2560

ประจำเดือน ธันวาคม 2559

ลำดับที่	สำนัก / โครงการ / รายชื่อผู้ใช้น้ำ	ตุลาคม 2559	พฤศจิกายน 2559	ธันวาคม 2559	รวมทั้งสิ้น
	โครงการชลประทานอุบลราชธานี				
103	สำนักงานประปาอำนาจเจริญ(สาขาเขมราฐ)	41,350.00	36,628.00	39,031.50	117,009.50
	รวม	41,350.00	36,628.00	39,031.50	117,009.50
	โครงการชลประทานยโสธร				
104	เทศบาลตำบลห้องแซง	3,647.50	3,334.00	5,381.50	12,363.00
	รวม	3,647.50	3,334.00	5,381.50	12,363.00
	โครงการชลประทานมุกดาหาร				
105	สำนักงานประปามุกดาหาร				
	- ห้วยขี้เหล็ก	14,030.17	14,153.08	14,334.59	42,517.84
	- ห้วยชะโนด	5,756.50	5,149.17	4,331.89	15,237.56
	- ห้วยมุก	5,227.50	7,705.00	6,127.00	19,059.50
	รวม	25,014.17	27,007.25	24,793.48	76,814.90
	โครงการชลประทานนครพนม				
106	อบต.บ้านผึ้ง	2,831.50	392.00	1,832.00	5,055.50
	รวม	2,831.50	392.00	1,832.00	5,055.50
	โครงการส่งน้ำและบำรุงรักษาลุ่มน้ำก่ำ				
	การประปาส่วนภูมิภาค	0.00	0.00	0.00	0.00
	รวม	0.00	0.00	0.00	0.00
	<b>รวมสำนักชลประทานที่ 7</b>	<b>179,748.17</b>	<b>149,084.25</b>	<b>213,742.98</b>	<b>542,575.40</b>
	สำนักชลประทานที่ 8				
	โครงการชลประทานสุรินทร์				
107	การประปาเทศบาลตำบลแก้งแอน	37,021.50	40,996.00	41,712.50	119,730.00
	รวม	37,021.50	40,996.00	41,712.50	119,730.00
	โครงการส่งน้ำและบำรุงรักษาลำปลายมาศ				
108	บจ.แปงมันเอี่ยมเฮงอุตสาหกรรม				
	- บจ.แปงมันเอี่ยมเฮงอุตสาหกรรม (เครื่อง1)	75,210.00	19,858.50	6,346.50	101,415.00
	- บจ.แปงมันเอี่ยมเฮงอุตสาหกรรม (เครื่อง2)	51,250.00	52,625.00	53,912.00	157,787.00
	- บจ.แปงมันเอี่ยมเฮงอุตสาหกรรม (เครื่อง3)	72,150.00	76,100.00	81,700.00	229,950.00
109	สำนักงานประปาบุรีรัมย์(โนนสมบูรณ์)	9,611.00	15,559.00	15,219.50	40,389.50
	สำนักงานประปาบุรีรัมย์(เสิงสาง)	428.00	2,267.00	14,621.50	17,316.50
110	การประปาส่วนภูมิภาค สาขาละหานทราย	15,608.50	21,994.00	37,302.50	74,905.00
111	องค์การบริหารส่วนตำบลบ้านราษฎร์	6,122.00	6,104.50	6,305.00	18,531.50
	รวม	230,379.50	194,508.00	215,407.00	640,294.50
	โครงการส่งน้ำและบำรุงรักษาลำน้ำรอง				
112	การประปาส่วนภูมิภาค สาขาละหานทราย	30,814.50	28,850.50	28,891.50	88,556.50
	รวม	30,814.50	28,850.50	28,891.50	88,556.50

## รายละเอียดรายได้ค่าชลประทานประจำปีงบประมาณ 2560

## ประจำเดือน ธันวาคม 2559

ลำดับที่	สำนัก / โครงการ / รายชื่อผู้ใช้น้ำ	ตุลาคม 2559	พฤศจิกายน 2559	ธันวาคม 2559	รวมทั้งสิ้น
	<u>โครงการส่งน้ำและบำรุงรักษาลำพระเพลิง</u>				
113	การประปาส่วนภูมิภาค สาขาโชคชัย	129,494.00	114,160.50	129,185.50	372,840.00
114	การประปาส่วนภูมิภาค สาขาปักธงชัย	76,187.50	80,115.50	77,251.00	233,554.00
115	ห้างหุ้นส่วนจำกัด โรงน้ำแข็ง เอ็น เอ	3,722.00	3,962.50	4,161.50	11,846.00
116	โรงน้ำแข็งปักธงชัย	4,070.50	4,070.50	4,070.50	12,211.50
117	สำนักงานประปาเทศบาลตำบลตะขบ	8,250.00	8,250.00	9,250.00	25,750.00
	รวม	221,724.00	210,559.00	223,918.50	656,201.50
	<u>โครงการส่งน้ำและบำรุงรักษามูลบน - ลำแฉะ</u>				
118	บริษัท น้ำตาลนครบุรี จำกัด	6.00	581.50	33,682.50	34,270.00
119	บริษัท คาร์กิลส์มีทส์ (ไทยแลนด์) จำกัด(3มาตรา)	41,928.50	220,318.00	263,590.50	525,837.00
120	บริษัท เยนเนรัล สตาร์ช จำกัด	74,884.00	83,472.00	211,185.50	369,541.50
121	การประปาส่วนภูมิภาคนครบุรี (2มาตรา)	56,817.50	56,308.50	59,121.50	172,247.50
122	บริษัท ซีพีเอฟ (ประเทศไทย) จำกัด มหาชน	44,750.00	36,081.50	48,068.00	128,899.50
123	บริษัท ทีพีเค เอทานอล จำกัด	19,201.50	19,335.00	36,308.50	74,845.00
124	การประปาเทศบาลนครนครราชสีมา	469,897.00	392,055.50	634,357.50	1,496,310.00
125	บริษัท บุญยังฟาร์ม (โนนสมบูรณ์) จำกัด	0.00	2,810.00	1,811.50	4,621.50
	รวม	707,484.50	810,962.00	1,288,125.50	2,806,572.00
	<u>โครงการชลประทานบุรีรัมย์</u>				
126	การประปาส่วนภูมิภาค สาขาบุรีรัมย์	686,215.00	766,737.50	771,330.50	2,224,283.00
	รวม	686,215.00	766,737.50	771,330.50	2,224,283.00
	<u>โครงการส่งน้ำและบำรุงรักษาลำตะคอง</u>				
127	บริษัท เสรีภัณฑ์ เอสแพค จำกัด	0.00	0.00	0.00	0.00
128	การประปาส่วนภูมิภาค สาขาสีคิ้ว	488,109.00	484,483.00	478,767.00	1,451,359.00
129	บมจ. ปทุมไรซ์มิล แอนด์ แกรนารี	256.00	506.00	644.00	1,406.00
130	บจ. เอ็นไอซี แป้งมันสำเริงรูป	3,839.00	4,266.00	5,772.00	13,877.00
131	บริษัท ชัยภูมิพืชผล จำกัด	32,748.00	12,382.00	21,310.00	66,440.00
132	บริษัท 505 โภคภัณฑ์ จำกัด	7,500.00	7,500.00	7,500.00	22,500.00
133	บมจ. ซีพี เอฟ (ประเทศไทย) (ฟาร์ม1)	345.00	6,342.00	5,362.00	12,049.00
134	บมจ.กรุงเทพโปรดิวิส์ (บมจ. ซีพี เอฟ (ประเทศไทย)				
	- โรงฟักไข่สูงเนิน	2,343.50	2,658.50	3,643.00	8,645.00
	- ฟาร์มลาดบัวขาว (ฟาร์ม 2)	7,205.00	6,881.00	5,381.00	19,467.00
	- ฟาร์มกุดจิก	1,327.50	993.50	2,075.50	4,396.50
	- ฟาร์มบุญใหญ่	100.50	2,023.00	2,511.50	4,635.00
135	สำนักงานเทศบาลตำบลคลองไผ่	18,602.00	18,512.00	18,747.00	55,861.00
136	บริษัท แหลมทองโพลทรี จำกัด	32,688.00	62,263.50	47,913.00	142,864.50
137	หจก.โรงน้ำแข็งพัฒนกิจ (สีคิ้ว)	665.00	835.00	540.00	2,040.00
138	นายกเทศมนตรีตำบลกุดจิก	6,241.50	5,510.00	5,770.00	17,521.50
139	บริษัท ซีพีสหอุตสาหกรรม จำกัด	5,182.00	7,304.00	7,645.00	20,131.00

รายละเอียดรายได้ค่าชลประทานประจำปีงบประมาณ 2560

ประจำเดือน ธันวาคม 2559

ลำดับที่	สำนัก / โครงการ / รายชื่อผู้ใช้น้ำ	ตุลาคม 2559	พฤศจิกายน 2559	ธันวาคม 2559	รวมทั้งสิ้น
140	บจ. คอร์นโปรดักส์อำมาตาส (ประเทศไทย)	71,125.00	130,848.00	60,173.00	262,146.00
141	บริษัท ราชสีมา ผลิตเหล็กจำกัด	9,980.00	8,740.00	8,860.00	27,580.00
142	บมจ.เอ็นอีพี อสังหาริมทรัพย์และอุตสาหกรรม	0.00	0.00	0.00	0.00
143	บมจ. แผ่นดินทองพร็อพเพอร์ตี้ดีเวลลอปเม้นท์	0.00	0.00	0.00	0.00
144	เทศบาลตำบลบ้านใหม่	74,756.00	75,466.00	76,945.00	227,167.00
145	นายกองค์การบริหารส่วนตำบลโป่งแดง	2,210.00	2,255.00	2,290.00	6,755.00
146	การประปาเทศบาลนครราชสีมา				
	- โรงสูบน้ำเชื่อมลำตะคอง (ท่อ 174)	628,933.00	607,591.50	626,307.00	1,862,831.50
	- โรงสูบน้ำเชื่อมมะขามเฒ่า (2มาตร)	52,500.00	0.00	0.00	52,500.00
	- โรงสูบน้ำฝายอัญญาองค์	17,437.50	42,283.00	91,122.50	150,843.00
147	สำนักงานเทศบาลตำบลโคกกรวด	58,940.00	63,440.00	70,690.00	193,070.00
148	บจ. อาทิตยไฮเวย์	470.00	492.00	478.00	1,440.00
149	บจ. โซคียินยงอุตสาหกรรม	95,364.50	100,052.50	100,684.00	296,101.00
150	หจก.สวนเมืองพร	278.00	281.00	273.00	832.00
151	บ.ฟาร์มสูงเนิน จำกัด	113,398.00	121,115.50	134,173.00	368,686.50
152	หจก.โรงน้ำแข็งเมืองย่า	196.50	551.50	2,067.00	2,815.00
153	การประปาสาขาภิบาลบ้านโนน (อบต.โป่งแดง)	0.00	0.00	0.00	0.00
154	การประปาสาขาภิบาลกุดจิก	0.00	0.00	0.00	0.00
155	หจก.โคราชไอซ์ (โรงน้ำแข็งเอ็มพี)	12,121.50	12,454.50	7,953.00	32,529.00
156	ห้างหุ้นส่วนจำกัด โรงน้ำแข็งมิตรภาพนครราชสีมา	826.00	921.50	1,050.50	2,798.00
	รวม	1,745,688.00	1,788,951.50	1,796,647.00	5,331,286.50
	โครงการชลประทานนครราชสีมา				
157	เทศบาลตำบลเมืองใหม่โคกกรวด	2,766.00	251.50	2,093.00	5,110.50
158	เทศบาลตำบลไชยมงคล	2,331.00	2,337.00	2,413.00	7,081.00
	รวม	5,097.00	2,588.50	4,506.00	12,191.50
	<b>รวมสำนักชลประทานที่ 8</b>	<b>3,664,424.00</b>	<b>3,844,153.00</b>	<b>4,370,538.50</b>	<b>11,879,115.50</b>
	สำนักชลประทานที่ 9				
	โครงการชลประทานนครนายก				
159	การประปาส่วนภูมิภาค สาขานครนายก	94,722.60	87,535.32	101,785.25	284,043.17
	รวม	94,722.60	87,535.32	101,785.25	284,043.17
	โครงการชลประทานฉะเชิงเทรา				
160	การประปาส่วนภูมิภาค สาขาพนัสนิคม(2มาตร)	333,026.50	290,127.00	282,921.00	906,074.50
161	บริษัท อินดัสเตรียล วอเตอร์ รีซอร์ส แมนเนจเม้นท์ จำกัด	82,235.00	137,355.00	262,845.00	482,435.00
162	บริษัท ทรัพยากรน้ำสยาม จำกัด	0.00	0.00	0.00	0.00
163	เทศมนตรีตำบลเขาหินซ้อน	0.00	0.00	0.00	0.00
	รวม	415,261.50	427,482.00	545,766.00	1,388,509.50

## รายละเอียดรายได้ค่าชลประทานประจำปีงบประมาณ 2560

## ประจำปีเดือน ธันวาคม 2559

ลำดับที่	สำนัก / โครงการ / รายชื่อผู้ใช้น้ำ	ตุลาคม 2559	พฤศจิกายน 2559	ธันวาคม 2559	รวมทั้งสิ้น
	โครงการชลประทานระยอง				
164	บ.จัดการและพัฒนาทรัพยากรน้ำภาคตะวันออก(4มาตรา)	7,259,896.50	8,206,303.50	5,645,012.00	21,111,212.00
165	การประปาส่วนภูมิภาค สาขาปากน้ำประแสร์	77,708.00	75,891.00	79,062.00	232,661.00
166	อบต.แม่ น้ำคู้	1,365.50	1,339.50	1,362.00	4,067.00
167	บริษัท ไทยแพพพิต้า จำกัด	27,910.00	48,025.00	22,575.00	98,510.00
168	การประปาส่วนภูมิภาค สาขาระยอง(2มาตรา)	1,044,695.50	997,085.50	1,006,597.00	3,048,378.00
169	บริษัท โออาร์พีซี จำกัด (มหาชน)	850,308.00	911,641.00	1,003,798.50	2,765,747.50
170	บริษัท สวนอุตสาหกรรมโรจนะ จำกัด	16,478.00	103,290.00	74,911.50	194,679.50
171	การประปาส่วนภูมิภาคสาขาบ้านฉาง	341,042.50	331,533.00	292,661.50	965,237.00
172	อบต.ปลวกแดง	30,207.50	30,503.00	27,207.00	87,917.50
	รวม	9,649,611.50	10,705,611.50	8,153,186.50	28,508,409.50
	โครงการชลประทานชลบุรี				
173	องค์การบริหารส่วนตำบลหนองขาม	4,185.50	5,205.50	4,579.50	13,970.50
174	บริษัท ไทยออยล์ จำกัด	81,006.00	127,558.00	150,947.50	359,511.50
175	การประปาส่วนภูมิภาค สาขาพัทยา				
	- อ่างเก็บน้ำห้วยสะพาน	84,941.00	62,668.00	13,468.50	161,077.50
	- อ่างเก็บน้ำหนองกลางดง	236,078.00	91,942.50	41,957.00	369,977.50
	- อ่างเก็บน้ำห้วยขุมจิต	56,846.50	13,096.50	21,818.50	91,761.50
	- อ่างเก็บน้ำมาบประชัน	557,067.50	427,437.00	488,155.50	1,472,660.00
	- อ่างเก็บน้ำชากนอก	121,357.00	118,958.50	100,522.50	340,838.00
176	การประปาส่วนภูมิภาค สาขาชลบุรี				
	- อ่างเก็บน้ำบางพระ	1,647,128.00	1,978,713.00	2,742,003.50	6,367,844.50
177	บ.จัดการและพัฒนาทรัพยากรน้ำภาคตะวันออก				
	- อ่างฯบางพระ	0.00	0.00	0.00	0.00
	- หนองค้อ	289,255.00	208,468.00	110,253.00	607,976.00
178	บริษัท ฟู้ดแอนด์ดริ้งส์ (มหาชน) จำกัด	31,792.50	30,053.00	25,037.00	86,882.50
179	บจ.อุตสาหกรรมน้ำตาลชลบุรี	0.00	0.00	0.00	0.00
180	บริษัท ศรีราชาฟาร์มจระเข้และผลิตภัณฑ์ จำกัด	5,218.00	5,971.50	8,711.50	19,901.00
181	การไฟฟ้าฝ่ายผลิตแห่งประเทศไทย	21,993.50	30,508.00	56,322.00	108,823.50
182	บริษัท แอมเทลกรุ๊ป กรุงเทพ จำกัด	0.00	0.00	0.00	0.00
183	การประปาส่วนภูมิภาค สาขาบ้านบึง	126,070.00	127,322.50	126,564.00	379,956.50
184	การประปาส่วนภูมิภาคสาขาศรีราชา(อ่างฯหนองค้อ)	0.00	0.00	24,196.50	24,196.50
	รวม	3,262,938.50	3,227,902.00	3,914,536.50	10,405,377.00
	โครงการชลประทานตราด				
185	การประปาส่วนภูมิภาค สาขาตราด				
	- อ่างฯ เขาระกำขยาย (2มาตรา)	248,222.50	240,359.00	248,769.00	737,350.50
	- อ่างฯ บ้านมะนาว	25,654.00	24,747.00	25,055.50	75,456.50
	รวม	273,876.50	265,106.00	273,824.50	812,807.00

## รายละเอียดรายได้ค่าชลประทานประจำปีงบประมาณ 2560

## ประจำเดือน ธันวาคม 2559

ลำดับที่	สำนัก / โครงการ / รายชื่อผู้ใช้น้ำ	ตุลาคม 2559	พฤศจิกายน 2559	ธันวาคม 2559	รวมทั้งสิ้น
	<u>โครงการส่งน้ำและบำรุงรักษาประแสร์</u>				
186	องค์การบริการส่วนตำบลชุมแสง	2,009.50	1,961.50	2,068.00	6,039.00
187	บริษัท ระยองกลาส อินดัสตรี จำกัด	262.00	262.00	329.00	853.00
188	เทศบาลตำบลบ้านนา	1,469.50	1,434.50	1,496.00	4,400.00
189	บริษัทจัดการและพัฒนาทรัพยากรน้ำภาคตะวันออก จำกัด (มหาชน)(คลองใหญ่)	3,392,356.80	1,786,372.20	1,868,367.40	7,047,096.40
190	บริษัทจัดการและพัฒนาทรัพยากรน้ำภาคตะวันออก จำกัด (มหาชน)(หนองปลาไหล)	66,672.00	1,914,711.50	2,361,284.00	4,342,667.50
191	การประปาส่วนภูมิภาค สาขาพญา (ชั้นพิเศษ)	1,549,796.00	1,786,372.20	1,868,367.40	5,204,535.60
	รวม	5,012,565.80	5,491,113.90	6,101,911.80	16,605,591.50
	<u>โครงการส่งน้ำและบำรุงรักษาขุนด่านปราการชล</u>				
192	โรงไฟฟ้าพลังน้ำเขื่อนขุนด่านปราการชล	587,241.75	241,065.04	147,562.21	975,869.00
	รวม	587,241.75	241,065.04	147,562.21	975,869.00
	<u>โครงการชลประทานสระแก้ว</u>				
193	การประปาส่วนภูมิภาค สาขาวัฒนานคร	0.00	103,812.00	49,710.00	153,522.00
	รวม	0.00	103,812.00	49,710.00	153,522.00
	<b>รวมสำนักชลประทานที่ 9</b>	<b>19,296,218.15</b>	<b>20,549,627.76</b>	<b>19,288,282.76</b>	<b>59,134,128.67</b>
	<u>สำนักชลประทานที่ 10</u>				
	<u>โครงการส่งน้ำและบำรุงรักษาคคลองเพรียว - เส้าไห้</u>				
194	บริษัท กระเบื้องกระดาดไทย จำกัด	5,440.00	4,974.50	5,699.50	16,114.00
195	หจก.สระบุรีไอซ์	8,373.50	7,901.00	8,286.00	24,560.50
	รวม	13,813.50	12,875.50	13,985.50	40,674.50
	<u>โครงการส่งน้ำและบำรุงรักษาช่องแค</u>				
196	สำนักงานประปาบ้านหมี่				
	- ประปาภูมิภาคสาขาบ้านหมี่	105,296.00	133,683.50	43,171.50	282,151.00
	- ประปาภูมิภาคสาขาบ้านหมี่ (โคกสำโรง)	107,509.00	136,776.00	108,682.50	352,967.50
197	นายประสงค์ กระตุนาค	500.50	441.50	407.50	1,349.50
198	อบต.หนองกระเบียน	2,221.50	2,308.50	2,032.00	6,562.00
199	ประปาหนองทรายขาว				
	- จุดที่ 1	4,055.00	4,071.00	4,066.00	12,192.00
	- จุดที่ 2	4,842.00	6,304.00	6,185.50	17,331.50
200	หจก.ลพบุรีจินตณิกก่อสร้าง	638.50	741.00	847.00	2,226.50
201	ประปาหมู่บ้านสระตาแวว	0.00	0.00	0.00	0.00
202	อบต.หนองเมือง	5,276.00	6,378.50	5,960.00	17,614.50
203	องค์การบริหารส่วนตำบลสายห้วยแก้ว	1,387.50	1,650.00	1,547.00	4,584.50
	รวม	231,726.00	292,354.00	172,899.00	696,979.00
	<u>โครงการชลประทานลพบุรี</u>				
204	บริษัท สหฟาร์ม จำกัด	0.00	0.00	0.00	0.00
	รวม	0.00	0.00	0.00	0.00

รายละเอียดรายได้ค่าชลประทานประจำปีงบประมาณ 2560  
ประจำปีเดือน ธันวาคม 2559

ลำดับที่	สำนัก / โครงการ / รายชื่อผู้ใช้น้ำ	ตุลาคม 2559	พฤศจิกายน 2559	ธันวาคม 2559	รวมทั้งสิ้น
	<u>โครงการส่งน้ำและบำรุงรักษาโคกกระเทียม</u>				
205	กองการประปาเทศบาลเมืองลพบุรี	69,145.00	75,125.00	90,060.00	234,330.00
206	การประปาหมู่บ้านไผ่ขวาง	3,540.50	328.00	3,276.50	7,145.00
207	การประปาส่วนภูมิภาค สาขา ลพบุรี	467,500.50	467,267.50	466,606.00	1,401,374.00
208	การประปาส่วนภูมิภาค สาขาพระพุทธบาท	41,980.00	44,525.00	41,700.50	128,205.50
209	บจ.ลพบุรีน้ำแข็งหลอด	1,917.50	1,802.50	1,969.00	5,689.00
210	คุณอุไรวรรณ วุฒิมิข	716.50	865.50	885.50	2,467.50
211	คุณปรานอม จ้วงพานิช	818.50	1,075.00	1,325.00	3,218.50
	รวม	585,618.50	590,988.50	605,822.50	1,782,429.50
	<u>โครงการส่งน้ำและบำรุงรักษามโนรมย์</u>				
212	เทศบาลตำบลช่องแค	19,000.00	19,000.00	19,000.00	57,000.00
213	บจ.กิจรุ่งเรืองชัยนาท	0.00	0.00	0.00	0.00
214	บริษัท พรพิบูลย์ จำกัด	4,207.00	3,957.00	3,872.00	12,036.00
215	โรงน้ำแข็งพรหมบุรี 2	1,491.00	1,880.00	1,046.00	4,417.00
216	เทศบาลตำบลตาคลี	62,500.00	62,500.00	62,500.00	187,500.00
217	บมจ.ชลประทานซีเมนต์	6,000.00	6,000.00	6,000.00	18,000.00
	รวม	93,198.00	93,337.00	92,418.00	278,953.00
	<u>โครงการส่งน้ำและบำรุงรักษาป่าสักใต้</u>				
218	การประปาส่วนภูมิภาคสาขาหนองแค(2มาตร)	235,895.00	281,368.50	241,951.50	759,215.00
219	นายชนะ ผินจิรพงศ์	38.50	52.50	73.00	164.00
220	การไฟฟ้าฝ่ายผลิตแห่งประเทศไทย	166,023.00	229,820.00	246,633.50	642,476.50
221	บจ. เดอะ สยาม เซรามิก กรุ๊ป อินดัสทรีส์	7,065.50	8,495.00	9,110.00	24,670.50
222	บมจ. ไทย - เยอรมัน เซรามิกอินดัสทรี	162,289.00	226,434.00	199,952.50	588,675.50
223	บริษัท ไทยบริดจสโตน จำกัด	18,690.00	18,230.00	9,235.00	46,155.00
224	นายนิวัฒน์ จีงธีรพานิช	202.50	178.50	67.50	448.50
225	นายธวัชชัย ไชยวัฒนาสรานุสุข	281.00	334.50	273.00	888.50
226	บมจ. สหไมเสกอุตสาหกรรม	4,516.00	6,356.00	6,350.00	17,222.00
227	บจ. เซรามิกอุตสาหกรรมไทย	41,520.00	47,867.00	42,160.00	131,547.00
228	บจ. เหมราชสระบุรี ที่ดินอุตสาหกรรม	234,264.50	297,259.00	256,028.50	787,552.00
229	นายสมชาย สุนทรวัฒน์	2,532.00	2,860.50	3,178.50	8,571.00
230	บริษัท ยู เอฟ ไอ จำกัด	2,064.00	2,578.50	2,155.50	6,798.00
231	นายสุรินทร์ โรจนะ	208.00	40.50	359.00	607.50
232	บริษัท ไสสุโก้ เซรามิก จำกัด	4,685.00	9,620.00	10,245.00	24,550.00
233	การประปาส่วนภูมิภาค สาขาท่าเรือ	18,197.50	15,925.00	18,454.00	52,576.50
234	บ.ซิโน-ไทย เอ็นจีเนียริ่ง แอนด์ คอนสตรัคชั่น	0.00	0.00	0.00	0.00
235	บจ. ผลิตภัณฑ์และวัสดุก่อสร้าง	637.00	765.50	834.00	2,236.50
	รวม	899,108.50	1,148,185.00	1,047,060.50	3,094,354.00

## รายละเอียดรายได้ค่าชลประทานประจำปีงบประมาณ 2560

## ประจำเดือน ธันวาคม 2559

ลำดับที่	สำนัก / โครงการ / รายชื่อผู้ใช้น้ำ	ตุลาคม 2559	พฤศจิกายน 2559	ธันวาคม 2559	รวมทั้งสิ้น
	<u>โครงการส่งน้ำและบำรุงรักษาเริงราง</u>				
236	สำนักงานเทศบาลตำบลลาดน้อย	7,500.00	5,425.00	2,250.00	15,175.00
237	บริษัท น้ำแข็งบ้านหมอ จำกัด	1,644.00	1,897.00	1,592.00	5,133.00
238	บมจ. ปูนซีเมนต์ไทย (ท่าหลวง)2มาตร	38,207.00	35,462.50	34,104.00	107,773.50
239	บริษัท กระเบื้องกระดาษไทย จำกัด	3,565.00	11,875.00	19,365.00	34,805.00
240	การประปาส่วนภูมิภาค สาขาบ้านหมอ	37,360.00	24,994.34	24,994.34	87,348.68
241	การประปาส่วนภูมิภาค สาขาท่าเรือ	47,416.50	47,416.50	47,416.50	142,249.50
242	บริษัท จัมโบ้ เจตตี้ จำกัด				
	- สาขาที่1	5,846.50	3,191.50	3,507.00	12,545.00
	- มาตรการน้ำที่1 สาขาที่3	628.50	502.00	752.50	1,883.00
	- มาตรการน้ำที่2 สาขาที่3	9.00	125.50	109.00	243.50
243	บริษัท โรจนะ อินดัสเตรียล แมเนจเม้นท์ จำกัด				
	- มาตรการน้ำที่1	554,537.50	568,544.50	526,822.00	1,649,904.00
	- มาตรการน้ำที่2	344,440.00	253,689.50	101.00	598,230.50
244	บริษัท เหล็กสยาม (2001) จำกัด	8,455.00	383.50	352.00	9,190.50
245	บริษัท อายโนะโมะโตะ (ประเทศไทย) จำกัด สาขาโรงงานอยุธยา	104,119.00	101,223.50	100,240.00	305,582.50
247	บริษัทไทยเซ็นทรัลเคมี จำกัด (มหาชน)	2,831.50	1,891.50	1,318.50	6,041.50
	รวม	1,156,559.50	1,056,621.84	762,923.84	2,976,105.18
	<u>โครงการชลประทานเพชรบูรณ์</u>				
246	สำนักงานประปาหล่มสัก	219,776.38	219,776.38	219,776.38	659,329.14
248	สำนักงานประปาเพชรบูรณ์ (2มาตร)	124,000.00	120,000.00	300,040.00	544,040.00
	รวม	343,776.38	339,776.38	519,816.38	1,203,369.14
	<b>รวมสำนักชลประทานที่ 10</b>	<b>3,323,800.38</b>	<b>3,534,138.22</b>	<b>3,214,925.72</b>	<b>10,072,864.32</b>
	<u>สำนักชลประทานที่ 11</u>				
	<u>โครงการส่งน้ำและบำรุงรักษาชลหารพิจิตร</u>				
249	การไฟฟ้าฝ่ายผลิตแห่งประเทศไทย	0.00	66.00	1,951.50	2,017.50
	รวม	0.00	66.00	1,951.50	2,017.50
	<u>โครงการส่งน้ำและบำรุงรักษาภาชีเจริญ</u>				
250	บริษัท พัฒนกิจพิมพ์ย้อม จำกัด	0.00	0.00	0.00	0.00
251	บริษัท มหาชัยอุตสาหกรรม จำกัด	0.00	0.00	0.00	0.00
252	บริษัท โรงงานกระดาษอากเนย์ จำกัด	256.00	270.00	496.00	1,022.00
	รวม	256.00	270.00	496.00	1,022.00
	<u>โครงการส่งน้ำและบำรุงรักษาพระองค์ไชยานุชิต</u>				
253	บริษัท ควอลิตี้คอปฟีโปรดักส์ จำกัด	4,211.00	11,174.00	17,580.00	32,965.00
254	บมจ.จัดการและพัฒนาทรัพยากรน้ำ				
	- ประปาเมือง	0.00	0.00	0.00	0.00
	- นครเนื่องเขต	0.00	0.00	0.00	0.00



รายละเอียดรายได้ค่าชลประทานประจำปีงบประมาณ 2560  
ประจำเดือน ธันวาคม 2559

ลำดับที่	สำนัก / โครงการ / รายชื่อผู้ใช้น้ำ	ตุลาคม 2559	พฤศจิกายน 2559	ธันวาคม 2559	รวมทั้งสิ้น
255	สำนักงานประปาผะเงงเซงเทรเอ				
	- ท่อ 600 A	257,180.00	283,784.00	266,048.00	807,012.00
	- ท่อ 600 B	205,115.50	148,220.50	174,388.00	527,724.00
	- ท่อ M 700	202,390.50	203,980.50	223,754.50	630,125.50
	- ท่อ M 250	10,980.50	20,601.50	34,430.50	66,012.50
	- โรงสูบประเวศน้	0.00	0.00	0.00	0.00
	- โรงสูบคลองพระองค้	0.00	0.00	0.00	0.00
256	บริษัท พนเอซอคนค้ แอ้ฟลเอนค้ คอลดเซ่น (ประเทศไทย)จ้ก้ด	0.00	1,540.50	1,818.50	3,359.00
257	บริษัท โฮคควมลค้ถก้ถน้ท้อเอเอร จ้ก้ด	8,648.65	18,420.95	10,868.75	37,938.35
258	การประปเอส่วนภุมค้ภคค้สเอซเอบเองค้ล้เอ				
	- พระองค้เอ 1	159,914.50	149,250.50	144,757.50	453,922.50
	- พระองค้เอ 2 (บเองประงค)	0.00	0.00	258,926.50	258,926.50
259	บจค. นูทรค้จ้ (สเอซเอที่ 1 )	239.00	1,390.00	1,203.00	2,832.00
260	บจค. มอคคอรค้จ้ เทคนค้ลค้เอ (ไทยแลนด์)	17,500.00	15,000.00	16,000.00	48,500.00
261	บจค. ก้ล้ฟ เจพี เอ็นเอเอ็นเค จ้ก้ด	58,948.00	46,502.00	45,286.50	150,736.50
262	การประปเอส่วนภุมค้ภคค้สเอซเอบเองค้ (บเองบ่อ)	0.00	0.00	1,496,918.00	1,496,918.00
	รวม	925,127.65	899,864.45	2,691,979.75	4,516,971.85
	โครงการส่งน้และบ้รุงรก้ชเอพระทค้มล				
263	บริษัท ไทยสพค้บค้นค้ง อินค้สทรี จ้ก้ด	0.00	0.00	0.00	0.00
	รวม	0.00	0.00	0.00	0.00
	โครงการส่งน้และบ้รุงรก้ชเอร้งค้ดเทนค้				
264	บจ. คอสมอส บรค้วเออร์ (ประเทศไทย)	41,592.00	39,515.50	33,620.50	114,728.00
265	การประปเอส่วนภุมค้ภคค้สเอซเอชค้ญบรค้	798,316.50	754,236.50	778,161.00	2,330,714.00
266	บริษัท นวนคร แอสเซส จ้ก้ด	384,173.00	382,788.00	445,931.00	1,212,892.00
	รวม	1,224,081.50	1,176,540.00	1,257,712.50	3,658,334.00
	โครงการส่งน้และบ้รุงรก้ชเอร้งค้ดค้				
267	บริษัท อะมค้วค้สเมค้นค้ท้ คค้รค้เอชค้น จ้ก้ด	2,560.50	3,419.50	5,310.50	11,290.50
	รวม	2,560.50	3,419.50	5,310.50	11,290.50
	<b>รวมสำนักชลประทเอนที่ 11</b>	<b>2,152,025.65</b>	<b>2,080,159.95</b>	<b>3,957,450.25</b>	<b>8,189,635.85</b>
	<b>สำนักชลประทเอนที่ 12</b>				
	โครงการส่งน้และบ้รุงรก้ชเอเชค้นเจ้เอพระยเอ				
268	โรงไฟฟ้เอพลังน้เชค้นเจ้เอพระยเอ	219,550.79	1,549,472.11	969,239.21	2,738,262.11
269	โรงน้เอค้งค้ชค้นเอท (2526) จ้ก้ด	1,472.00	1,406.50	864.00	3,742.50
	รวม	221,022.79	1,550,878.61	970,103.21	2,742,004.61
	โครงการส่งน้และบ้รุงรก้ชเอบรค้มธเอค้				
270	นเองค้วค้ญค้จ้ นค้ชค้เอการ	1,455.00	1,431.50	1,346.50	4,233.00
271	นเองค้วค้นค้ชค้ สค้รค้ค้จเอมร	0.00	0.00	0.00	0.00

## รายละเอียดรายได้ค่าชลประทานประจำปีงบประมาณ 2560

## ประจำปีเดือน ธันวาคม 2559

ลำดับที่	สำนัก / โครงการ / รายชื่อผู้ใช้น้ำ	ตุลาคม 2559	พฤศจิกายน 2559	ธันวาคม 2559	รวมทั้งสิ้น
272	หจก.โรงสีข้าวเกษตรสมบูรณ์ธัญญกิจ	2,183.50	481.50	1,178.50	3,843.50
	รวม	3,638.50	1,913.00	2,525.00	8,076.50
	<u>โครงการส่งน้ำและบำรุงรักษาชั้นสูตร</u>				
273	บริษัท น้ำตาลสิงห์บุรี จำกัด	6,500.00	40,000.00	40,000.00	86,500.00
274	หจก.โรงสีมานะเฟื่องฟู	0.00	0.00	0.00	0.00
275	การประปาส่วนภูมิภาคสาขาสิงห์บุรี	28,341.00	26,395.50	25,580.50	80,317.00
	รวม	34,841.00	66,395.50	65,580.50	166,817.00
	<u>โครงการส่งน้ำและบำรุงรักษาพลเทพ</u>				
276	บริษัท บีเอ็มพี เอ็นเนอร์ยี จำกัด	4,945.00	7,084.00	7,192.00	19,221.00
277	บริษัท ตะวันแดง 1999 จำกัด	11,627.00	0.00	29,196.00	40,823.00
	รวม	16,572.00	7,084.00	36,388.00	60,044.00
	<u>โครงการส่งน้ำและบำรุงรักษาท่าโบสถ์</u>				
278	สำนักงานเทศบาลตำบลสามง่ามท่าโบสถ์	268.00	268.00	268.00	804.00
279	การประปาส่วนภูมิภาค สาขาเดิมบางนางบวช	78,614.00	69,398.50	70,923.50	218,936.00
280	การประปาส่วนภูมิภาค สาขาชัยนาท	38,001.50	36,299.00	35,460.00	109,760.50
281	โรงน้ำแข็งพรประเสริฐ	3,250.00	2,436.00	2,641.00	8,327.00
	รวม	120,133.50	108,401.50	109,292.50	337,827.50
	<u>โครงการส่งน้ำและบำรุงรักษากระเสียว</u>				
282	การประปาส่วนภูมิภาค สาขาด่านช้าง	64,979.50	65,023.50	69,417.00	199,420.00
283	บริษัท ไทยอะโกรเอ็นเนอร์ยี จำกัด	62,715.00	26,240.00	54,605.00	143,560.00
284	บริษัท น้ำตาลมิตรผล จำกัด				
	- จุดที่ 1	24,015.50	13,852.50	22,936.50	60,804.50
	- จุดที่ 2	28.00	360.50	4,434.00	4,822.50
	- จุดที่ 3	95,903.00	58,968.50	106,115.00	260,986.50
	รวม	247,641.00	164,445.00	257,507.50	669,593.50
	<u>โครงการส่งน้ำและบำรุงรักษาสามชุก</u>				
285	โรงน้ำแข็งสุวรรณประดิษฐ์	2,930.00	2,336.00	2,261.00	7,527.00
286	โรงน้ำแข็งสามชุก	500.00	587.00	577.00	1,664.00
287	โรงสีไฟ ล เอกเจริญ	0.00	0.00	0.00	0.00
288	โรงสีไฟบ้านกร่าง	101.00	63.00	48.00	212.00
289	บริษัท อุตสาหกรรมน้ำตาลสุพรรณบุรี จำกัด	7,000.00	9,670.00	25,382.00	42,052.00
	รวม	10,531.00	12,656.00	28,268.00	51,455.00
	<u>โครงการส่งน้ำและบำรุงรักษาผักไห่</u>				
290	การประปาส่วนภูมิภาค สาขาผักไห่	29,482.00	30,645.00	37,693.50	97,820.50
	รวม	29,482.00	30,645.00	37,693.50	97,820.50
	<u>โครงการส่งน้ำและบำรุงรักษายางมณี</u>				
291	บริษัท เรียบทลีพัฒนา จำกัด	2,370.50	1,722.50	674.50	4,767.50

รายละเอียดรายได้ค่าชลประทานประจำปีงบประมาณ 2560  
ประจำปีเดือน ธันวาคม 2559

ลำดับที่	สำนัก / โครงการ / รายชื่อผู้ใช้น้ำ	ตุลาคม 2559	พฤศจิกายน 2559	ธันวาคม 2559	รวมทั้งสิ้น
292	การประปาส่วนภูมิภาคสาขาสิงห์บุรี	10,430.00	9,935.00	9,791.50	30,156.50
	รวม	12,800.50	11,657.50	10,466.00	34,924.00
	<u>โครงการส่งน้ำและบำรุงรักษาโพธิ์พระยา</u>				
293	การประปาส่วนภูมิภาค สาขาสุพรรณบุรี	297,059.00	277,600.50	276,678.50	851,338.00
	รวม	297,059.00	277,600.50	276,678.50	851,338.00
	<b>รวมสำนักชลประทานที่ 12</b>	<b>993,721.29</b>	<b>2,231,676.61</b>	<b>1,794,502.71</b>	<b>5,019,900.61</b>
	<b>สำนักชลประทานที่ 13</b>				
	<u>โครงการส่งน้ำและบำรุงรักษานครปฐม</u>				
294	เทศบาลนครนครปฐม	270,000.00	270,000.00	270,000.00	810,000.00
295	เทศบาลเมืองนครปฐม	92,198.50	81,621.50	76,560.00	250,380.00
	รวม	362,198.50	351,621.50	346,560.00	1,060,380.00
	<u>โครงการส่งน้ำและบำรุงรักษาเขื่อนแม่กลอง</u>				
296	การประปานครหลวง	23,899,000.50	21,636,795.75	22,302,256.50	67,838,052.75
	รวม	23,899,000.50	21,636,795.75	22,302,256.50	67,838,052.75
	<u>โครงการชลประทานราชบุรี</u>				
297	การประปาส่วนภูมิภาคสาขาสวนผึ้ง	12,500.00	12,500.00	12,500.00	37,500.00
298	องค์การบริหารส่วนตำบลหนองพันจันทร์	1,654.50	1,738.00	1,846.50	5,239.00
	รวม	14,154.50	14,238.00	14,346.50	42,739.00
	<b>รวมสำนักชลประทานที่ 13</b>	<b>24,275,353.50</b>	<b>22,002,655.25</b>	<b>22,663,163.00</b>	<b>68,941,171.75</b>
	<b>สำนักชลประทานที่ 14</b>				
	<u>โครงการส่งน้ำและบำรุงรักษาเพชรบุรี</u>				
299	บริษัท ชลประทานซีเมนต์ จำกัด	11,065.00	14,490.00	12,860.00	38,415.00
300	ธนาคารกสิกรไทย จำกัด	0.00	0.00	276.50	276.50
301	บริษัท รีเจนท์ พัฒนา จำกัด	5,242.00	5,971.00	7,355.00	18,568.00
302	นิติบุคคลอาคารชุดปาล์มบีชรีสอร์ท	447.00	524.00	516.00	1,487.00
303	โรงแรมดุสิตธานี	3,741.00	2,713.50	9,413.00	15,867.50
304	บริษัท ชูกลมรีสอร์ท จำกัด	0.00	0.00	0.00	0.00
305	การประปาเทศบาลเมืองชะอำ				
	- จุด 1	58,922.00	150,000.00	150,000.00	358,922.00
	- จุดใหม่	1,245.00	1,505.00	1,315.00	4,065.00
306	การประปาส่วนภูมิภาคสาขา เพชรบุรี	63,045.50	63,968.00	49,833.00	176,846.50
307	บริษัท ปาล์มฮิลล์ รีสอร์ท จำกัด	5,785.00	2,985.00	6,198.00	14,968.00
308	บจ. ผลิตภัณฑ์และวัตถุก่อสร้าง	0.00	260.00	349.00	609.00
	รวม	149,492.50	242,416.50	238,115.50	630,024.50
	<u>โครงการชลประทานประจวบคีรีขันธ์</u>				
309	การประปาส่วนภูมิภาคสาขาบางสะพาน	33,700.00	31,999.00	29,920.50	95,619.50

## รายละเอียดรายได้ค่าชลประทานประจำปีงบประมาณ 2560

ประจำเดือน ธันวาคม 2559

ลำดับที่	สำนัก / โครงการ / รายชื่อผู้ใช้น้ำ	ตุลาคม 2559	พฤศจิกายน 2559	ธันวาคม 2559	รวมทั้งสิ้น
310	การประปาส่วนภูมิภาคสาขาประจวบคีรีขันธ์	62,400.00	41,500.00	37,835.00	141,735.00
	รวม	96,100.00	73,499.00	67,755.50	237,354.50
	<u>โครงการส่งน้ำและบำรุงรักษาปรางบุรี</u>				
311	นางวัชรีย์ เหมือนท่าไม้	0.00	0.00	0.00	0.00
312	นางสุดา แซ่ลิ้ม	0.00	0.00	0.00	0.00
313	นายบุญเหลือ เหมือนท่าไม้	0.00	0.00	0.00	0.00
314	พันโทหญิงพรพิไล โชติสันต์	0.00	0.00	0.00	0.00
315	การประปาเทศบาลเมืองหัวหิน				
	- ท่อ AC	2,250.00	2,325.00	2,325.00	6,900.00
	- ท่อ HDPE	162,000.00	162,000.00	162,000.00	486,000.00
	- ท่อเหล็ก	270,000.00	279,000.00	279,000.00	828,000.00
316	นางสมาลี อางขาว	0.00	0.00	0.00	0.00
317	นางยาใจ ล้อตระกานนท์	0.00	0.00	0.00	0.00
318	ผลไม้กระป๋องสยาม (1998)				
	- ท่อ 3 นิ้ว (เก่า)	0.00	0.00	0.00	0.00
	- ท่อ 3 นิ้ว (ใหม่)	0.00	0.00	0.00	0.00
	- ท่อ 2 นิ้ว	0.00	0.00	0.00	0.00
319	พันเอกเฉลิม ศรีสน(หมู่บ้านสวัสดิการทหารค่ายธนะรักษ)	0.00	0.00	0.00	0.00
320	นางสาววันเพ็ญ ศิริจันทร์	0.00	0.00	0.00	0.00
321	นายทรงเกียรติ โสภณธีระกุล	0.00	0.00	0.00	0.00
322	นางนฤชล ผลงาม	0.00	0.00	0.00	0.00
323	ร้อยเอกวิชัย อ่อนสำลี	0.00	0.00	0.00	0.00
324	นางดวงแข แสงสุข	0.00	0.00	0.00	0.00
325	นายแป้น ทัพเพชร (ท่อ 2 นิ้ว)	0.00	0.00	0.00	0.00
326	นายวิชาติ จีระดิวงศ์	0.00	0.00	0.00	0.00
327	นายปรีชา ผักแก่นจันทร์	0.00	0.00	0.00	0.00
328	บจ.ทรัพย์เอกชัย	0.00	0.00	0.00	0.00
329	บจ.กรีนไพน์	0.00	0.00	0.00	0.00
330	บจ.ไทยพัฒนาโรงงานอุตสาหกรรม	0.00	0.00	0.00	0.00
331	บจ.เดอะอีเกิ้ล กอล์ฟ คลับ	0.00	0.00	0.00	0.00
332	บริษัท ไททรัพย์ เอสเตท	0.00	0.00	0.00	0.00
333	บริษัท ปรีณัตน์ พาร์ค สวีท	0.00	0.00	0.00	0.00
334	นายสุรินทร์ น้อยทับทิม	0.00	0.00	0.00	0.00
335	นิภาวรรณ วิสารทสกุล	0.00	0.00	0.00	0.00
336	การประปาส่วนภูมิภาคสาขาปรางบุรี (สาขา 00062)	237,944.00	350,186.50	291,423.00	879,553.50
337	บริษัท สยามเอ็นจิเนียริง แอนด์ แมเนจเม้นท์ จำกัด	0.00	0.00	0.00	0.00
	รวม	672,194.00	793,511.50	734,748.00	2,200,453.50
	<b>รวมสำนักชลประทานที่ 14</b>	<b>917,786.50</b>	<b>1,109,427.00</b>	<b>1,040,619.00</b>	<b>3,067,832.50</b>

## รายละเอียดรายได้ค่าชลประทานประจำปีงบประมาณ 2560

ประจำเดือน ธันวาคม 2559

ลำดับที่	สำนัก / โครงการ / รายชื่อผู้ใช้น้ำ	ตุลาคม 2559	พฤศจิกายน 2559	ธันวาคม 2559	รวมทั้งสิ้น
	<b>สำนักชลประทานที่ 15</b>				
	<u>โครงการชลประทานภูเก็ต</u>				
338	การประปาส่วนภูมิภาคจังหวัดภูเก็ต	569,711.50	592,890.50	687,186.00	1,849,788.00
339	การประปาเทศบาลนครภูเก็ต	113,756.50	117,286.00	131,879.00	362,921.50
	<b>รวม</b>	<b>683,468.00</b>	<b>710,176.50</b>	<b>819,065.00</b>	<b>2,212,709.50</b>
	<u>โครงการส่งน้ำและบำรุงรักษาปากพ่องตอนบน</u>				
340	สำนักงานประปาพะเยา	58,665.00	57,135.00	58,980.00	174,780.00
	<b>รวม</b>	<b>58,665.00</b>	<b>57,135.00</b>	<b>58,980.00</b>	<b>174,780.00</b>
	<u>โครงการชลประทานสุราษฎร์ธานี</u>				
341	นายกเทศมนตรีคลองชะอุ่น	5,725.00	5,823.00	6,400.50	17,948.50
	<b>รวม</b>	<b>5,725.00</b>	<b>5,823.00</b>	<b>6,400.50</b>	<b>17,948.50</b>
	<b>รวมสำนักชลประทานที่ 15</b>	<b>747,858.00</b>	<b>773,134.50</b>	<b>884,445.50</b>	<b>2,405,438.00</b>
	<b>สำนักชลประทานที่ 16</b>				
	<u>โครงการชลประทานสตูล</u>				
342	การประปาส่วนภูมิภาค สาขาสตูล	310,117.00	305,706.50	311,103.00	926,926.50
	<b>รวม</b>	<b>310,117.00</b>	<b>305,706.50</b>	<b>311,103.00</b>	<b>926,926.50</b>
	<u>โครงการชลประทานพัทลุง</u>				
343	เทศบาลตำบลป่าบอน	24,289.50	22,588.00	25,952.00	72,829.50
344	การประปาส่วนภูมิภาคสาขาพัทลุง(2มาตร)	357,275.50	335,362.00	319,551.50	1,012,189.00
	<b>รวม</b>	<b>381,565.00</b>	<b>357,950.00</b>	<b>345,503.50</b>	<b>1,085,018.50</b>
	<u>โครงการส่งน้ำและบำรุงรักษาท่าเขียด</u>				
345	สำนักงานประปาเขาชัยสน (2 มาตร)	34,989.00	30,658.00	28,581.50	94,228.50
	<b>รวม</b>	<b>34,989.00</b>	<b>30,658.00</b>	<b>28,581.50</b>	<b>94,228.50</b>
	<u>โครงการชลประทานตรัง</u>				
346	การประปาส่วนภูมิภาค สาขากันตัง	53,909.00	37,371.00	34,280.50	125,560.50
347	เทศบาลตำบลควนขนุน	10,707.50	7,050.00	8,796.00	26,553.50
348	บริษัท โอทาโก้ จำกัด	0.00	0.00	4,441.50	4,441.50
	<b>รวม</b>	<b>64,616.50</b>	<b>44,421.00</b>	<b>47,518.00</b>	<b>156,555.50</b>
	<b>รวมสำนักชลประทานที่ 16</b>	<b>791,287.50</b>	<b>738,735.50</b>	<b>732,706.00</b>	<b>2,262,729.00</b>
	<b>สำนักชลประทานที่ 17</b>				
	<u>โครงการส่งน้ำและบำรุงรักษาลุ่มน้ำโกลก</u>				
349	การประปาส่วนภูมิภาค สาขาสุโขทัย	13,627.00	13,286.50	13,918.00	40,831.50
	<b>รวม</b>	<b>13,627.00</b>	<b>13,286.50</b>	<b>13,918.00</b>	<b>40,831.50</b>
	<b>รวมสำนักชลประทานที่ 17</b>	<b>13,627.00</b>	<b>13,286.50</b>	<b>13,918.00</b>	<b>40,831.50</b>
	<b>รวมทั้งสิ้น</b>	<b>63,138,422.32</b>	<b>68,518,770.55</b>	<b>67,934,136.89</b>	<b>199,591,329.76</b>