



เงินทุนหมุนเวียนเพื่อการชลประทาน  
สรุปรายได้ค่าชลประทานประจำปีงบประมาณ 2560  
ประจำเดือนมกราคม 2560

ลำดับที่	รายชื่อสำนัก	ค่าชลประทานยกมา ต.ค. 59 - ธ.ค.59	ค่าชลประทานประจำเดือน ม.ค. 60	รวมทั้งสิ้น ต.ค. 59 - ม.ค.60
1	สำนักงานชลประทานที่ 1	3,174,342.50	1,037,281.00	4,211,623.50
2	สำนักงานชลประทานที่ 2	9,040,662.00	527,823.00	9,568,485.00
3	สำนักงานชลประทานที่ 3	5,326,868.57	1,733,758.11	7,060,626.68
4	สำนักงานชลประทานที่ 4	534,286.00	241,816.50	776,102.50
5	สำนักงานชลประทานที่ 5	5,579,187.50	2,309,668.00	7,888,855.50
6	สำนักงานชลประทานที่ 6	4,379,760.09	1,427,078.42	5,806,838.51
7	สำนักงานชลประทานที่ 7	542,575.40	181,052.98	723,628.38
8	สำนักงานชลประทานที่ 8	11,879,115.50	4,177,135.50	16,056,251.00
9	สำนักงานชลประทานที่ 9	59,134,128.67	25,398,540.51	84,532,669.18
10	สำนักงานชลประทานที่ 10	10,072,864.32	3,663,076.38	13,735,940.70
11	สำนักงานชลประทานที่ 11	8,189,635.85	2,666,519.95	10,856,155.80
12	สำนักงานชลประทานที่ 12	5,019,900.61	1,840,395.75	6,860,296.36
13	สำนักงานชลประทานที่ 13	68,941,171.75	22,711,270.75	91,652,442.50
14	สำนักงานชลประทานที่ 14	3,067,832.50	1,087,889.00	4,155,721.50
15	สำนักงานชลประทานที่ 15	2,405,438.00	898,273.50	3,303,711.50
16	สำนักงานชลประทานที่ 16	2,262,729.00	780,423.00	3,043,152.00
17	สำนักงานชลประทานที่ 17	40,831.50	14,359.50	55,191.00
รวมทั้งสิ้น		199,591,329.76	70,696,361.85	270,287,691.61

เงินทุนหมุนเวียนเพื่อการชลประทาน  
สรุปผลการดำเนินงาน (รายได้ค่าชลประทาน) ปีงบประมาณ พ.ศ. 2560  
ประจำเดือนมกราคม 2560

หน่วย : ล้านบาท

เดือน / ปี	ค่าเป้าหมาย TRIS		แผนยุทธศาสตร์ เงินทุนฯ 2559-2561		ผลการดำเนินงาน ปีงบประมาณ พ.ศ. 2559		ผลการดำเนินงาน ปีงบประมาณ พ.ศ. 2560		สูง(ต่ำ)กว่า ค่าเป้าหมาย TRIS		สูง(ต่ำ)กว่า แผนยุทธศาสตร์ เงินทุนฯ 2558-2560		สูง(ต่ำ)กว่า ผลการดำเนินงาน ปีงบประมาณ พ.ศ. 2559		สรุปผลการดำเนินงาน ตามค่าเกณฑ์วัด TRIS	
	รายได้ต่อ เดือน	สะสม	รายได้ต่อ เดือน	สะสม	รายได้ต่อ เดือน	สะสม	รายได้ต่อ เดือน	สะสม	ต่อ เดือน	สะสม	ต่อ เดือน	สะสม	ต่อ เดือน	สะสม	สะสม	สะสม
ต.ค. 59	66.33	66.33	62.50	62.50	58.20	58.20	63.14	63.14	-3.19	-3.19	0.64	0.64	4.94	4.94	100.22	3
พ.ย. 59	66.33	132.66	62.50	125.00	59.85	118.05	68.52	131.66	2.19	-1.00	6.02	6.66	8.67	13.61	104.49	4
ธ.ค. 59	66.33	198.99	62.50	187.50	57.94	175.99	67.93	199.59	1.60	0.60	5.43	12.09	9.99	23.60	105.61	5
ม.ค. 60	66.33	265.32	62.50	250.00	60.47	236.46	70.70	270.29	4.37	4.97	8.20	20.29	10.23	33.83	107.26 <sup>1</sup>	5 <sup>2</sup>
ก.พ. 60	66.33	331.65	62.50	312.50	60.33	296.79										
มี.ค. 60	66.33	397.98	62.50	375.00	64.63	361.42										
เม.ย. 60	66.33	464.31	62.50	437.50	68.82	430.24										
พ.ค. 60	66.33	530.64	62.50	500.00	70.49	500.73										
มี.ย. 60	66.33	596.97	62.50	562.50	65.58	566.31										
ก.ค. 60	66.33	663.30	62.50	625.00	64.24	630.55										
ส.ค. 60	66.33	729.63	62.50	687.50	65.29	695.84										
ก.ย. 60	66.37	796.00	62.50	750.00	64.88	760.72										
รวม	796.00		750.00		760.72		270.29									

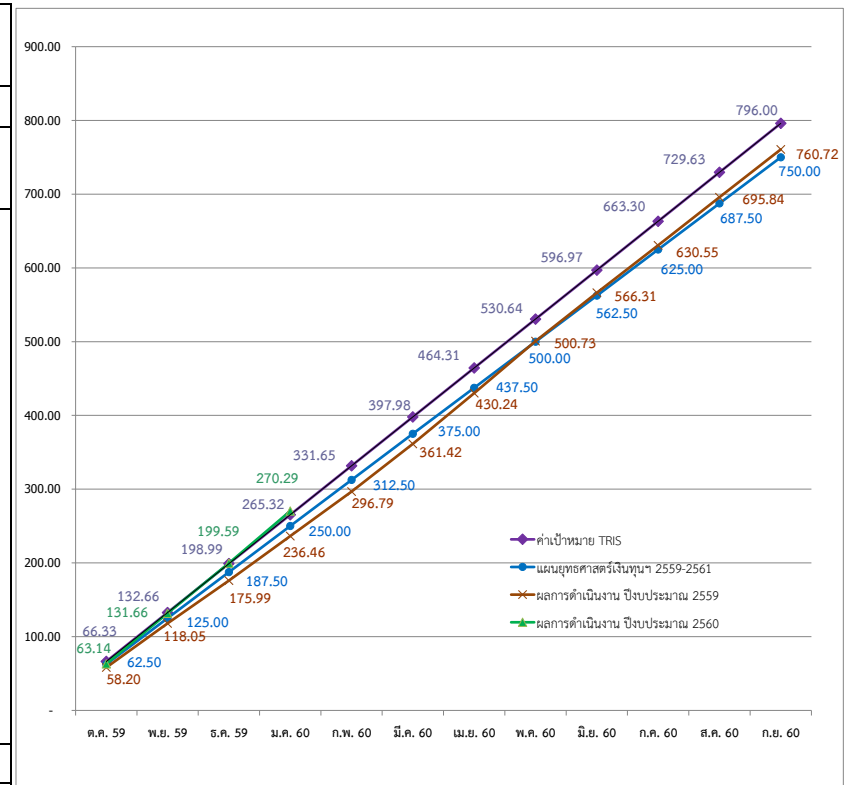

ตัวชี้วัดที่ 1.1 รายได้ค่าชลประทาน ค่าเกณฑ์วัด บริษัท ทริส คอร์ปอเรชั่น จำกัด

เกณฑ์วัดการดำเนินงาน	หน่วยวัด	ค่าเกณฑ์วัด				
		ระดับ 1	ระดับ 2	ระดับ 3	ระดับ 4	ระดับ 5
ค่าเป้าหมาย TRIS	ร้อยละ	94.71	97.35	100	102.65	105.29
	รายเดือนสะสม (ล้านบาท)	238.68	245.32	252.00	258.68	265.32
	รายปี (ล้านบาท)	716	736	756	776	796

สรุปผลการดำเนินงานตามตัวชี้วัด ที่ 1.1

- ผลการดำเนินงานตามค่าเกณฑ์วัด (ร้อยละ) = ผลการดำเนินงานสะสม (ล้านบาท) x ร้อยละของค่าเป้าหมายที่ได้  
เป้าหมายรายได้ค่าชลประทานสะสมที่ได้  
=  $\frac{270.29}{265.32} \times 105.29$  = ร้อยละ 107.26  
ค่าระดับคะแนนที่ได้ = ระดับ 5
- ผลการดำเนินงานตามค่าระดับคะแนน = ผลการดำเนินงานสะสม (ล้านบาท) x ระดับคะแนนที่ได้  
เป้าหมายรายได้ค่าชลประทาน  
=  $\frac{270.29}{265.32} \times 5$  = 5.09 คะแนน  
ค่าระดับคะแนนที่ได้ = ระดับ 5

**เงินทุนหมุนเวียนเพื่อการชลประทาน**  
**สรุปผลการดำเนินงาน (รายได้ค่าชลประทาน) ปีงบประมาณ พ.ศ. 2554 - พ.ศ. 2560**  
**ประจำเดือนมกราคม 2560**

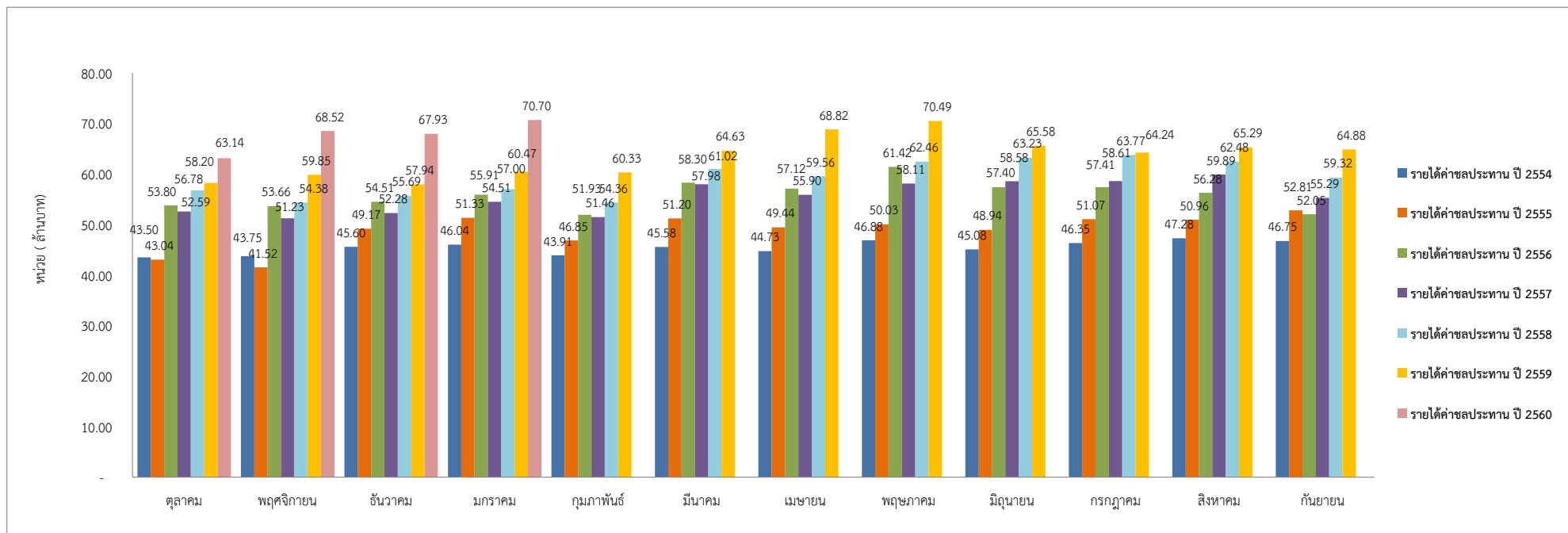

ปีงบประมาณ/เดือน	ตุลาคม	พฤศจิกายน	ธันวาคม	มกราคม	กุมภาพันธ์	มีนาคม	เมษายน	พฤษภาคม	มิถุนายน	กรกฎาคม	สิงหาคม	กันยายน	รวมทั้งสิ้น
รายได้ค่าชลประทาน ปี 2554	43,503,668.87	43,750,616.11	45,597,311.96	46,035,860.94	43,906,499.37	45,575,629.99	44,731,243.90	46,881,313.48	45,084,866.86	46,345,628.17	47,279,754.41	46,745,701.52	545,438,095.58
รายได้ค่าชลประทาน ปี 2555	43,037,086.82	41,524,755.59	49,166,616.33	51,331,766.08	46,852,725.22	51,201,390.30	49,442,423.93	50,033,675.63	48,937,121.10	51,071,649.70	50,955,301.07	52,808,874.94	586,363,386.71
รายได้ค่าชลประทาน ปี 2556	53,796,724.18	53,657,475.20	54,510,840.80	55,908,406.84	51,930,506.31	58,296,811.53	57,124,106.56	61,416,573.40	57,404,850.08	57,407,831.51	56,279,588.11	52,049,198.21	669,782,912.73
รายได้ค่าชลประทาน ปี 2557	52,586,406.85	51,230,384.98	52,282,077.72	54,513,760.10	51,459,799.91	57,982,248.62	55,895,266.90	58,110,336.32	58,578,052.54	58,606,950.50	59,886,379.48	55,290,586.31	666,422,250.23
รายได้ค่าชลประทาน ปี 2558	56,781,161.53	54,379,186.55	55,693,229.85	56,997,090.67	54,358,277.24	61,023,799.78	59,557,120.33	62,457,833.24	63,225,388.74	63,766,214.11	62,484,460.36	59,317,532.52	710,041,294.92
รายได้ค่าชลประทาน ปี 2559	58,202,361.67	59,852,837.76	57,940,961.59	60,471,184.37	60,330,424.74	64,626,425.78	68,818,664.00	70,494,275.74	65,582,846.23	64,236,885.84	65,290,095.61	64,876,147.27	760,723,110.60
รายได้ค่าชลประทาน ปี 2560	63,138,422.32	68,518,770.55	67,934,136.89	70,696,361.85									270,287,691.61
<b>รวม</b>	<b>371,045,832.24</b>	<b>372,914,026.74</b>	<b>383,125,175.14</b>	<b>395,954,430.85</b>	<b>308,838,232.79</b>	<b>338,706,306.00</b>	<b>335,568,825.62</b>	<b>349,394,007.81</b>	<b>338,813,125.55</b>	<b>341,435,159.83</b>	<b>342,175,579.04</b>	<b>331,088,040.77</b>	<b>4,209,058,742.38</b>

กรมชลประทาน  
เงินทุนหมุนเวียนเพื่อการชลประทาน  
รายงานงบเทียบยอดรายรับจริง  
ประจำเดือนมกราคม 2560

(หน่วย : บาท)

ยอดเงินรายรับค่าชลประทาน ประจำเดือนมกราคม 2560 ในระบบ CFO		67,513,367.14
<u>บวก</u> รายได้ค่าชลประทานประจำเดือนมกราคม 2560		<u>70,696,361.85</u>
		138,209,728.99
<u>หัก</u> รับชำระหนี้ค่าชลประทานยกมา 1 มกราคม 2560 (ค่าชลประทานประจำเดือนพฤศจิกายน 2559)	924,932.46	
รับชำระหนี้ค่าชลประทานยกมา 1 มกราคม 2560 (ค่าชลประทานประจำเดือนธันวาคม 2559)	<u>66,588,434.68</u>	<u>67,513,367.14</u>
ยอดเงินรายได้ค่าชลประทาน ประจำเดือนมกราคม 2560 ในรายงานรายได้-ค่าใช้จ่าย		<u><u>70,696,361.85</u></u>

หมายเหตุ : ยอดเงินรายรับค่าชลประทาน ในระบบ CFO บันทึกตามรายรับจริง ประจำเดือนมกราคม 2560

ยอดเงินรายได้ค่าชลประทานบันทึกตามใบแจ้งปริมาณน้ำ/ใบแจ้งหนี้ค่าชลประทาน (แบบ งท.ซป 06) ประจำเดือนมกราคม 2560

รายละเอียดรายได้ค่าชลประทานประจำปีงบประมาณ 2560  
ประจำเดือน มกราคม 2560

ลำดับที่	สำนัก / โครงการ / รายชื่อผู้ใช้น้ำ	ตุลาคม 2559	พฤศจิกายน 2559	ธันวาคม 2559	มกราคม 2560	รวมทั้งสิ้น
	<b>สำนักชลประทานที่ 1</b>					
	<b>โครงการส่งน้ำและบำรุงรักษาแม่กวง (อุดมธรา)</b>					
1	การประปาส่วนภูมิภาค สาขาเชียงใหม่	499,521.50	450,666.00	480,175.00	455,773.00	1,886,135.50
	รวม	499,521.50	450,666.00	480,175.00	455,773.00	1,886,135.50
	<b>โครงการชลประทานแม่ฮ่องสอน</b>					
2	สำนักงานประปาส่วนภูมิภาคสาขาแม่ฮ่องสอน	130,355.00	126,150.00	130,355.00	130,355.00	517,215.00
3	การประปาส่วนภูมิภาค สาขาแม่สะเรียง	43,913.50	43,818.50	46,249.50	45,747.00	179,728.50
	รวม	174,268.50	169,968.50	176,604.50	176,102.00	696,943.50
	<b>โครงการส่งน้ำและบำรุงรักษาแม่แตง</b>					
4	การประปาส่วนภูมิภาค สาขาเชียงใหม่ (2มาตร)	305,765.50	331,177.50	301,012.00	299,829.00	1,237,784.00
5	เทศบาลตำบลหางดง	52,512.00	37,545.50	53,488.50	58,812.00	202,358.00
	รวม	358,277.50	368,723.00	354,500.50	358,641.00	1,440,142.00
	<b>โครงการส่งน้ำและบำรุงรักษาแม่แฝก - แม่จืด</b>					
6	การประปาส่วนภูมิภาค สาขาแม่แตง (2มาตร)	38,865.50	36,963.50	38,277.00	38,073.00	152,179.00
7	บจ.ซี.เอส.พี.เชียงใหม่กระดาษสา	0.00	0.00	0.00	0.00	0.00
8	บจ. นงนุชแลนด์สเคปแอนด์การ์เด้นดีไซน์	412.00	364.50	585.50	480.00	1,842.00
9	นายวารินทร์ พุนศิริวงศ์	5,134.00	3,526.50	8,946.50	4,648.50	22,255.50
10	กองกำกับการตำรวจตระเวนชายแดนที่33 จ.เชียงใหม่	2,785.00	2,831.00	2,946.50	3,563.50	12,126.00
	รวม	47,196.50	43,685.50	50,755.50	46,765.00	188,402.50
	<b>รวมสำนักชลประทานที่ 1</b>	<b>1,079,264.00</b>	<b>1,033,043.00</b>	<b>1,062,035.50</b>	<b>1,037,281.00</b>	<b>4,211,623.50</b>
	<b>สำนักชลประทานที่ 2</b>					
	<b>โครงการส่งน้ำและบำรุงรักษากิ่วลม - กิ่วคอหมา</b>					
11	การไฟฟ้าฝ่ายผลิตแห่งประเทศไทย	2,228,100.00	2,606,100.00	2,774,550.00	0.00	7,608,750.00
12	การประปาส่วนภูมิภาค สาขาลำปาง	141,152.50	144,557.50	37,471.00	187,242.50	510,423.50
	รวม	2,369,252.50	2,750,657.50	2,812,021.00	187,242.50	8,119,173.50
	<b>โครงการส่งน้ำและบำรุงรักษาแม่วัง</b>					
13	การประปาส่วนภูมิภาค สาขาลำปาง(3มาตร)	253,616.00	310,149.00	385,424.50	283,540.50	1,232,730.00
	รวม	253,616.00	310,149.00	385,424.50	283,540.50	1,232,730.00
	<b>โครงการส่งน้ำและบำรุงรักษาแม่ลาว</b>					
14	การประปาส่วนภูมิภาค สาขาพาน	53,458.00	54,095.00	51,988.50	57,040.00	216,581.50
	รวม	53,458.00	54,095.00	51,988.50	57,040.00	216,581.50
	<b>รวมสำนักชลประทานที่ 2</b>	<b>2,676,326.50</b>	<b>3,114,901.50</b>	<b>3,249,434.00</b>	<b>527,823.00</b>	<b>9,568,485.00</b>
	<b>สำนักชลประทานที่ 3</b>					
	<b>โครงการชลประทานนครสวรรค์</b>					
15	สำนักงานประปาส่วนภูมิภาค สาขาท่าตะโก	0.00	0.00	0.00	4,602.00	4,602.00
	รวม	0.00	0.00	0.00	4,602.00	4,602.00
	<b>โครงการส่งน้ำและบำรุงรักษานเรศวร</b>					
16	โรงไฟฟ้าพลังน้ำเขื่อนนเรศวร	0.00	3,529,057.05	1,797,811.52	1,729,156.11	7,056,024.68
	รวม	0.00	3,529,057.05	1,797,811.52	1,729,156.11	7,056,024.68
	<b>รวมสำนักชลประทานที่ 3</b>	<b>0.00</b>	<b>3,529,057.05</b>	<b>1,797,811.52</b>	<b>1,733,758.11</b>	<b>7,060,626.68</b>

รายละเอียดรายได้ค่าชลประทานประจำปีงบประมาณ 2560  
ประจำปีเดือน มกราคม 2560

ลำดับที่	สำนัก / โครงการ / รายชื่อผู้ใช้น้ำ	ตุลาคม 2559	พฤศจิกายน 2559	ธันวาคม 2559	มกราคม 2560	รวมทั้งสิ้น
	<b>สำนักชลประทานที่ 4</b>					
	<u>โครงการชลประทานสุโขทัย</u>					
17	การประปาส่วนภูมิภาค สาขาสุโขทัย(2มาตร)	127,059.50	140,476.50	184,495.00	215,876.50	667,907.50
	รวม	127,059.50	140,476.50	184,495.00	215,876.50	667,907.50
	<u>โครงการชลประทานแพร่</u>					
18	เทศบาลตำบลช่อแฮ	27,830.00	24,190.00	30,235.00	25,940.00	108,195.00
	รวม	27,830.00	24,190.00	30,235.00	25,940.00	108,195.00
	<b>รวมสำนักชลประทานที่ 4</b>	<b>154,889.50</b>	<b>164,666.50</b>	<b>214,730.00</b>	<b>241,816.50</b>	<b>776,102.50</b>
	<b>สำนักชลประทานที่ 5</b>					
	<u>โครงการส่งน้ำและบำรุงรักษาน้ำอูน</u>					
19	องค์การบริหารส่วนตำบลแรม	9,142.50	8,872.00	9,597.50	8,829.50	36,441.50
20	การประปาส่วนภูมิภาค สาขาพังโคน	95,720.00	89,937.00	90,241.00	95,679.00	371,577.00
21	สำนักงานประปาพังโคน หน่วยบริการวาริชภูมิ	39,630.00	39,319.00	43,193.00	42,125.00	164,267.00
22	ประปาหมู่บ้านคองคำโพธิ์	2,264.00	2,384.00	2,527.00	2,714.00	9,889.00
	รวม	146,756.50	140,512.00	145,558.50	149,347.50	582,174.50
	<u>โครงการส่งน้ำและบำรุงรักษาห้วยหลวง</u>					
23	บริษัท อุดรเพิ่มผล จำกัด	36,450.00	22,150.00	30,325.00	41,640.00	130,565.00
24	บริษัท ไทยน้ำมันสำหรับประมง จำกัด	72,000.00	66,000.00	48,000.00	40,500.00	226,500.00
25	ศูนย์วิจัยและพัฒนาประมงน้ำจืดอุดรธานี	0.00	0.00	0.00	0.00	0.00
26	อบต.โคกสะอาด	3,012.00	2,940.00	3,357.00	3,152.00	12,461.00
27	การประปาส่วนภูมิภาค สาขาบ้านผือ	26,520.00	34,059.00	29,702.00	31,735.00	122,016.00
28	การประปาส่วนภูมิภาค สาขาหนองบัวลำภู	0.00	0.00	0.00	943.00	943.00
29	อบต.น้ำพัน	3,546.00	6,271.00	4,804.00	5,617.00	20,238.00
30	การประปาส่วนภูมิภาค สาขาอุดรธานี(โรงสูบ1)	732,597.00	914,173.00	712,558.00	967,595.00	3,326,923.00
31	การประปาส่วนภูมิภาค สาขาอุดรธานี (บ้านนิคมโรงสูบ2)	-136,986.00	646,826.00	534,920.00	599,590.00	1,644,350.00
32	สำนักงานประปาส่วนภูมิภาคอุดรธานี (หนองประจักษ์)	0.00	0.00	0.00	0.00	0.00
33	เทศบาลตำบลนิคมสงเคราะห์	6,963.00	11,174.00	11,282.00	13,267.00	42,686.00
	รวม	744,102.00	1,703,593.00	1,374,948.00	1,704,039.00	5,526,682.00
	<u>โครงการชลประทานบึงกาฬ</u>					
34	การประปาส่วนภูมิภาค สาขาโพนพิสัย	19,305.00	18,650.00	17,440.00	19,005.00	74,400.00
	รวม	19,305.00	18,650.00	17,440.00	19,005.00	74,400.00
	<u>โครงการชลประทานเลย</u>					
35	การประปาส่วนภูมิภาค สาขาเลย(2มาตร)	330,692.00	334,260.00	335,015.00	338,918.00	1,338,885.00
36	เทศบาลตำบลภูกระดึง	8,260.00	6,838.00	8,160.50	13,073.50	36,332.00
	รวม	338,952.00	341,098.00	343,175.50	351,991.50	1,375,217.00
	<u>โครงการชลประทานหนองบัวลำภู</u>					
37	การประปาส่วนภูมิภาค สาขาหนองบัวลำภู	68,773.50	72,320.50	81,279.00	75,688.00	298,061.00
	รวม	68,773.50	72,320.50	81,279.00	75,688.00	298,061.00

รายละเอียดรายได้ค่าชลประทานประจำปีงบประมาณ 2560  
ประจำเดือน มกราคม 2560

ลำดับที่	สำนัก / โครงการ / รายชื่อผู้ใช้น้ำ	ตุลาคม 2559	พฤศจิกายน 2559	ธันวาคม 2559	มกราคม 2560	รวมทั้งสิ้น
	<u>โครงการชลประทานอุดรธานี</u>					
38	อบต.หนองสระปลา	3,039.00	3,312.00	3,301.00	4,378.00	14,030.00
	รวม	3,039.00	3,312.00	3,301.00	4,378.00	14,030.00
	<u>โครงการชลประทานสกลนคร</u>					
39	อบต.ม่วงไข่	3,654.00	3,655.50	3,655.50	3,655.50	14,620.50
40	อบต.นาหัวบ่อ	505.50	746.50	855.00	1,563.50	3,670.50
	รวม	4,159.50	4,402.00	4,510.50	5,219.00	18,291.00
	<u>โครงการชลประทานหนองคาย</u>					
41	บริษัท น้ำตาลไทยอุดรธานี จำกัด	0.00	0.00	0.00	0.00	0.00
	รวม	0.00	0.00	0.00	0.00	0.00
	<b>รวมสำนักชลประทานที่ 5</b>	<b>1,325,087.50</b>	<b>2,283,887.50</b>	<b>1,970,212.50</b>	<b>2,309,668.00</b>	<b>7,888,855.50</b>
	<b>สำนักชลประทานที่ 6</b>					
	<u>โครงการชลประทานขอนแก่น</u>					
42	การประปาส่วนภูมิภาค สาขาบ้านไผ่	76,845.00	82,334.00	69,505.00	59,577.50	288,261.50
43	การประปาส่วนภูมิภาค สาขาเมืองพล (ละเลิงหวาย)	17,675.00	52,726.00	46,389.00	52,139.50	168,929.50
	รวม	94,520.00	135,060.00	115,894.00	111,717.00	457,191.00
	<u>โครงการส่งน้ำและบำรุงรักษาหนองหวาย</u>					
44	การประปา มหาวิทยาลัยขอนแก่น	159,617.00	132,469.50	132,815.50	189,765.50	614,667.50
45	หจก.โรงงานทออวนเคซาพานิช	5,075.00	5,400.00	8,560.00	10,100.00	29,135.00
46	บริษัท ซาคะตะสยามซีดี จำกัด	288.50	838.00	1,467.00	1,854.00	4,447.50
47	บริษัท ไทยโอเซียน แหวน จำกัด	154.00	99.00	168.00	68.50	489.50
48	มณฑลทหารบกที่ 23	0.00	0.00	0.00	0.00	0.00
49	บริษัท แอ็ดวานซ์ เอเชีย เพาเวอร์ แพลนท์ จำกัด	2,766.50	7,333.50	7,631.50	5,441.00	23,172.50
50	การประปาส่วนภูมิภาค สาขาขอนแก่น	0.00	0.00	0.00	0.00	0.00
51	นางเสถียร พงงา	612.50	530.00	945.00	679.00	2,766.50
52	บริษัท น้ำพองสมาย จำกัด	0.00	0.00	13,630.00	13,240.00	26,870.00
	รวม	168,513.50	146,670.00	165,217.00	221,148.00	701,548.50
	<u>โครงการส่งน้ำและบำรุงรักษาลำปาว</u>					
53	บริษัท จีรัฐพัฒนาการเกษตร จำกัด	61,732.00	23,689.50	39,159.50	50,175.50	174,756.50
54	บริษัท ไทยวาสดารซ์ จำกัด(มหาชน) สาขาภาพลินธุ์	92,250.00	65,025.00	88,185.00	84,995.00	330,455.00
55	การประปาส่วนภูมิภาค สาขาสมเด็จ	27,158.34	23,624.45	26,944.26	25,909.00	103,636.05
56	เทศบาลตำบลกุดจิก	2,891.50	2,427.50	5,443.00	4,049.00	14,811.00
57	การประปาส่วนภูมิภาคสาขากุมภวาปี	15,309.50	14,271.00	16,097.00	9,960.50	55,638.00
58	เทศบาลตำบลท่าคันโท	12,500.00	12,500.00	12,500.00	12,500.00	50,000.00
59	เทศบาลตำบลลำคลอง	0.00	5,341.50	1,743.00	6,139.00	13,223.50
60	องค์การบริหารส่วนตำบลนาเชือก	0.00	446.00	463.00	469.50	1,378.50
	รวม	211,841.34	147,324.95	190,534.76	194,197.50	743,898.55
	<u>โครงการส่งน้ำและบำรุงรักษากลุ่มน้ำเสียวใหญ่</u>					
61	บริษัท เจริญ อินเตอร์ สตาร์ จำกัด	11,738.50	0.00	0.00	0.00	11,738.50

รายละเอียดรายได้ค่าชลประทานประจำปีงบประมาณ 2560  
ประจำปีเดือน มกราคม 2560

ลำดับที่	สำนัก / โครงการ / รายชื่อผู้ใช้น้ำ	ตุลาคม 2559	พฤศจิกายน 2559	ธันวาคม 2559	มกราคม 2560	รวมทั้งสิ้น
62	การประปาส่วนภูมิภาคสาขาสุพรรณภูมิ (2มาตร)	84,320.00	81,600.00	84,320.00	84,320.00	334,560.00
	รวม	96,058.50	81,600.00	84,320.00	84,320.00	346,298.50
	<u>โครงการชลประทานร้อยเอ็ด</u>					
63	เทศบาลตำบลจตุรพักตรพิมาน	20,119.50	20,119.50	15,341.00	16,714.50	72,294.50
64	การประปาส่วนภูมิภาค สาขาพยัคฆภูมิพิสัย (เดิมสำนักงานประปาสุพรรณภูมิ)	12,095.00	13,760.00	16,305.00	18,115.00	60,275.00
65	องค์การบริหารส่วนตำบลรอบเมือง	1,650.50	1,583.00	1,730.50	1,346.00	6,310.00
66	สำนักงานเทศบาลตำบลมะฮี	0.00	0.00	0.00	0.00	0.00
67	องค์การบริหารส่วนตำบลภูเขาทอง	0.00	0.00	0.00	0.00	0.00
68	มหาวิทยาลัยจุฬาลงกรณ์ราชวิทยาลัย	1,560.50	1,560.50	1,560.50	0.00	4,681.50
69	เทศบาลตำบลบ้านนิเวศน์	0.00	0.00	0.00	0.00	0.00
	รวม	35,425.50	37,023.00	34,937.00	36,175.50	143,561.00
	<u>โครงการชลประทานมหาสารคาม</u>					
70	สำนักงานเทศบาลตำบลแกดำ	19,131.50	19,474.00	16,512.00	15,887.50	71,005.00
71	สำนักงานเทศบาลตำบลเชียงยืน	4,471.50	5,856.50	16,250.00	33,076.50	59,654.50
72	การประปาส่วนภูมิภาค สาขาพยัคฆภูมิพิสัย	19,525.00	25,364.00	33,500.50	16,250.00	94,639.50
	รวม	43,128.00	50,694.50	66,262.50	65,214.00	225,299.00
	<u>โครงการชลประทานกาฬสินธุ์</u>					
73	บจ. เอเชียโมติไฟต์สตาร์ช					
	- เนทีฟ	52,395.00	41,150.00	47,580.00	45,650.00	186,775.00
	- ชิพริค	3,540.00	2,344.50	3,028.50	3,611.50	12,524.50
	- โพนทอง(1)	23,265.00	12,465.00	18,845.00	18,655.00	73,230.00
	- ส่วนแยก	15,530.00	12,735.00	28,465.00	19,345.00	76,075.00
74	การประปาส่วนภูมิภาค สาขาสมเด็จ	44,913.00	39,354.00	34,166.50	34,526.00	152,959.50
75	บริษัท แป้งมันกาฬสินธุ์ จำกัด	44,080.50	52,732.50	54,736.50	35,917.00	187,466.50
76	บจ. เนชั่นเนลสตาร์ช แอนด์ เคมิเคิล (ไทยแลนด์)	19,150.00	38,575.00	35,780.00	44,215.00	137,720.00
77	บริษัท แป้งมันสมเด็จ จำกัด	42,930.00	26,400.00	24,090.00	25,140.00	118,560.00
78	บจ.สยามโปรดักส์ (1994) (2มาตร)	47,962.50	31,417.50	40,968.50	43,299.50	163,648.00
79	ประปาเทศบาล ตำบลห้วยผึ้ง	21,922.50	15,330.50	16,781.50	19,059.00	73,093.50
80	การประปาส่วนภูมิภาค สาขาภูผินารายณ์					
	- สำนักงานประปาภูผินารายณ์ (สายนาเวียง)	26,141.50	21,205.50	22,429.50	20,741.50	90,518.00
	- สำนักงานประปาภูผินารายณ์ (วังมน)	39,238.50	34,755.50	32,997.00	34,976.50	141,967.50
81	การประปาส่วนภูมิภาค สาขากาฬสินธุ์ (ในเมือง)	59,810.50	57,338.00	64,496.00	71,522.50	253,167.00
82	การประปาส่วนภูมิภาค สาขากาฬสินธุ์					
	- มอติแดง	272,741.50	212,139.50	274,797.50	190,290.50	949,969.00
	- ยางตลาด	46,261.50	38,837.00	39,630.50	44,818.00	169,547.00
83	องค์การบริหารส่วนตำบลหนองกุง (บ้านโคกสำราญ)	1,921.00	1,987.50	1,932.50	1,992.50	7,833.50
84	ประปาเทศบาล ตำบลคำบง	3,560.00	3,297.50	3,146.00	3,086.00	13,089.50
85	ประปาเทศบาล ตำบลนาคู	10,026.67	10,029.11	10,026.48	10,027.42	40,109.68
86	เทศบาลตำบลห้วยโพธิ์					
	เทศบาลตำบลห้วยโพธิ์ (บ้านโพน)	8,108.50	1,723.50	4,576.50	5,380.00	19,788.50
	เทศบาลตำบลห้วยโพธิ์ (บ้านกลางดง)	7,864.00	6,987.34	6,876.62	7,811.00	29,538.96



รายละเอียดรายได้ค่าชลประทานประจำปีงบประมาณ 2560  
ประจำเดือน มกราคม 2560

ลำดับที่	สำนัก / โครงการ / รายชื่อผู้ใช้น้ำ	ตุลาคม 2559	พฤศจิกายน 2559	ธันวาคม 2559	มกราคม 2560	รวมทั้งสิ้น
	เทศบาลตำบลห้วยโพธิ์(บ้านโพธิ์ทอง)	3,832.00	3,635.50	4,524.50	5,571.00	17,563.00
87	โรงงานก๋วยเตี๋ยวลินทวี	978.00	1,013.50	1,025.00	1,055.00	4,071.50
88	ประปาเทศบาลตำบลไผ่ (บ้านดอนสวรรค์หมู่8)	1,887.00	1,829.00	1,591.00	1,380.00	6,687.00
89	ประปาเทศบาลตำบลนาจารย์	5,564.50	4,627.50	5,463.00	6,579.50	22,234.50
90	ประปาบ้านหนองกุง หมู่ที่ 5	452.00	182.00	673.50	2,637.50	3,945.00
91	องค์การบริหารส่วนตำบลหนองกรุง หมู่7	2,387.00	2,258.00	2,118.00	2,670.00	9,433.00
92	ประปา อบต.แซงบาดาล (2มาตร)	3,531.00	4,202.50	3,603.00	3,666.00	15,002.50
93	ห้างหุ้นส่วนจำกัด นานาอิงไพศาล	2,200.00	2,219.50	2,112.50	2,458.50	8,990.50
94	องค์การบริหารส่วนตำบลคงพุง หมู่ 2,3,10,11	2,574.50	1,432.00	1,724.09	466.50	6,197.09
	องค์การบริหารส่วนตำบลคงพุง หมู่ 5,8,13	1,911.17	1,763.56	571.50	3,957.50	8,203.73
	องค์การบริหารส่วนตำบลคงพุง หมู่ 7	1,770.50	1,814.50	1,459.00	2,084.50	7,128.50
95	องค์การบริหารส่วนตำบลสงเปลือย	0.00	0.00	0.00	0.00	0.00
96	อบต.นิคมห้วยผึ้ง	1,982.00	1,924.00	1,297.50	549.00	5,752.50
97	อบต.คลองขาม(บ้านบึงอร่าม หมู่8)	0.00	0.00	129.50	1,167.50	1,297.00
	รวม	820,431.84	687,706.01	791,642.19	714,306.42	3,014,086.46
	โครงการส่งน้ำและบำรุงรักษาพัฒนาลุ่มน้ำชีตอนบน					
98	บริษัท สยามควอลิตี้สตาร์ จำกัด (5มาตร)	77,086.00	81,058.00	16,811.50	0.00	174,955.50
	รวม	77,086.00	81,058.00	16,811.50	0.00	174,955.50
	<b>รวมสำนักชลประทานที่ 6</b>	<b>1,547,004.68</b>	<b>1,367,136.46</b>	<b>1,465,618.95</b>	<b>1,427,078.42</b>	<b>5,806,838.51</b>
	<b>สำนักชลประทานที่ 7</b>					
	<u>โครงการชลประทานอำนาจเจริญ</u>					
99	การประปาส่วนภูมิภาค สาขาอำนาจเจริญ	106,330.50	81,148.50	142,130.00	106,768.50	436,377.50
100	องค์การบริหารส่วนตำบลบุ่ง (บ้านเจริญสามัคคี)	574.50	574.50	574.50	574.50	2,298.00
101	องค์การบริหารส่วนตำบลบุ่ง (น้ำประปาบ้านอ่างฯใหญ่)	0.00	0.00	0.00	0.00	0.00
102	อบต.โนนหนามแห้ง	0.00	0.00	0.00	0.00	0.00
	รวม	106,905.00	81,723.00	142,704.50	107,343.00	438,675.50
	โครงการชลประทานอุบลราชธานี					
103	สำนักงานประปาอำนาจเจริญ(สาขาเขมราฐ)	41,350.00	36,628.00	39,031.50	41,423.00	158,432.50
	รวม	41,350.00	36,628.00	39,031.50	41,423.00	158,432.50
	โครงการชลประทานยโสธร					
104	เทศบาลตำบลห้องแซง	3,647.50	3,334.00	5,381.50	4,581.00	16,944.00
	รวม	3,647.50	3,334.00	5,381.50	4,581.00	16,944.00
	โครงการชลประทานมุกดาหาร					
105	สำนักงานประปามุกดาหาร					
	- ห้วยชีเหล็ก	14,030.17	14,153.08	14,334.59	14,172.62	56,690.46
	- ห้วยชะโนด	5,756.50	5,149.17	4,331.89	5,079.19	20,316.75
	- ห้วยมุก	5,227.50	7,705.00	6,127.00	6,353.17	25,412.67
	รวม	25,014.17	27,007.25	24,793.48	25,604.98	102,419.88

รายละเอียดรายได้ค่าชลประทานประจำปีงบประมาณ 2560  
ประจำเดือน มกราคม 2560

ลำดับที่	สำนัก / โครงการ / รายชื่อผู้ใช้น้ำ	ตุลาคม 2559	พฤศจิกายน 2559	ธันวาคม 2559	มกราคม 2560	รวมทั้งสิ้น
	<u>โครงการชลประทานนครพนม</u>					
106	อบต.บ้านผึ้ง	2,831.50	392.00	1,832.00	2,101.00	7,156.50
	รวม	2,831.50	392.00	1,832.00	2,101.00	7,156.50
	<u>โครงการส่งน้ำและบำรุงรักษาลุ่มน้ำก่ำ</u>					
	การประปาส่วนภูมิภาค	0.00	0.00	0.00	0.00	0.00
	รวม	0.00	0.00	0.00	0.00	0.00
	<b>รวมสำนักชลประทานที่ 7</b>	<b>179,748.17</b>	<b>149,084.25</b>	<b>213,742.98</b>	<b>181,052.98</b>	<b>723,628.38</b>
	<u>สำนักชลประทานที่ 8</u>					
	<u>โครงการชลประทานสุรินทร์</u>					
107	การประปาเทศบาลตำบลกึ่งแอน	37,021.50	40,996.00	41,712.50	42,633.50	162,363.50
	รวม	37,021.50	40,996.00	41,712.50	42,633.50	162,363.50
	<u>โครงการส่งน้ำและบำรุงรักษาลำปลายมาศ</u>					
108	บจ.แปงมันเอี่ยมเฮงอุตสาหกรรม					
	- บจ.แปงมันเอี่ยมเฮงอุตสาหกรรม (เครื่อง1)	75,210.00	19,858.50	6,346.50	11,162.50	112,577.50
	- บจ.แปงมันเอี่ยมเฮงอุตสาหกรรม (เครื่อง2)	51,250.00	52,625.00	53,912.00	59,750.00	217,537.00
	- บจ.แปงมันเอี่ยมเฮงอุตสาหกรรม (เครื่อง3)	72,150.00	76,100.00	81,700.00	78,450.00	308,400.00
109	สำนักงานประปาบุรีรัมย์(โนนสมบูรณ์)	9,611.00	15,559.00	15,219.50	8,207.00	48,596.50
	สำนักงานประปาบุรีรัมย์(เสิงสาง)	428.00	2,267.00	14,621.50	8,626.00	25,942.50
110	การประปาส่วนภูมิภาค สาขาละหานทราย	15,608.50	21,994.00	37,302.50	33,628.00	108,533.00
111	องค์การบริหารส่วนตำบลบ้านราษฎร์	6,122.00	6,104.50	6,305.00	7,774.00	26,305.50
112	บริษัท สยามมอร์ติฟายด์ สตาร์ช จำกัด	0.00	0.00	0.00	8,294.50	8,294.50
	รวม	230,379.50	194,508.00	215,407.00	215,892.00	856,186.50
	<u>โครงการส่งน้ำและบำรุงรักษาลำน้ำรอง</u>					
113	การประปาส่วนภูมิภาค สาขาละหานทราย	30,814.50	28,850.50	28,891.50	37,577.00	126,133.50
	รวม	30,814.50	28,850.50	28,891.50	37,577.00	126,133.50
	<u>โครงการส่งน้ำและบำรุงรักษาลำพระเพลิง</u>					
114	การประปาส่วนภูมิภาค สาขาโชคชัย	129,494.00	114,160.50	129,185.50	131,051.00	503,891.00
115	การประปาส่วนภูมิภาค สาขาปักธงชัย	76,187.50	80,115.50	77,251.00	82,559.00	316,113.00
116	ห้างหุ้นส่วนจำกัด โรงน้ำแข็ง เอ็น เอ	3,722.00	3,962.50	4,161.50	3,935.00	15,781.00
117	โรงน้ำแข็งปักธงชัย	4,070.50	4,070.50	4,070.50	4,070.50	16,282.00
118	สำนักงานประปาเทศบาลตำบลตะขบ	8,250.00	8,250.00	9,250.00	9,560.00	35,310.00
	รวม	221,724.00	210,559.00	223,918.50	231,175.50	887,377.00
	<u>โครงการส่งน้ำและบำรุงรักษามูลบน - ลำตะข</u>					
119	บริษัท น้ำตาลครบุรี จำกัด	6.00	581.50	33,682.50	77,413.50	111,683.50
120	บริษัท คาร์กิลส์มีทส์ (ไทยแลนด์) จำกัด(3มาตรา)	41,928.50	220,318.00	263,590.50	126,345.50	652,182.50
121	บริษัท เยนเนรัล สตาร์ช จำกัด	74,884.00	83,472.00	211,185.50	169,255.00	538,796.50
122	การประปาส่วนภูมิภาคครบุรี (2มาตรา)	56,817.50	56,308.50	59,121.50	55,526.00	227,773.50
123	บริษัท ซีพีเอฟ (ประเทศไทย) จำกัด มหาชน	44,750.00	36,081.50	48,068.00	48,068.00	176,967.50
124	บริษัท ทีพีเค เอทานอล จำกัด	19,201.50	19,335.00	36,308.50	40,799.00	115,644.00
125	การประปาเทศบาลนครนครราชสีมา	469,897.00	392,055.50	634,357.50	546,389.50	2,042,699.50

รายละเอียดรายได้ค่าชลประทานประจำปีงบประมาณ 2560  
ประจำปีเดือน มกราคม 2560

ลำดับที่	สำนัก / โครงการ / รายชื่อผู้ใช้น้ำ	ตุลาคม 2559	พฤศจิกายน 2559	ธันวาคม 2559	มกราคม 2560	รวมทั้งสิ้น
126	บริษัท บุญยังฟาร์ม (โนนสมบูรณ์) จำกัด	0.00	2,810.00	1,811.50	1,950.50	6,572.00
	รวม	707,484.50	810,962.00	1,288,125.50	1,065,747.00	3,872,319.00
	<u>โครงการชลประทานบุรีรัมย์</u>					
127	การประปาส่วนภูมิภาค สาขาบุรีรัมย์	686,215.00	766,737.50	771,330.50	726,941.50	2,951,224.50
	รวม	686,215.00	766,737.50	771,330.50	726,941.50	2,951,224.50
	<u>โครงการส่งน้ำและบำรุงรักษาลำตะคอง</u>					
128	บริษัท เสรีภัณฑ์ เอสแพค จำกัด	0.00	0.00	0.00	0.00	0.00
129	การประปาส่วนภูมิภาค สาขาสิคิ้ว	488,109.00	484,483.00	478,767.00	564,680.00	2,016,039.00
130	บมจ. ปทุมโรซิมิล แอนด์ แกรนารี	256.00	506.00	644.00	7,540.00	8,946.00
131	บจ. เอ็นไอซี แป้งมันสำปะหลังรูป	3,839.00	4,266.00	5,772.00	4,281.00	18,158.00
132	บริษัท ชัยภูมิพืชผล จำกัด	32,748.00	12,382.00	21,310.00	5,289.00	71,729.00
133	บริษัท 505 โภคภัณฑ์ จำกัด	7,500.00	7,500.00	7,500.00	7,500.00	30,000.00
134	บมจ. ซีพี เอฟ (ประเทศไทย) (ฟาร์ม1)	345.00	6,342.00	5,362.00	7,553.00	19,602.00
135	บมจ.กรุงเทพโปรดิวส์ (บมจ. ซีพี เอฟ (ประเทศไทย))					
	- โรงฟักไข่สูงเนิน	2,343.50	2,658.50	3,643.00	3,081.00	11,726.00
	- ฟาร์มลาดบัวขาว (ฟาร์ม 2)	7,205.00	6,881.00	5,381.00	8,167.00	27,634.00
	- ฟาร์มกุศฉิก	1,327.50	993.50	2,075.50	1,627.50	6,024.00
	- ฟาร์มบุญใหญ่	100.50	2,023.00	2,511.50	2,805.50	7,440.50
136	สำนักงานเทศบาลตำบลคลองไผ่	18,602.00	18,512.00	18,747.00	21,274.00	77,135.00
137	บริษัท แหลมทองโพลทรี จำกัด	32,688.00	62,263.50	47,913.00	34,314.00	177,178.50
138	หจก.โรงน้ำแข็งพัฒนกิจ (สิคิ้ว)	665.00	835.00	540.00	700.00	2,740.00
139	นายกเทศมนตรีตำบลกุศฉิก	6,241.50	5,510.00	5,770.00	5,710.00	23,231.50
140	บริษัท ซีพีเอสอุตสาหกรรม จำกัด	5,182.00	7,304.00	7,645.00	8,721.00	28,852.00
141	บจ. คอร์ปโปรดักส์อำมาตัส (ประเทศไทย)	71,125.00	130,848.00	60,173.00	153,597.00	415,743.00
142	บริษัท ราชสีมา ผลิตภัณฑ์จำกัด	9,980.00	8,740.00	8,860.00	10,280.00	37,860.00
143	บมจ.เอ็นอีที อสังหาริมทรัพย์และอุตสาหกรรม	0.00	0.00	0.00	0.00	0.00
144	บมจ. แผ่นดินทองฟร็อพเพอร์ตี้ดีเวลลอปเม้นท์	0.00	0.00	0.00	0.00	0.00
145	เทศบาลตำบลบ้านใหม่	74,756.00	75,466.00	76,945.00	75,992.00	303,159.00
146	นายกองค์การบริหารส่วนตำบลโป่งแดง	2,210.00	2,255.00	2,290.00	2,217.50	8,972.50
147	การประปาเทศบาลนครราชสีมา					
	- โรงสูบน้ำเขื่อนลำตะคอง (ท่อ 174)	628,933.00	607,591.50	626,307.00	626,824.00	2,489,655.50
	- โรงสูบน้ำเขื่อนมะขามเฒ่า (2เมตร)	52,500.00	0.00	0.00	0.00	52,500.00
	- โรงสูบน้ำฝายอภัยวงศ์	17,437.50	42,283.00	91,122.50	31,612.50	182,455.50
148	สำนักงานเทศบาลตำบลโคกกรวด	58,940.00	63,440.00	70,690.00	41,160.00	234,230.00
149	บจ. อาทิตยไฮเวย์	470.00	492.00	478.00	492.00	1,932.00
150	บจ. โชคยืนยงอุตสาหกรรม	95,364.50	100,052.50	100,684.00	104,104.50	400,205.50
151	หจก.สวนเมืองพร	278.00	281.00	273.00	377.00	1,209.00
152	บ.ฟาร์มสูงเนิน จำกัด	113,398.00	121,115.50	134,173.00	120,909.00	489,595.50
153	หจก.โรงน้ำแข็งเมืองย่า	196.50	551.50	2,067.00	1,335.00	4,150.00
154	การประปาสุขาภิบาลบ้านโนน (อบต.โป่งแดง)	0.00	0.00	0.00	0.00	0.00
155	การประปาสุขาภิบาลกุศฉิก	0.00	0.00	0.00	0.00	0.00

รายละเอียดรายได้ค่าชลประทานประจำปีงบประมาณ 2560  
ประจำเดือน มกราคม 2560

ลำดับที่	สำนัก / โครงการ / รายชื่อผู้ใช้น้ำ	ตุลาคม 2559	พฤศจิกายน 2559	ธันวาคม 2559	มกราคม 2560	รวมทั้งสิ้น
156	หจก.โคราชไอซ์ (โรงงานเชิงเอ็มพี)	12,121.50	12,454.50	7,953.00	1,051.50	33,580.50
157	ห้างหุ้นส่วนจำกัด โรงน้ำแข็งมิตรภาพนครราชสีมา	826.00	921.50	1,050.50	1,006.50	3,804.50
	รวม	1,745,688.00	1,788,951.50	1,796,647.00	1,854,201.50	7,185,488.00
	<u>โครงการชลประทานนครราชสีมา</u>					
158	เทศบาลตำบลเมืองใหม่โคกกรวด	2,766.00	251.50	2,093.00	46.50	5,157.00
159	เทศบาลตำบลไชยมงคล	2,331.00	2,337.00	2,413.00	2,921.00	10,002.00
	รวม	5,097.00	2,588.50	4,506.00	2,967.50	15,159.00
	<b>รวมสำนักชลประทานที่ 8</b>	<b>3,664,424.00</b>	<b>3,844,153.00</b>	<b>4,370,538.50</b>	<b>4,177,135.50</b>	<b>16,056,251.00</b>
	<u>สำนักชลประทานที่ 9</u>					
	<u>โครงการชลประทานนครนายก</u>					
160	การประปาส่วนภูมิภาค สาขานครนายก	94,722.60	87,535.32	101,785.25	145,653.00	429,696.17
	รวม	94,722.60	87,535.32	101,785.25	145,653.00	429,696.17
	<u>โครงการชลประทานฉะเชิงเทรา</u>					
161	การประปาส่วนภูมิภาค สาขาพนัสนิคม(2มาตร)	333,026.50	290,127.00	282,921.00	273,659.00	1,179,733.50
162	บริษัท อินด์สเตรียล วอเตอร์ รีซอร์ส แมนเนจเมนท์ จำกัด	82,235.00	137,355.00	262,845.00	130,989.00	613,424.00
163	บริษัท ทรัพยากรน้ำสยาม จำกัด	0.00	0.00	0.00	0.00	0.00
164	เทศมนตรีตำบลเขาหินซ้อน	0.00	0.00	0.00	0.00	0.00
	รวม	415,261.50	427,482.00	545,766.00	404,648.00	1,793,157.50
	<u>โครงการชลประทานระยอง</u>					
165	บ.จัดการและพัฒนาทรัพยากรน้ำภาคตะวันออก(4มาตร)	7,259,896.50	8,206,303.50	5,645,012.00	10,960,300.00	32,071,512.00
166	การประปาส่วนภูมิภาค สาขาปากน้ำประแสร์	77,708.00	75,891.00	79,062.00	78,992.50	311,653.50
167	อบต.แม่น้ำคู้	1,365.50	1,339.50	1,362.00	1,364.50	5,431.50
168	บริษัท ไทยเทพฟิธา จำกัด	27,910.00	48,025.00	22,575.00	37,975.00	136,485.00
169	การประปาส่วนภูมิภาค สาขาระยอง (2มาตร)	1,044,695.50	997,085.50	1,006,597.00	1,035,705.00	4,084,083.00
170	บริษัท ไออาร์พีซี จำกัด (มหาชน)	850,308.00	911,641.00	1,003,798.50	910,987.50	3,676,735.00
171	บริษัท สวนอุตสาหกรรมโรจนะ จำกัด	16,478.00	103,290.00	74,911.50	65,596.00	260,275.50
172	การประปาส่วนภูมิภาคสาขาบ้านฉาง	341,042.50	331,533.00	292,661.50	257,512.50	1,222,749.50
173	อบต.ปลวกแดง	30,207.50	30,503.00	27,207.00	33,712.50	121,630.00
	รวม	9,649,611.50	10,705,611.50	8,153,186.50	13,382,145.50	41,890,555.00
	<u>โครงการชลประทานชลบุรี</u>					
174	องค์การบริหารส่วนตำบลหนองขาม	4,185.50	5,205.50	4,579.50	3,842.00	17,812.50
175	บริษัท ไทยออยล์ จำกัด	81,006.00	127,558.00	150,947.50	166,462.50	525,974.00
176	การประปาส่วนภูมิภาค สาขาพัทยา					
	- อ่างเก็บน้ำห้วยสะพาน	84,941.00	62,668.00	13,468.50	4,416.50	165,494.00
	- อ่างเก็บน้ำหนองกลางดง	236,078.00	91,942.50	41,957.00	11,723.50	381,701.00
	- อ่างเก็บน้ำห้วยขุนจิต	56,846.50	13,096.50	21,818.50	8,628.00	100,389.50
	- อ่างเก็บน้ำมาบประชัน	557,067.50	427,437.00	488,155.50	568,089.50	2,040,749.50
	- อ่างเก็บน้ำชากนออก	121,357.00	118,958.50	100,522.50	70,500.50	411,338.50
177	การประปาส่วนภูมิภาค สาขาชลบุรี					
	- อ่างเก็บน้ำบางพระ	1,647,128.00	1,978,713.00	2,742,003.50	2,956,794.50	9,324,639.00

รายละเอียดรายได้ค่าชลประทานประจำปีงบประมาณ 2560  
ประจำเดือน มกราคม 2560

ลำดับที่	สำนัก / โครงการ / รายชื่อผู้ใช้น้ำ	ตุลาคม 2559	พฤศจิกายน 2559	ธันวาคม 2559	มกราคม 2560	รวมทั้งสิ้น
178	บ.จัดการและพัฒนาทรัพยากรน้ำภาคตะวันออกเฉียง - อ่างฯบางพระ	0.00	0.00	0.00	0.00	0.00
	- หนองค้อ	289,255.00	208,468.00	110,253.00	212,117.50	820,093.50
179	บริษัท ฟู้ดแอนด์ดริ้งส์ (มหาชน) จำกัด	31,792.50	30,053.00	25,037.00	21,865.00	108,747.50
180	บจ.อุตสาหกรรมน้ำตาลชลบุรี	0.00	0.00	0.00	0.00	0.00
181	บริษัท ศรีราชาฟาร์มจระเข้และผลิตภัณฑ์ จำกัด	5,218.00	5,971.50	8,711.50	10,947.00	30,848.00
182	การไฟฟ้าฝ่ายผลิตแห่งประเทศไทย	21,993.50	30,508.00	56,322.00	43,510.50	152,334.00
183	บริษัท แอมเทลกรุ๊ป กรุงเทพ จำกัด	0.00	0.00	0.00	0.00	0.00
184	การประปาส่วนภูมิภาค สาขาบ้านบึง	126,070.00	127,322.50	126,564.00	157,348.50	537,305.00
185	การประปาส่วนภูมิภาคสาขาศรีราชา (อ่างฯหนองค้อ)	0.00	0.00	24,196.50	102,628.50	126,825.00
	รวม	3,262,938.50	3,227,902.00	3,914,536.50	4,338,874.00	14,744,251.00
	<u>โครงการชลประทานตราด</u>					
186	การประปาส่วนภูมิภาค สาขาตราด					
	- อ่างฯ เขาระกำขยาย (2มาตร)	248,222.50	240,359.00	248,769.00	255,593.50	992,944.00
	- อ่างฯ บ้านมะนาว	25,654.00	24,747.00	25,055.50	23,376.00	98,832.50
	รวม	273,876.50	265,106.00	273,824.50	278,969.50	1,091,776.50
	<u>โครงการส่งน้ำและบำรุงรักษาประแสร์</u>					
187	องค์การบริหารส่วนตำบลชุมแสง	2,009.50	1,961.50	2,068.00	2,077.00	8,116.00
188	บริษัท ระยองกลาส อินดัสทรี จำกัด	262.00	262.00	329.00	287.00	1,140.00
189	เทศบาลตำบลบ้านนา	1,469.50	1,434.50	1,496.00	1,498.50	5,898.50
190	บริษัทจัดการและพัฒนาทรัพยากรน้ำภาคตะวันออกเฉียง จำกัด (มหาชน)(คลองใหญ่)	3,392,356.80	1,786,372.20	1,868,367.40	1,820,280.50	8,867,376.90
191	บริษัทจัดการและพัฒนาทรัพยากรน้ำภาคตะวันออกเฉียง จำกัด (มหาชน)(หนองปลาไหล)	66,672.00	1,914,711.50	2,361,284.00	2,410,541.00	6,753,208.50
192	การประปาส่วนภูมิภาค สาขาพิทยา (ชั้นพิเศษ)	1,549,796.00	1,786,372.20	1,868,367.40	1,820,280.50	7,024,816.10
193	การประปาส่วนภูมิภาค สาขาระยอง	0.00	0.00	0.00	10,525.00	10,525.00
	รวม	5,012,565.80	5,491,113.90	6,101,911.80	6,065,489.50	22,671,081.00
	<u>โครงการส่งน้ำและบำรุงรักษาขุนด่านปราการชล</u>					
194	โรงไฟฟ้าพลังน้ำเขื่อนขุนด่านปราการชล	587,241.75	241,065.04	147,562.21	729,906.01	1,705,775.01
	รวม	587,241.75	241,065.04	147,562.21	729,906.01	1,705,775.01
	<u>โครงการชลประทานสระแก้ว</u>					
195	การประปาส่วนภูมิภาค สาขาวัฒนานคร	0.00	103,812.00	49,710.00	52,855.00	206,377.00
	รวม	0.00	103,812.00	49,710.00	52,855.00	206,377.00
	<b>รวมสำนักชลประทานที่ 9</b>	<b>19,296,218.15</b>	<b>20,549,627.76</b>	<b>19,288,282.76</b>	<b>25,398,540.51</b>	<b>84,532,669.18</b>
	<u>สำนักชลประทานที่ 10</u>					
	<u>โครงการส่งน้ำและบำรุงรักษาคลองเพรียว - เส้าไห้</u>					
196	บริษัท กระเบื้องกระดาชไทย จำกัด	5,440.00	4,974.50	5,699.50	6,313.00	22,427.00
197	หจก.สระบุรีโอษฐ์	8,373.50	7,901.00	8,286.00	6,089.50	30,650.00
	รวม	13,813.50	12,875.50	13,985.50	12,402.50	53,077.00
	<u>โครงการส่งน้ำและบำรุงรักษาช่องแค</u>					
198	สำนักงานประปาบ้านหมี่					
	- ประปาภูมิภาคสาขาบ้านหมี่	105,296.00	133,683.50	43,171.50	88,789.50	370,940.50

รายละเอียดรายได้ค่าชลประทานประจำปีงบประมาณ 2560  
ประจำเดือน มกราคม 2560

ลำดับที่	สำนัก / โครงการ / รายชื่อผู้ใช้น้ำ	ตุลาคม 2559	พฤศจิกายน 2559	ธันวาคม 2559	มกราคม 2560	รวมทั้งสิ้น
	- ประปาภูมิภาคสาขาบ้านหมี่ (โคกสำโรง)	107,509.00	136,776.00	108,682.50	130,525.50	483,493.00
199	นายประสงค์ กระตุนาค	500.50	441.50	407.50	511.50	1,861.00
200	อบต.หนองกระเบียน	2,221.50	2,308.50	2,032.00	2,187.50	8,749.50
201	ประปาหนองทรายขาว					
	- จุดที่ 1	4,055.00	4,071.00	4,066.00	4,064.00	16,256.00
	- จุดที่ 2	4,842.00	6,304.00	6,185.50	6,995.50	24,327.00
202	หจก.ลพบุรีจินตตามณีก่อสร้าง	638.50	741.00	847.00	1,040.00	3,266.50
203	ประปาหมู่บ้านสระตาแวว	0.00	0.00	0.00	0.00	0.00
204	อบต.หนองเมือง	5,276.00	6,378.50	5,960.00	5,837.50	23,452.00
205	องค์การบริหารส่วนตำบลสายห้วยแก้ว	1,387.50	1,650.00	1,547.00	1,528.50	6,113.00
	รวม	231,726.00	292,354.00	172,899.00	241,479.50	938,458.50
	<u>โครงการชลประทานลพบุรี</u>					
206	บริษัท สหฟาร์ม จำกัด	0.00	0.00	0.00	0.00	0.00
	รวม	0.00	0.00	0.00	0.00	0.00
	<u>โครงการส่งน้ำและบำรุงรักษาโคกกระเทียม</u>					
207	กองการประปาเทศบาลเมืองลพบุรี	69,145.00	75,125.00	90,060.00	70,200.00	304,530.00
208	การประปาหมู่บ้านไผ่ขวาง	3,540.50	328.00	3,276.50	4,058.00	11,203.00
209	การประปาส่วนภูมิภาค สาขา ลพบุรี	467,500.50	467,267.50	466,606.00	477,757.50	1,879,131.50
210	การประปาส่วนภูมิภาค สาขาพระพุทธรบาท	41,980.00	44,525.00	41,700.50	42,203.00	170,408.50
211	บจ.ลพบุรีน้ำแข็งหลอด	1,917.50	1,802.50	1,969.00	1,487.00	7,176.00
212	คุณอุไรวรรณ วุฒิวณิช	716.50	865.50	885.50	711.00	3,178.50
213	คุณปรานอม จังพานิช	818.50	1,075.00	1,325.00	1,397.00	4,615.50
	รวม	585,618.50	590,988.50	605,822.50	597,813.50	2,380,243.00
	<u>โครงการส่งน้ำและบำรุงรักษาโนนรมย์</u>					
214	เทศบาลตำบลช่องแค	19,000.00	19,000.00	19,000.00	19,000.00	76,000.00
215	บจ.กิจรุ่งเรืองชัยนาท	0.00	0.00	0.00	0.00	0.00
216	บริษัท พรพิบูลย์ จำกัด	4,207.00	3,957.00	3,872.00	3,307.00	15,343.00
217	โรงน้ำแข็งพรหมบุรี 2	1,491.00	1,880.00	1,046.00	1,041.00	5,458.00
218	เทศบาลตำบลตาคลี	62,500.00	62,500.00	62,500.00	62,500.00	250,000.00
219	บมจ.ชลประทานซีเมนต์	6,000.00	6,000.00	6,000.00	6,000.00	24,000.00
	รวม	93,198.00	93,337.00	92,418.00	91,848.00	370,801.00
	<u>โครงการส่งน้ำและบำรุงรักษาป่าสักใต้</u>					
220	การประปาส่วนภูมิภาคสาขาหนองแค(2มาตร)	235,895.00	281,368.50	241,951.50	247,385.00	1,006,600.00
221	นายชนะ มินจิรพงศ์	38.50	52.50	73.00	125.50	289.50
222	การไฟฟ้าฝ่ายผลิตแห่งประเทศไทย	166,023.00	229,820.00	246,633.50	172,736.50	815,213.00
223	บจ. เดอะ สยาม เซรามิค กรุ๊ป อินดัสทรีส์	7,065.50	8,495.00	9,110.00	9,770.50	34,441.00
224	บมจ. ไทย - เยอรมัน เซรามิคอินดัสทรี	162,289.00	226,434.00	199,952.50	172,688.00	761,363.50
225	บริษัท ไทยบริดจสโตน จำกัด	18,690.00	18,230.00	9,235.00	8,385.00	54,540.00
226	นายนิวัฒน์ จีงธีรพานิช	202.50	178.50	67.50	134.50	583.00
227	นายรัชชัย ไชยวัฒนสารณัฐ	281.00	334.50	273.00	116.50	1,005.00
228	บมจ. สหโมเสคอุตสาหกรรม	4,516.00	6,356.00	6,350.00	6,878.00	24,100.00

## รายละเอียดรายได้ค่าชลประทานประจำปีงบประมาณ 2560

ประจำเดือน มกราคม 2560

ลำดับที่	สำนัก / โครงการ / รายชื่อผู้ใช้น้ำ	ตุลาคม 2559	พฤศจิกายน 2559	ธันวาคม 2559	มกราคม 2560	รวมทั้งสิ้น
229	บจ. เชนามิคอุตสาหกรรมไทย	41,520.00	47,867.00	42,160.00	38,881.50	170,428.50
230	บจ. เหมราชสระบุรี ที่ดินอุตสาหกรรม	234,264.50	297,259.00	256,028.50	262,946.50	1,050,498.50
231	นายสมชาย สุนทรวัฒน์	2,532.00	2,860.50	3,178.50	2,011.50	10,582.50
232	บริษัท ยู เอฟ ไอ จำกัด	2,064.00	2,578.50	2,155.50	2,227.50	9,025.50
233	นายสุรินทร์ โรจนะ	208.00	40.50	359.00	202.50	810.00
234	บริษัท โสสุโก้ เชนามิค จำกัด	4,685.00	9,620.00	10,245.00	10,555.00	35,105.00
235	การประปาส่วนภูมิภาค สาขาท่าเรือ	18,197.50	15,925.00	18,454.00	13,036.00	65,612.50
236	บ.ซิโน-ไทย เอ็นจีเนียริง แอนด์ คอนสตรัคชั่น	0.00	0.00	0.00	0.00	0.00
237	บจ. ผลิตภัณฑ์และวัสดุก่อสร้าง	637.00	765.50	834.00	335.00	2,571.50
	รวม	899,108.50	1,148,185.00	1,047,060.50	948,415.00	4,042,769.00
	<u>โครงการส่งน้ำและบำรุงรักษาเวียงวัง</u>					
238	สำนักงานเทศบาลตำบลลาดน้อย	7,500.00	5,425.00	2,250.00	460.00	15,635.00
239	บริษัท น้ำแข็งบ้านหมอ จำกัด	1,644.00	1,897.00	1,592.00	1,749.50	6,882.50
240	บมจ. ปูนซิเมนต์ไทย (ท่าหลวง)2มาตร	38,207.00	35,462.50	34,104.00	39,129.00	146,902.50
241	บริษัท กระเบื้องกระดาชไทย จำกัด	3,565.00	11,875.00	19,365.00	985.00	35,790.00
242	การประปาส่วนภูมิภาค สาขาบ้านหมอ	37,360.00	24,994.34	24,994.34	42,199.50	129,548.18
243	การประปาส่วนภูมิภาค สาขาท่าเรือ	47,416.50	47,416.50	47,416.50	47,416.50	189,666.00
244	บริษัท จัมโบ้ เจตตี้ จำกัด					
	- สาขาที่1	5,846.50	3,191.50	3,507.00	276.50	12,821.50
	- มาตรฐานน้ำที่1 สาขาที่3	628.50	502.00	752.50	752.50	2,635.50
	- มาตรฐานน้ำที่2 สาขาที่3	9.00	125.50	109.00	289.00	532.50
245	บริษัท โรจนะ อินดัสเตรียล แมเนจเม้นท์ จำกัด					
	- มาตรฐานน้ำที่1	554,537.50	568,544.50	526,822.00	577,155.50	2,227,059.50
	- มาตรฐานน้ำที่2	344,440.00	253,689.50	101.00	372,159.50	970,390.00
246	บริษัท เหล็กสยาม (2001) จำกัด	8,455.00	383.50	352.00	6,053.50	15,244.00
247	บริษัท ไออีโคโนมิคส์ (ประเทศไทย) จำกัด สาขาโรงงานอยุธยา	104,119.00	101,223.50	100,240.00	111,145.00	416,727.50
249	บริษัทไทยเซ็นทรัลเคมี จำกัด (มหาชน)	2,831.50	1,891.50	1,318.50	1,791.00	7,832.50
	รวม	1,156,559.50	1,056,621.84	762,923.84	1,201,562.00	4,177,667.18
	<u>โครงการชลประทานเพชรบูรณ์</u>					
248	สำนักงานประปาหล่มสัก	219,776.38	219,776.38	219,776.38	219,776.38	879,105.52
250	สำนักงานประปาเพชรบูรณ์ (2มาตร)	124,000.00	120,000.00	300,040.00	349,779.50	893,819.50
	รวม	343,776.38	339,776.38	519,816.38	569,555.88	1,772,925.02
	<b>รวมสำนักชลประทานที่ 10</b>	<b>3,323,800.38</b>	<b>3,534,138.22</b>	<b>3,214,925.72</b>	<b>3,663,076.38</b>	<b>13,735,940.70</b>
	<u>สำนักชลประทานที่ 11</u>					
	<u>โครงการส่งน้ำและบำรุงรักษาชลหารพิจิตร</u>					
251	การไฟฟ้าฝ่ายผลิตแห่งประเทศไทย	0.00	66.00	1,951.50	51.50	2,069.00
	รวม	0.00	66.00	1,951.50	51.50	2,069.00
	<u>โครงการส่งน้ำและบำรุงรักษาภาชีเจริญ</u>					
252	บริษัท พัฒนกิจพิมพ์ย้อม จำกัด	0.00	0.00	0.00	0.00	0.00
253	บริษัท มหาชัยอุตสาหกรรม จำกัด	0.00	0.00	0.00	0.00	0.00

รายละเอียดรายได้ค่าชลประทานประจำปีงบประมาณ 2560  
ประจำปีเดือน มกราคม 2560

ลำดับที่	สำนัก / โครงการ / รายชื่อผู้ใช้น้ำ	ตุลาคม 2559	พฤศจิกายน 2559	ธันวาคม 2559	มกราคม 2560	รวมทั้งสิ้น
254	บริษัท โรงงานกระดาษอากาศเนย์ จำกัด	256.00	270.00	496.00	464.00	1,486.00
	รวม	256.00	270.00	496.00	464.00	1,486.00
	<u>โครงการส่งน้ำและบำรุงรักษาพระองค์ไชยานุชิต</u>					
255	บริษัท ควอลิตี้คอฟฟีโปรดักส์ จำกัด	4,211.00	11,174.00	17,580.00	0.00	32,965.00
256	บมจ.จัดการและพัฒนาทรัพยากรน้ำ					
	- ประปาเมือง	0.00	0.00	0.00	0.00	0.00
	- นครเนื่องเขต	0.00	0.00	0.00	0.00	0.00
257	สำนักงานประปาอะเชิงเตรา					
	- ท่อ 600 A	257,180.00	283,784.00	266,048.00	277,864.00	1,084,876.00
	- ท่อ 600 B	205,115.50	148,220.50	174,388.00	160,353.00	688,077.00
	- ท่อ M 700	202,390.50	203,980.50	223,754.50	253,905.00	884,030.50
	- ท่อ M 250	10,980.50	20,601.50	34,430.50	43,983.50	109,996.00
	- โรงสูบน้ำประเวศน์	0.00	0.00	0.00	0.00	0.00
	- โรงสูบน้ำคลองพระองค์	0.00	0.00	0.00	0.00	0.00
258	บริษัท พานาโซนิค แอ็ฟไฟแนนซ์ โคลด์เซน (ประเทศไทย) จำกัด	0.00	1,540.50	1,818.50		3,359.00
259	บริษัท ไฮคิวผลิตภัณฑ์อาหาร จำกัด	8,648.65	18,420.95	10,868.75	6,964.45	44,902.80
260	การประปาส่วนภูมิภาคสาขาบางคล้า					
	- พระองค์ฯ 1	159,914.50	149,250.50	144,757.50	140,767.50	594,690.00
	- พระองค์ฯ 2 (บางประกง)	0.00	0.00	258,926.50	519,539.00	778,465.50
261	บจก. นูทริกซ์ (สาขาที่ 1 )	239.00	1,390.00	1,203.00	1,419.00	4,251.00
262	บจก. ไมโครชิพ เทคโนโลยี (ไทยแลนด์)	17,500.00	15,000.00	16,000.00	16,250.00	64,750.00
263	บจก. กัสฟ เจพี เอ็นเอ็นเค จำกัด	58,948.00	46,502.00	45,286.50	0.00	150,736.50
264	การประปาส่วนภูมิภาคสาขาบางประกง (บางบ่อ)	0.00	0.00	1,496,918.00	61,725.50	1,558,643.50
	รวม	925,127.65	899,864.45	2,691,979.75	1,482,770.95	5,999,742.80
	<u>โครงการส่งน้ำและบำรุงรักษาพระพิมล</u>					
265	บริษัท ไทยสปนนิ่ง อินดัสทรี จำกัด	0.00	0.00	0.00	0.00	0.00
	รวม	0.00	0.00	0.00	0.00	0.00
	<u>โครงการส่งน้ำและบำรุงรักษารังสิตเหนือ</u>					
266	บจ.คอสมอส บริวเวอรี่ (ประเทศไทย)	41,592.00	39,515.50	33,620.50	28,616.00	143,344.00
267	การประปาส่วนภูมิภาคสาขาธัญบุรี	798,316.50	754,236.50	778,161.00	780,947.00	3,111,661.00
268	บริษัท นวนคร แอสเซส จำกัด	384,173.00	382,788.00	445,931.00	369,152.00	1,582,044.00
	รวม	1,224,081.50	1,176,540.00	1,257,712.50	1,178,715.00	4,837,049.00
	<u>โครงการส่งน้ำและบำรุงรักษารังสิตใต้</u>					
269	บริษัท อะมิสแมนท์ ครีเอชั่น จำกัด	2,560.50	3,419.50	5,310.50	4,518.50	15,809.00
	รวม	2,560.50	3,419.50	5,310.50	4,518.50	15,809.00
	<b>รวมสำนักชลประทานที่ 11</b>	<b>2,152,025.65</b>	<b>2,080,159.95</b>	<b>3,957,450.25</b>	<b>2,666,519.95</b>	<b>10,856,155.80</b>
	<b>สำนักชลประทานที่ 12</b>					
	<u>โครงการส่งน้ำและบำรุงรักษาเขื่อนเจ้าพระยา</u>					
270	โรงไฟฟ้าพลังน้ำเขื่อนเจ้าพระยา	219,550.79	1,549,472.11	969,239.21	1,034,806.25	3,773,068.36



## รายละเอียดรายได้ค่าชลประทานประจำปีงบประมาณ 2560

ประจำเดือน มกราคม 2560

ลำดับที่	สำนัก / โครงการ / รายชื่อผู้ใช้น้ำ	ตุลาคม 2559	พฤศจิกายน 2559	ธันวาคม 2559	มกราคม 2560	รวมทั้งสิ้น
271	โรงงานเชิงชัยนาท (2526) จำกัด	1,472.00	1,406.50	864.00	1,127.50	4,870.00
	รวม	221,022.79	1,550,878.61	970,103.21	1,035,933.75	3,777,938.36
	<u>โครงการส่งน้ำและบำรุงรักษาบรมธาตุ</u>					
272	นางขวัญใจ นิซชากร	1,455.00	1,431.50	1,346.50	1,602.50	5,835.50
273	นายวันชัย สุริย์จามร	0.00	0.00	0.00	0.00	0.00
274	หจก.โรงสีข้าวเกษตรสมบูรณ์ธัญญกิจ	2,183.50	481.50	1,178.50	0.00	3,843.50
	รวม	3,638.50	1,913.00	2,525.00	1,602.50	9,679.00
	<u>โครงการส่งน้ำและบำรุงรักษาชั้นสูตร</u>					
275	บริษัท น้ำตาลสิงห์บุรี จำกัด	6,500.00	40,000.00	40,000.00	40,000.00	126,500.00
276	หจก.โรงสีมานะเฟื่องฟู	0.00	0.00	0.00	0.00	0.00
277	การประปาส่วนภูมิภาคสาขาสิงห์บุรี	28,341.00	26,395.50	25,580.50	27,797.50	108,114.50
	รวม	34,841.00	66,395.50	65,580.50	67,797.50	234,614.50
	<u>โครงการส่งน้ำและบำรุงรักษาพลเทพ</u>					
278	บริษัท บีเอ็มพี เอ็นเนอร์ยี จำกัด	4,945.00	7,084.00	7,192.00	17,464.00	36,685.00
279	บริษัท ตะวันแดง 1999 จำกัด	11,627.00	0.00	29,196.00	1,738.00	42,561.00
	รวม	16,572.00	7,084.00	36,388.00	19,202.00	79,246.00
	<u>โครงการส่งน้ำและบำรุงรักษาท่าโบสถ์</u>					
280	สำนักงานเทศบาลตำบลสามง่ามท่าโบสถ์	268.00	268.00	268.00	268.00	1,072.00
281	การประปาส่วนภูมิภาค สาขาเดิมบางนางบวช	78,614.00	69,398.50	70,923.50	60,269.50	279,205.50
282	การประปาส่วนภูมิภาค สาขาชัยนาท	38,001.50	36,299.00	35,460.00	34,936.50	144,697.00
283	โรงงานเชิงพรประเสริฐ	3,250.00	2,436.00	2,641.00	2,503.50	10,830.50
	รวม	120,133.50	108,401.50	109,292.50	97,977.50	435,805.00
	<u>โครงการส่งน้ำและบำรุงรักษากระเสียว</u>					
284	การประปาส่วนภูมิภาค สาขาด่านช้าง	64,979.50	65,023.50	69,417.00	68,864.00	268,284.00
285	บริษัท ไทยอะโกรเอ็นเนอร์ยี จำกัด	62,715.00	26,240.00	54,605.00	69,890.00	213,450.00
286	บริษัท น้ำตาลมิตรผล จำกัด					
	- จุดที่ 1	24,015.50	13,852.50	22,936.50	12,390.00	73,194.50
	- จุดที่ 2	28.00	360.50	4,434.00	898.00	5,720.50
	- จุดที่ 3	95,903.00	58,968.50	106,115.00	90,279.00	351,265.50
	รวม	247,641.00	164,445.00	257,507.50	242,321.00	911,914.50
	<u>โครงการส่งน้ำและบำรุงรักษาสามชุก</u>					
287	โรงงานเชิงสุวรรณประดิษฐ์	2,930.00	2,336.00	2,261.00	1,948.00	9,475.00
288	โรงงานเชิงสามชุก	500.00	587.00	577.00	563.00	2,227.00
289	โรงสีไฟ ล เอกเจริญ	0.00	0.00	0.00	0.00	0.00
290	โรงสีไฟบ้านกร่าง	101.00	63.00	48.00	0.00	212.00
291	บริษัท อุตสาหกรรมน้ำตาลสุพรรณบุรี จำกัด	7,000.00	9,670.00	25,382.00	22,313.00	64,365.00
	รวม	10,531.00	12,656.00	28,268.00	24,824.00	76,279.00
	<u>โครงการส่งน้ำและบำรุงรักษาผักไห่</u>					
292	การประปาส่วนภูมิภาค สาขาผักไห่	29,482.00	30,645.00	37,693.50	31,044.50	128,865.00
	รวม	29,482.00	30,645.00	37,693.50	31,044.50	128,865.00

รายละเอียดรายได้ค่าชลประทานประจำปีงบประมาณ 2560  
ประจำเดือน มกราคม 2560

ลำดับที่	สำนัก / โครงการ / รายชื่อผู้ใช้น้ำ	ตุลาคม 2559	พฤศจิกายน 2559	ธันวาคม 2559	มกราคม 2560	รวมทั้งสิ้น
	<u>โครงการส่งน้ำและบำรุงรักษายางมณี</u>					
293	บริษัท เรียบทลีพัฒนา จำกัด	2,370.50	1,722.50	674.50	122.50	4,890.00
294	การประปาส่วนภูมิภาคสาขาสิงห์บุรี	10,430.00	9,935.00	9,791.50	10,611.00	40,767.50
	รวม	12,800.50	11,657.50	10,466.00	10,733.50	45,657.50
	<u>โครงการส่งน้ำและบำรุงรักษาโพธิ์พระยา</u>					
295	การประปาส่วนภูมิภาค สาขาสุพรรณบุรี	297,059.00	277,600.50	276,678.50	308,959.50	1,160,297.50
	รวม	297,059.00	277,600.50	276,678.50	308,959.50	1,160,297.50
	<b>รวมสำนักชลประทานที่ 12</b>	<b>993,721.29</b>	<b>2,231,676.61</b>	<b>1,794,502.71</b>	<b>1,840,395.75</b>	<b>6,860,296.36</b>
	<u>สำนักชลประทานที่ 13</u>					
	<u>โครงการส่งน้ำและบำรุงรักษานครปฐม</u>					
296	เทศบาลนครนครปฐม	270,000.00	270,000.00	270,000.00	270,000.00	1,080,000.00
297	เทศบาลเมืองนครปฐม	92,198.50	81,621.50	76,560.00	94,810.00	345,190.00
	รวม	362,198.50	351,621.50	346,560.00	364,810.00	1,425,190.00
	<u>โครงการส่งน้ำและบำรุงรักษาเขื่อนแม่กลอง</u>					
298	การประปานครหลวง	23,899,000.50	21,636,795.75	22,302,256.50	22,331,853.75	90,169,906.50
	รวม	23,899,000.50	21,636,795.75	22,302,256.50	22,331,853.75	90,169,906.50
	<u>โครงการชลประทานราชบุรี</u>					
299	การประปาส่วนภูมิภาคสาขาสวนผึ้ง	12,500.00	12,500.00	12,500.00	12,500.00	50,000.00
300	องค์การบริหารส่วนตำบล หอนงพันจันทร์	1,654.50	1,738.00	1,846.50	2,107.00	7,346.00
	รวม	14,154.50	14,238.00	14,346.50	14,607.00	57,346.00
	<b>รวมสำนักชลประทานที่ 13</b>	<b>24,275,353.50</b>	<b>22,002,655.25</b>	<b>22,663,163.00</b>	<b>22,711,270.75</b>	<b>91,652,442.50</b>
	<u>สำนักชลประทานที่ 14</u>					
	<u>โครงการส่งน้ำและบำรุงรักษาเพชรบุรี</u>					
301	บริษัท ชลประทานซีเมนต์ จำกัด	11,065.00	14,490.00	12,860.00	15,690.00	54,105.00
302	ธนาคารสิริกิติ์ไทย จำกัด	0.00	0.00	276.50	22.00	298.50
303	บริษัท รีเจนท์ พัฒนา จำกัด	5,242.00	5,971.00	7,355.00	8,273.00	26,841.00
304	นิติบุคคลอาคารชุดปาล์มบีชรีสอร์ท	447.00	524.00	516.00	512.00	1,999.00
305	โรงแรมดุสิตธานี	3,741.00	2,713.50	9,413.00	6,387.50	22,255.00
306	บริษัท ชูกลมรีสอร์ท จำกัด	0.00	0.00	0.00	0.00	0.00
307	การประปาเทศบาลเมืองชะอำ					
	- จุด 1	58,922.00	150,000.00	150,000.00	150,000.00	508,922.00
	- จุดใหม่	1,245.00	1,505.00	1,315.00	1,355.00	5,420.00
308	การประปาส่วนภูมิภาคสาขา เพชรบุรี	63,045.50	63,968.00	49,833.00	64,857.00	241,703.50
309	บริษัท ปาล์มฮิลล์ พร็อพเพอร์ตี้ จำกัด	5,785.00	2,985.00	6,198.00	3,172.00	18,140.00
310	บจ. ผลิตภัณฑ์และวัตถุก่อสร้าง	0.00	260.00	349.00	74.00	683.00
	รวม	149,492.50	242,416.50	238,115.50	250,342.50	880,367.00
	<u>โครงการชลประทานประจวบคีรีขันธ์</u>					
311	การประปาส่วนภูมิภาคสาขาบางสะพาน	33,700.00	31,999.00	29,920.50	30,331.00	125,950.50
312	การประปาส่วนภูมิภาคสาขาประจวบคีรีขันธ์	62,400.00	41,500.00	37,835.00	55,000.00	196,735.00
	รวม	96,100.00	73,499.00	67,755.50	85,331.00	322,685.50

## รายละเอียดรายได้ค่าชลประทานประจำปีงบประมาณ 2560

ประจำเดือน มกราคม 2560

ลำดับที่	สำนัก / โครงการ / รายชื่อผู้ใช้น้ำ	ตุลาคม 2559	พฤศจิกายน 2559	ธันวาคม 2559	มกราคม 2560	รวมทั้งสิ้น
	<u>โครงการส่งน้ำและบำรุงรักษาปรางบุรี</u>					
313	นางวัชรีย์ เหมือนท่าไม้	0.00	0.00	0.00	0.00	0.00
314	นางสุดา แซ่ลิ้ม	0.00	0.00	0.00	0.00	0.00
315	นายบุญเหลือ เหมือนท่าไม้	0.00	0.00	0.00	0.00	0.00
316	พันโทหญิงพรพิไล โชติสันต์	0.00	0.00	0.00	0.00	0.00
317	การประปาเทศบาลเมืองหัวหิน					
	- ท่อ AC	2,250.00	2,325.00	2,325.00	2,100.00	9,000.00
	- ท่อ HDPE	162,000.00	162,000.00	162,000.00	162,000.00	648,000.00
	- ท่อเหล็ก	270,000.00	279,000.00	279,000.00	252,000.00	1,080,000.00
318	นางสุมาลี อาจขาว	0.00	0.00	0.00	0.00	0.00
319	นางยาใจ ล้อตระกานนท์	0.00	0.00	0.00	0.00	0.00
320	ผลไม้กระป๋องสยาม (1998)					
	- ท่อ 3 นิ้ว (เก่า)	0.00	0.00	0.00	0.00	0.00
	- ท่อ 3 นิ้ว (ใหม่)	0.00	0.00	0.00	0.00	0.00
	- ท่อ 2 นิ้ว	0.00	0.00	0.00	0.00	0.00
321	พันเอกเฉลิม ศรีสน(หมู่บ้านสวัสดิการทหารค่ายธนระรักษ)	0.00	0.00	0.00	0.00	0.00
322	นางสาววันเพ็ญ ศิริจันทร์	0.00	0.00	0.00	0.00	0.00
323	นายทรงเกียรติ โสภณธีระกุล	0.00	0.00	0.00	0.00	0.00
324	นางนฤชล ผลงาม	0.00	0.00	0.00	0.00	0.00
325	ร้อยเอกวิชัย อ่อนสำลี	0.00	0.00	0.00	0.00	0.00
326	นางดวงแข แสงสุข	0.00	0.00	0.00	0.00	0.00
327	นายแป้น ทัทเพชร (ท่อ 2 นิ้ว)	0.00	0.00	0.00	0.00	0.00
328	นายวิชาติ จีระติวงศ์	0.00	0.00	0.00	0.00	0.00
329	นายปรีชา ฝึกแก่นจันทร์	0.00	0.00	0.00	0.00	0.00
330	บจ.ทรัพย์เอกชัย	0.00	0.00	0.00	0.00	0.00
331	บจ.กรีนไพน	0.00	0.00	0.00	0.00	0.00
332	บจ.ไทยพัฒนาโรงงานอุตสาหกรรม	0.00	0.00	0.00	0.00	0.00
333	บจ.เดอะอีเกิ้ล กอล์ฟ คลับ	0.00	0.00	0.00	0.00	0.00
334	บริษัท ไททรัพย์ เอสเตท	0.00	0.00	0.00	0.00	0.00
335	บริษัท ปรีนตัน พาร์ค สวิท	0.00	0.00	0.00	0.00	0.00
336	นายสุรินทร์ น้อยทับทิม	0.00	0.00	0.00	0.00	0.00
337	นิภาวรรณ วิสารทสกุล	0.00	0.00	0.00	0.00	0.00
338	การประปาส่วนภูมิภาคสาขาปรางบุรี (สาขา 00062)	237,944.00	350,186.50	291,423.00	336,115.50	1,215,669.00
339	บริษัท สยามเอ็นจิเนียริง แอนด์ แมนเนจเม้นท์ จำกัด	0.00	0.00	0.00	0.00	0.00
	รวม	672,194.00	793,511.50	734,748.00	752,215.50	2,952,669.00
	<b>รวมสำนักชลประทานที่ 14</b>	<b>917,786.50</b>	<b>1,109,427.00</b>	<b>1,040,619.00</b>	<b>1,087,889.00</b>	<b>4,155,721.50</b>
	<u>สำนักชลประทานที่ 15</u>					
	<u>โครงการชลประทานภูเก็ต</u>					
340	การประปาส่วนภูมิภาคจังหวัดภูเก็ต	569,711.50	592,890.50	687,186.00	720,039.00	2,569,827.00
341	กองการประปาเทศบาลนครภูเก็ต	113,756.50	117,286.00	131,879.00	120,973.50	483,895.00
	รวม	683,468.00	710,176.50	819,065.00	841,012.50	3,053,722.00

รายละเอียดรายได้ค่าชลประทานประจำปีงบประมาณ 2560  
ประจำเดือน มกราคม 2560

ลำดับที่	สำนัก / โครงการ / รายชื่อผู้ใช้น้ำ	ตุลาคม 2559	พฤศจิกายน 2559	ธันวาคม 2559	มกราคม 2560	รวมทั้งสิ้น
	<u>โครงการส่งน้ำและบำรุงรักษาปากพนังตอนบน</u>					
342	สำนักงานประปาชะอวด	58,665.00	57,135.00	58,980.00	51,470.00	226,250.00
	รวม	58,665.00	57,135.00	58,980.00	51,470.00	226,250.00
	<u>โครงการชลประทานสุราษฎร์ธานี</u>					
343	นายกเทศมนตรีคลองชะอุ่น	5,725.00	5,823.00	6,400.50	5,791.00	23,739.50
	รวม	5,725.00	5,823.00	6,400.50	5,791.00	23,739.50
	<b>รวมสำนักชลประทานที่ 15</b>	<b>747,858.00</b>	<b>773,134.50</b>	<b>884,445.50</b>	<b>898,273.50</b>	<b>3,303,711.50</b>
	<u>สำนักชลประทานที่ 16</u>					
	<u>โครงการชลประทานสตูล</u>					
344	การประปาส่วนภูมิภาค สาขาสตูล	310,117.00	305,706.50	311,103.00	322,306.00	1,249,232.50
	รวม	310,117.00	305,706.50	311,103.00	322,306.00	1,249,232.50
	<u>โครงการชลประทานพัทลุง</u>					
345	เทศบาลตำบลป่าบอน	24,289.50	22,588.00	25,952.00	21,608.00	94,437.50
346	การประปาส่วนภูมิภาคสาขาพัทลุง(2มาตร)	357,275.50	335,362.00	319,551.50	358,300.00	1,370,489.00
	รวม	381,565.00	357,950.00	345,503.50	379,908.00	1,464,926.50
	<u>โครงการส่งน้ำและบำรุงรักษาท่าเขียด</u>					
347	สำนักงานประปาเขาศัยสน (2 มาตร)	34,989.00	30,658.00	28,581.50	28,763.50	122,992.00
	รวม	34,989.00	30,658.00	28,581.50	28,763.50	122,992.00
	<u>โครงการชลประทานตรัง</u>					
348	การประปาส่วนภูมิภาค สาขากันตัง	53,909.00	37,371.00	34,280.50	37,681.00	163,241.50
349	เทศบาลตำบลควนขนุน	10,707.50	7,050.00	8,796.00	9,262.50	35,816.00
350	บริษัท โอทาทโก้ จำกัด	0.00	0.00	4,441.50	2,502.00	6,943.50
	รวม	64,616.50	44,421.00	47,518.00	49,445.50	206,001.00
	<b>รวมสำนักชลประทานที่ 16</b>	<b>791,287.50</b>	<b>738,735.50</b>	<b>732,706.00</b>	<b>780,423.00</b>	<b>3,043,152.00</b>
	<u>สำนักชลประทานที่ 17</u>					
	<u>โครงการส่งน้ำและบำรุงรักษาลุ่มน้ำโกลก</u>					
351	การประปาส่วนภูมิภาค สาขาสุโขทัย-โกลก	13,627.00	13,286.50	13,918.00	14,359.50	55,191.00
	รวม	13,627.00	13,286.50	13,918.00	14,359.50	55,191.00
	<b>รวมสำนักชลประทานที่ 17</b>	<b>13,627.00</b>	<b>13,286.50</b>	<b>13,918.00</b>	<b>14,359.50</b>	<b>55,191.00</b>
	<b>รวมทั้งสิ้น</b>	<b>63,138,422.32</b>	<b>68,518,770.55</b>	<b>67,934,136.89</b>	<b>70,696,361.85</b>	<b>270,287,691.61</b>