



เงินทุนหมุนเวียนเพื่อการชลประทาน
สรุปรายได้ค่าชลประทานประจำปีงบประมาณ 2560
ประจำเดือนมีนาคม 2560

ลำดับที่	รายชื่อสำนัก	ค่าชลประทานยกมา ต.ค. 59 - ก.พ.60	ค่าชลประทานประจำเดือน ก.พ. 60	ค่าชลประทานประจำเดือน มี.ค. 60	ผลต่างค่าชลประทาน ก.พ.60 - มี.ค.60	เพิ่ม/ลด ร้อยละ	รวมทั้งสิ้น ต.ค. 59 - มี.ค.60	หมายเหตุ
1	สำนักงานชลประทานที่ 1	5,150,088.50	938,465.00	1,084,155.50	145,690.50	15.52	6,234,244.00	ค.บ.กิวลม-กิวคอบมา (การไฟฟ้าฝ่ายผลิตแห่งประเทศไทย) ไม่มีการใช้น้ำ ค.บ.ห้วยหลวง (การประปาส่วนภูมิภาค สาขาอุดรธานี) มีการใช้น้ำเพิ่มขึ้น ค.บ.ลำปลายมาศ (บจ.แปงมันเยี่ยมเฮงอุตสาหกรรม) มีการใช้น้ำเพิ่มขึ้น ค.บ.มูลบน - ลำแะ (การประปาเทศบาลนครนครราชสีมา) มีการใช้น้ำเพิ่มขึ้น ค.บ.บุรีรัมย์ (การประปาส่วนภูมิภาค สาขาบุรีรัมย์) มีการใช้น้ำเพิ่มขึ้น ค.บ.ระยอง (บมจ.จัดการและพัฒนาทรัพยากรน้ำภาคตะวันออก) มีการใช้น้ำลดลง ค.บ.เจ้าพระยา (การไฟฟ้าฝ่ายผลิตแห่งประเทศไทย) มีการใช้น้ำเพิ่มขึ้น ค.บ.กระเสียว (บริษัท ไทยอะโกรเอ็นเนอร์ยี จำกัด) มีการใช้น้ำเพิ่มขึ้น ค.บ.แม่กลอง (การประปานครหลวง) มีการใช้น้ำเพิ่มขึ้น
2	สำนักงานชลประทานที่ 2	10,104,967.00	536,482.00	441,262.50	-95,219.50	-17.75	10,546,229.50	
3	สำนักงานชลประทานที่ 3	8,891,375.66	1,830,748.98	1,975,065.96	144,316.98	7.88	10,866,441.62	
4	สำนักงานชลประทานที่ 4	1,097,693.00	321,590.50	355,659.00	34,068.50	10.59	1,453,352.00	
5	สำนักงานชลประทานที่ 5	9,790,840.00	1,901,984.50	2,172,677.50	270,693.00	14.23	11,963,517.50	
6	สำนักงานชลประทานที่ 6	7,359,117.25	1,552,278.74	1,637,769.46	85,490.72	5.51	8,996,886.71	
7	สำนักงานชลประทานที่ 7	879,775.27	156,146.89	199,069.11	42,922.22	27.49	1,078,844.38	
8	สำนักงานชลประทานที่ 8	19,721,034.50	3,664,783.50	4,396,558.00	731,774.50	19.97	24,117,592.50	
9	สำนักงานชลประทานที่ 9	107,574,025.95	23,041,356.77	19,349,971.66	-3,691,385.11	-16.02	126,923,997.61	
10	สำนักงานชลประทานที่ 10	17,538,798.08	3,802,857.38	3,904,100.38	101,243.00	2.66	21,442,898.46	
11	สำนักงานชลประทานที่ 11	13,355,082.85	2,498,927.05	2,544,649.25	45,722.20	1.83	15,899,732.10	
12	สำนักงานชลประทานที่ 12	8,498,382.42	1,638,086.06	1,964,291.96	326,205.90	19.91	10,462,674.38	
13	สำนักงานชลประทานที่ 13	112,735,811.50	21,083,369.00	24,022,730.25	2,939,361.25	13.94	136,758,541.75	
14	สำนักงานชลประทานที่ 14	5,226,547.00	1,070,825.50	1,105,632.00	34,806.50	3.25	6,332,179.00	
15	สำนักงานชลประทานที่ 15	4,113,393.00	809,681.50	892,519.50	82,838.00	10.23	5,005,912.50	
16	สำนักงานชลประทานที่ 16	3,761,041.50	717,889.50	783,565.50	65,676.00	9.15	4,544,607.00	
17	สำนักงานชลประทานที่ 17	68,447.50	13,256.50	14,507.50	1,251.00	9.44	82,955.00	
รวมทั้งสิ้น		335,866,420.98	65,578,729.37	66,844,185.03	1,265,455.66	1.93	402,710,606.01	

เงินลงทุนเวียนเพื่อการชลประทาน
สรุปผลการดำเนินงาน (รายได้ค่าชลประทาน) ปีงบประมาณ พ.ศ. 2560
ประจำเดือนมีนาคม 2560

หน่วย : ล้านบาท

เดือน / ปี	ค่าเป้าหมาย TRIS		แผนยุทธศาสตร์ เงินทุนฯ 2559-2561		ผลการดำเนินงาน ปีงบประมาณ พ.ศ. 2559		ผลการดำเนินงาน ปีงบประมาณ พ.ศ. 2560		สูง(ต่ำ)กว่า ค่าเป้าหมาย TRIS		สูง(ต่ำ)กว่า แผนยุทธศาสตร์ เงินทุนฯ 2558-2560		สูง(ต่ำ)กว่า ผลการดำเนินงาน ปีงบประมาณ พ.ศ. 2559		สรุปผลการดำเนินงาน ตามค่าเกณฑ์วัด TRIS	
	รายได้ต่อ เดือน	สะสม	รายได้ต่อ เดือน	สะสม	รายได้ต่อ เดือน	สะสม	รายได้ต่อ เดือน	สะสม	ต่อ เดือน	สะสม	ต่อ เดือน	สะสม	ต่อ เดือน	สะสม	ร้อยละ	ค่าระดับ คะแนน
ต.ค. 59	66.33	66.33	62.50	62.50	58.20	58.20	63.14	63.14	-3.19	-3.19	0.64	0.64	4.94	4.94	100.22	3.01
พ.ย. 59	66.33	132.66	62.50	125.00	59.85	118.05	68.52	131.66	2.19	-1.00	6.02	6.66	8.67	13.61	104.49	4.07
ธ.ค. 59	66.33	198.99	62.50	187.50	57.94	175.99	67.93	199.59	1.60	0.60	5.43	12.09	9.99	23.60	105.61	5
ม.ค. 60	66.33	265.32	62.50	250.00	60.47	236.46	70.70	270.29	4.37	4.97	8.20	20.29	10.23	33.83	107.26	5
ก.พ. 60	66.33	331.65	62.50	312.50	60.33	296.79	65.58	335.87	-0.75	4.22	3.08	23.37	5.25	39.08	106.60	5
มี.ค. 60	66.33	397.98	62.50	375.00	64.63	361.42	66.84	402.71	0.51	4.73	4.34	27.71	2.21	41.29	106.54 ¹	5 ²
เม.ย. 60	66.33	464.31	62.50	437.50	68.82	430.24										
พ.ค. 60	66.33	530.64	62.50	500.00	70.49	500.73										
มิ.ย. 60	66.33	596.97	62.50	562.50	65.58	566.31										
ก.ค. 60	66.33	663.30	62.50	625.00	64.24	630.55										
ส.ค. 60	66.33	729.63	62.50	687.50	65.29	695.84										
ก.ย. 60	66.37	796.00	62.50	750.00	64.88	760.72										
รวม	796.00		750.00		760.72		402.71									

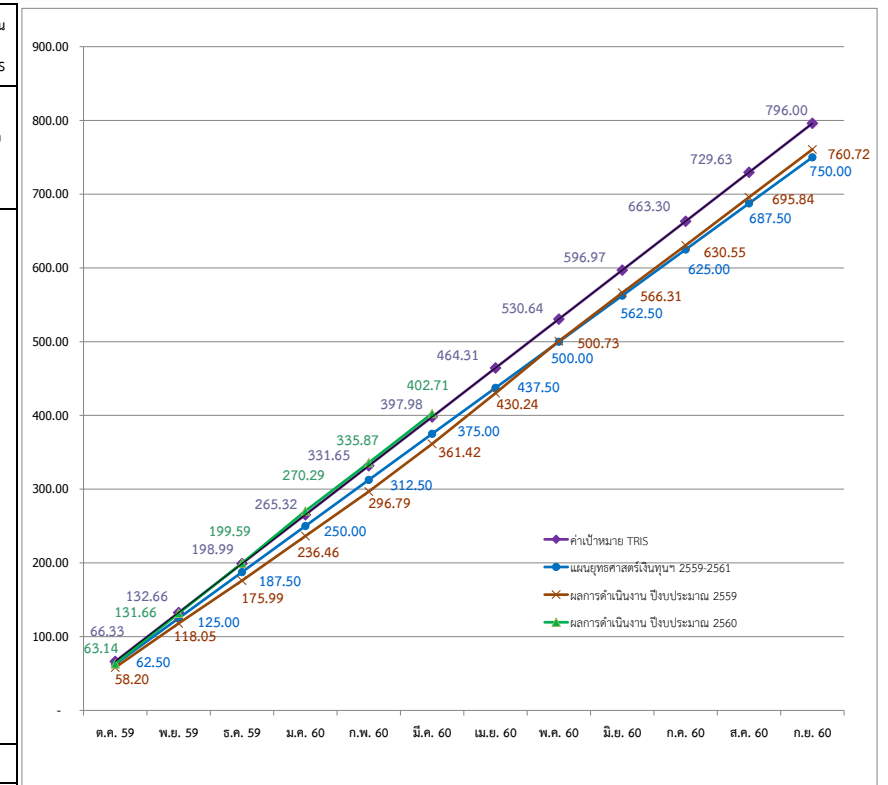

ตัวชี้วัดที่ 1.1 รายได้ค่าชลประทาน ค่าเกณฑ์วัด บริษัท ทริส คอร์ปอเรชั่น จำกัด

เกณฑ์วัดการดำเนินงาน	หน่วยวัด	ค่าเกณฑ์วัด				
		ระดับ 1	ระดับ 2	ระดับ 3	ระดับ 4	ระดับ 5
ค่าเป้าหมาย TRIS	ร้อยละ	94.71	97.35	100	102.65	105.29
	รายเดือนสะสม (ล้านบาท)	358.02	367.98	378.00	388.02	397.98
	รายปี (ล้านบาท)	716	736	756	776	796

สรุปผลการดำเนินงานตามตัวชี้วัด ที่ 1.1

- ผลการดำเนินงานตามค่าเกณฑ์วัด (ร้อยละ) = ผลการดำเนินงานสะสม (ล้านบาท) x ร้อยละของค่าเป้าหมายที่ได้
เป้าหมายรายได้ค่าชลประทานสะสมที่ได้
= $\frac{402.71}{397.98} \times 105.29$ = ร้อยละ 106.54
- ค่าระดับคะแนนที่ได้ = ระดับ 5
- ผลการดำเนินงานตามค่าระดับคะแนน = ผลการดำเนินงานสะสม (ล้านบาท) x ระดับคะแนนที่ได้
เป้าหมายรายได้ค่าชลประทาน
= $\frac{402.71}{397.98} \times 5$ = 5.06 คะแนน
- ค่าระดับคะแนนที่ได้ = ระดับ 5

เงินทุนหมุนเวียนเพื่อการชลประทาน
สรุปผลการดำเนินงาน (รายได้ค่าชลประทาน) ปีงบประมาณ พ.ศ. 2554 - พ.ศ. 2560
ประจำเดือนมีนาคม 2560

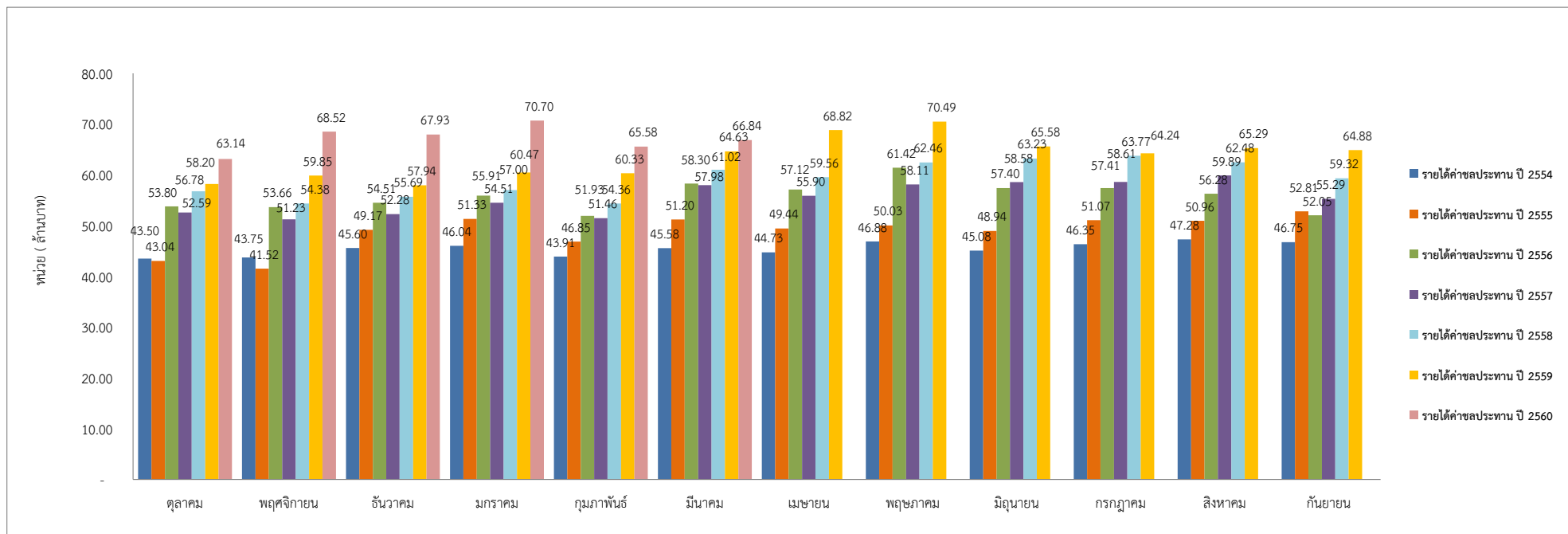

ปีงบประมาณ/เดือน	ตุลาคม	พฤศจิกายน	ธันวาคม	มกราคม	กุมภาพันธ์	มีนาคม	เมษายน	พฤษภาคม	มิถุนายน	กรกฎาคม	สิงหาคม	กันยายน	รวมทั้งสิ้น
รายได้ค่าชลประทาน ปี 2554	43,503,668.87	43,750,616.11	45,597,311.96	46,035,860.94	43,906,499.37	45,575,629.99	44,731,243.90	46,881,313.48	45,084,866.86	46,345,628.17	47,279,754.41	46,745,701.52	545,438,095.58
รายได้ค่าชลประทาน ปี 2555	43,037,086.82	41,524,755.59	49,166,616.33	51,331,766.08	46,852,725.22	51,201,390.30	49,442,423.93	50,033,675.63	48,937,121.10	51,071,649.70	50,955,301.07	52,808,874.94	586,363,386.71
รายได้ค่าชลประทาน ปี 2556	53,796,724.18	53,657,475.20	54,510,840.80	55,908,406.84	51,930,506.31	58,296,811.53	57,124,106.56	61,416,573.40	57,404,850.08	57,407,831.51	56,279,588.11	52,049,198.21	669,782,912.73
รายได้ค่าชลประทาน ปี 2557	52,586,406.85	51,230,384.98	52,282,077.72	54,513,760.10	51,459,799.91	57,982,248.62	55,895,266.90	58,110,336.32	58,578,052.54	58,606,950.50	59,886,379.48	55,290,586.31	666,422,250.23
รายได้ค่าชลประทาน ปี 2558	56,781,161.53	54,379,186.55	55,693,229.85	56,997,090.67	54,358,277.24	61,023,799.78	59,557,120.33	62,457,833.24	63,225,388.74	63,766,214.11	62,484,460.36	59,317,532.52	710,041,294.92
รายได้ค่าชลประทาน ปี 2559	58,202,361.67	59,852,837.76	57,940,961.59	60,471,184.37	60,330,424.74	64,626,425.78	68,818,664.00	70,494,275.74	65,582,846.23	64,236,885.84	65,290,095.61	64,876,147.27	760,723,110.60
รายได้ค่าชลประทาน ปี 2560	63,138,422.32	68,518,770.55	67,934,136.89	70,696,361.85	65,578,729.37	66,844,185.03							402,710,606.01
รวม	371,045,832.24	372,914,026.74	383,125,175.14	395,954,430.85	374,416,962.16	405,550,491.03	335,568,825.62	349,394,007.81	338,813,125.55	341,435,159.83	342,175,579.04	331,088,040.77	4,341,481,656.78

เงินทุนหมุนเวียนเพื่อการชลประทาน

สถิติรายได้ค่าชลประทานของกรมชลประทาน ปีงบประมาณ พ.ศ. 2556 - พ.ศ. 2560

ประจำเดือนมีนาคม 2560

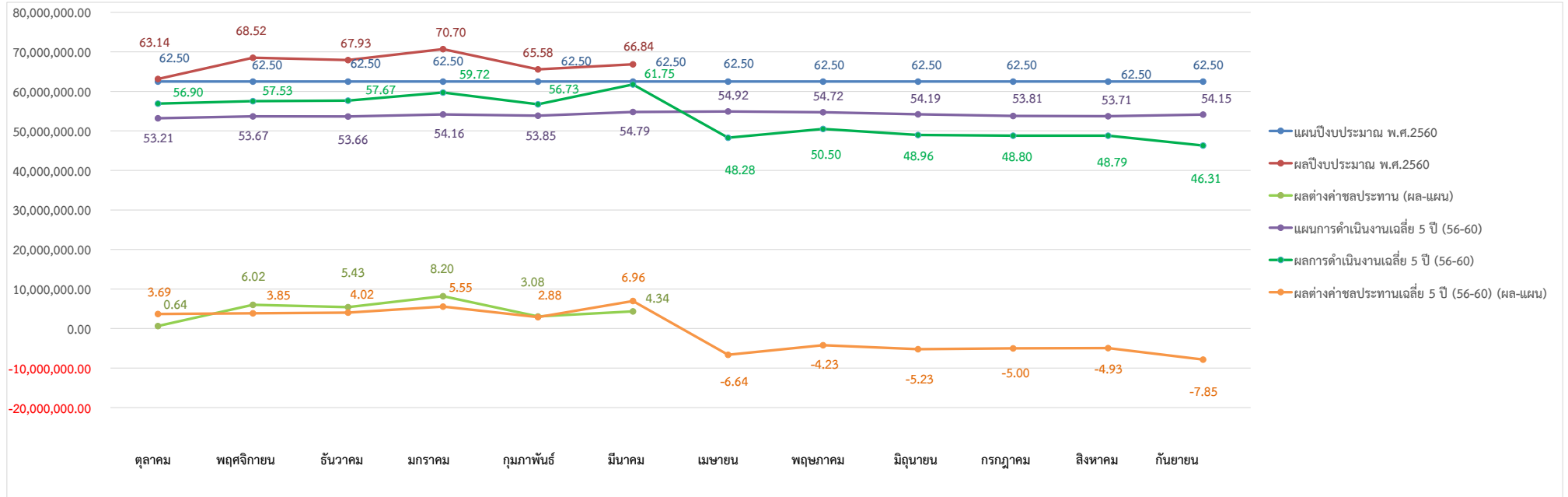

ปีงบประมาณ/เดือน	ตุลาคม	พฤศจิกายน	ธันวาคม	มกราคม	กุมภาพันธ์	มีนาคม	เมษายน	พฤษภาคม	มิถุนายน	กรกฎาคม	สิงหาคม	กันยายน	รวมทั้งสิ้น
แผนปีงบประมาณ พ.ศ.2560	62,500,000.00	62,500,000.00	62,500,000.00	62,500,000.00	62,500,000.00	62,500,000.00	62,500,000.00	62,500,000.00	62,500,000.00	62,500,000.00	62,500,000.00	62,500,000.00	750,000,000.00
ผลปีงบประมาณ พ.ศ.2560	63,138,422.32	68,518,770.55	67,934,136.89	70,696,361.85	65,578,729.37	66,844,185.03							402,710,606.01
ผลต่างค่าชลประทาน (ผล-แผน)	638,422.32	6,018,770.55	5,434,136.89	8,196,361.85	3,078,729.37	4,344,185.03							27,710,606.01
แผนการดำเนินงานเฉลี่ย 5 ปี (56-60)	53,209,083.50	53,674,857.75	53,655,133.98	54,164,184.50	53,848,482.82	54,792,927.92	54,918,277.12	54,722,876.12	54,190,098.70	53,807,628.41	53,713,756.74	54,152,744.11	648,850,051.67
ผลการดำเนินงานเฉลี่ย 5 ปี (56-60)	56,901,015.31	57,527,731.01	57,672,249.37	59,717,360.77	56,731,547.51	61,754,694.15	48,279,031.56	50,495,803.74	48,958,227.52	48,803,576.39	48,788,104.71	46,306,692.86	641,936,034.90
ผลต่างค่าชลประทานเฉลี่ย 5 ปี (56-60) (ผล-แผน)	3,691,931.81	3,852,873.26	4,017,115.39	5,553,176.27	2,883,064.69	6,961,766.23	-6,639,245.56	-4,227,072.38	-5,231,871.19	-5,004,052.02	-4,925,652.03	-7,846,051.25	-6,914,016.77
แผนปีงบประมาณ พ.ศ.2559	51,250,000.00	51,250,000.00	51,250,000.00	51,250,000.00	51,250,000.00	51,250,000.00	51,250,000.00	51,250,000.00	51,250,000.00	51,250,000.00	51,250,000.00	51,250,000.00	615,000,000.00
ผลปีงบประมาณ พ.ศ.2559	58,202,361.67	59,852,837.76	57,940,961.59	60,471,184.37	60,330,424.74	64,626,425.78	68,818,664.00	70,494,275.74	65,582,846.23	64,236,885.84	65,290,095.61	64,876,147.27	760,723,110.60
ผลต่างค่าชลประทาน (ผล-แผน)	6,952,361.67	8,602,837.76	6,690,961.59	9,221,184.37	9,080,424.74	13,376,425.78	17,568,664.00	19,244,275.74	14,332,846.23	12,986,885.84	14,040,095.61	13,626,147.27	145,723,110.60
แผนปีงบประมาณ พ.ศ.2558	50,000,000.00	50,000,000.00	50,000,000.00	50,000,000.00	50,000,000.00	50,000,000.00	50,000,000.00	50,000,000.00	50,000,000.00	50,000,000.00	50,000,000.00	50,000,000.00	600,000,000.00
ผลปีงบประมาณ พ.ศ.2558	56,781,161.53	54,379,186.55	55,693,229.85	56,997,090.67	54,358,277.24	61,023,799.78	59,557,120.33	62,457,833.24	63,225,388.74	63,766,214.11	62,484,460.36	59,317,532.52	710,041,294.92
ผลต่างค่าชลประทาน (ผล-แผน)	6,781,161.53	4,379,186.55	5,693,229.85	6,997,090.67	4,358,277.24	11,023,799.78	9,557,120.33	12,457,833.24	13,225,388.74	13,766,214.11	12,484,460.36	9,317,532.52	110,041,294.92
แผนปีงบประมาณ พ.ศ.2557	55,259,079.53	55,223,115.29	55,682,563.87	55,985,194.35	55,405,733.37	58,157,735.03	58,865,551.42	58,149,396.24	57,230,250.36	54,759,256.71	55,342,195.13	55,831,490.92	675,891,562.22
ผลปีงบประมาณ พ.ศ.2557	52,586,406.85	51,230,384.98	52,282,077.72	54,513,760.10	51,459,799.91	57,982,248.62	55,895,266.90	58,110,336.32	58,578,052.54	58,606,950.50	59,886,379.48	55,290,586.31	666,422,250.23
ผลต่างค่าชลประทาน (ผล-แผน)	-2,672,672.68	-3,992,730.31	-3,400,486.15	-1,471,434.25	-3,945,933.46	-175,486.41	-2,970,284.52	-39,059.92	1,347,802.18	3,847,693.79	4,544,184.35	-540,904.61	-9,469,311.99
แผนปีงบประมาณ พ.ศ.2556	47,036,337.98	49,401,173.44	48,843,106.04	51,085,728.13	50,086,680.73	52,056,904.56	51,975,834.17	51,714,984.38	49,970,243.16	50,528,885.34	49,476,588.57	51,182,229.62	603,358,696.12
ผลปีงบประมาณ พ.ศ.2556	53,796,724.18	53,657,475.20	54,510,840.80	55,908,406.84	51,930,506.31	58,296,811.53	57,124,106.56	61,416,573.40	57,404,850.08	57,407,831.51	56,279,588.11	52,049,198.21	669,782,912.73
ผลต่างค่าชลประทาน (ผล-แผน)	6,760,386.20	4,256,301.76	5,667,734.76	4,822,678.71	1,843,825.58	6,239,906.97	5,148,272.39	9,701,589.02	7,434,606.92	6,878,946.17	6,802,999.54	866,968.59	66,424,216.61

กรมชลประทาน
เงินทุนหมุนเวียนเพื่อการชลประทาน
รายงานงบเทียบยอดรายรับจริง
ประจำเดือนมีนาคม 2560

	(หน่วย : บาท)
ยอดเงินรายรับค่าชลประทาน ประจำเดือนมีนาคม 2560 ในระบบ CFO	90,015,403.10
<u>บวก</u> ลูกหนี้ค่าชลประทานประจำเดือนมีนาคม 2560 (ไม่รวมภาษีมูลค่าเพิ่ม 7 %)	<u>66,724,943.53</u>
	156,740,346.63
<u>หัก</u> รับชำระค่าชลประทานค้างชำระประจำเดือนธันวาคม 2552 ถึงเดือนกรกฎาคม 2554 จากองค์การบริหารส่วนตำบลหนองพันจันทร์	235,841.12
ปรับปรุงรายรับค่าชลประทานประจำเดือนกุมภาพันธ์ 2560	1,708,557.50
รับชำระหนี้ค่าชลประทานประจำเดือนมกราคม 2560	25,065,984.26
รับชำระหนี้ค่าชลประทานประจำเดือนกุมภาพันธ์ 2560	<u>62,885,778.72</u>
ยอดเงินรายได้ค่าชลประทาน ประจำเดือนมีนาคม 2560 ในรายงานรายได้-ค่าใช้จ่าย	<u><u>66,844,185.03</u></u>

หมายเหตุ : ยอดเงินรายรับค่าชลประทาน ในระบบ CFO บันทึกตามรายรับจริง ประจำเดือนมีนาคม 2560

ยอดเงินรายได้ค่าชลประทานบันทึกตามใบแจ้งปริมาณน้ำ/ใบแจ้งหนี้ค่าชลประทาน (แบบ งท.ชป 06) ประจำเดือนมีนาคม 2560

รายละเอียดรายได้ค่าชลประทานประจำปีงบประมาณ 2560
ประจำเดือน มีนาคม 2560

ลำดับที่	สำนัก / โครงการ / รายชื่อผู้ใช้น้ำ	ตุลาคม 2559	พฤศจิกายน 2559	ธันวาคม 2559	มกราคม 2560	กุมภาพันธ์ 2560	มีนาคม 2560	รวมทั้งสิ้น
สำนักชลประทานที่ 1								
<u>โครงการส่งน้ำและบำรุงรักษาแม่กง (อุดมธรา)</u>								
1	การประปาส่วนภูมิภาค สาขาเชียงใหม่	499,521.50	450,666.00	480,175.00	455,773.00	411,907.00	483,678.00	2,781,720.50
	รวม	499,521.50	450,666.00	480,175.00	455,773.00	411,907.00	483,678.00	2,781,720.50
<u>โครงการชลประทานแม่ฮ่องสอน</u>								
2	สำนักงานประปาส่วนภูมิภาคสาขาแม่ฮ่องสอน	130,355.00	126,150.00	130,355.00	130,355.00	117,740.00	130,355.00	765,310.00
3	การประปาส่วนภูมิภาค สาขาแม่สะเรียง	43,913.50	43,818.50	46,249.50	45,747.00	43,652.00	52,223.00	275,603.50
	รวม	174,268.50	169,968.50	176,604.50	176,102.00	161,392.00	182,578.00	1,040,913.50
<u>โครงการส่งน้ำและบำรุงรักษาแม่แตง</u>								
4	การประปาส่วนภูมิภาค สาขาเชียงใหม่ (2มาตร)	305,765.50	331,177.50	301,012.00	299,829.00	286,115.00	330,970.50	1,854,869.50
5	เทศบาลตำบลหางดง	52,512.00	37,545.50	53,488.50	58,812.00	31,454.50	35,917.00	269,729.50
	รวม	358,277.50	368,723.00	354,500.50	358,641.00	317,569.50	366,887.50	2,124,599.00
<u>โครงการส่งน้ำและบำรุงรักษาแม่แฝก - แม่ใจ</u>								
6	การประปาส่วนภูมิภาค สาขาแม่แตง (2มาตร)	38,865.50	36,963.50	38,277.00	38,073.00	36,087.00	37,546.00	225,812.00
7	บจ.ซี.เอส.พี.เชียงใหม่กระดาษสา	0.00	0.00	0.00	0.00	0.00	0.00	0.00
8	บจ. นงนุชแลนด์สเคปแอนด์การ์เด้นดีไซน์	412.00	364.50	585.50	480.00	810.00	868.50	3,520.50
9	นายวารินทร์ พูนศิริวงศ์	5,134.00	3,526.50	8,946.50	4,648.50	5,150.50	4,961.00	32,367.00
10	กองกำกับการตรวจตระเวนชายแดนที่33 จ.เชียงใหม่	2,785.00	2,831.00	2,946.50	3,563.50	5,549.00	7,636.50	25,311.50
	รวม	47,196.50	43,685.50	50,755.50	46,765.00	47,596.50	51,012.00	287,011.00
	รวมสำนักชลประทานที่ 1	1,079,264.00	1,033,043.00	1,062,035.50	1,037,281.00	938,465.00	1,084,155.50	6,234,244.00
สำนักชลประทานที่ 2								
<u>โครงการส่งน้ำและบำรุงรักษาภิวกม - กิวคองนา</u>								
11	การไฟฟ้าฝ่ายผลิตแห่งประเทศไทย	2,228,100.00	2,606,100.00	2,774,550.00	0.00	0.00	0.00	7,608,750.00
12	การประปาส่วนภูมิภาค สาขาลำปาง	141,152.50	144,557.50	37,471.00	187,242.50	217,534.00	96,764.00	824,721.50
	รวม	2,369,252.50	2,750,657.50	2,812,021.00	187,242.50	217,534.00	96,764.00	8,433,471.50
<u>โครงการส่งน้ำและบำรุงรักษาแม่เงิง</u>								
13	การประปาส่วนภูมิภาค สาขาลำปาง(3มาตร)	253,616.00	310,149.00	385,424.50	283,540.50	275,088.00	297,283.00	1,805,101.00
	รวม	253,616.00	310,149.00	385,424.50	283,540.50	275,088.00	297,283.00	1,805,101.00
<u>โครงการส่งน้ำและบำรุงรักษาแม่ลาว</u>								
14	การประปาส่วนภูมิภาค สาขาพาน	53,458.00	54,095.00	51,988.50	57,040.00	43,860.00	47,215.50	307,657.00
	รวม	53,458.00	54,095.00	51,988.50	57,040.00	43,860.00	47,215.50	307,657.00
	รวมสำนักชลประทานที่ 2	2,676,326.50	3,114,901.50	3,249,434.00	527,823.00	536,482.00	441,262.50	10,546,229.50
สำนักชลประทานที่ 3								
<u>โครงการชลประทานนครสวรรค์</u>								
15	สำนักงานประปาส่วนภูมิภาค สาขาท่าตะโก	0.00	0.00	0.00	4,602.00	0.00	49,351.00	53,953.00
	รวม	0.00	0.00	0.00	4,602.00	0.00	49,351.00	53,953.00
<u>โครงการส่งน้ำและบำรุงรักษานเรศวร</u>								
16	โรงไฟฟ้าพลังน้ำเขื่อนนเรศวร	0.00	3,529,057.05	1,797,811.52	1,729,156.11	1,830,748.98	1,925,714.96	10,812,488.62
	รวม	0.00	3,529,057.05	1,797,811.52	1,729,156.11	1,830,748.98	1,925,714.96	10,812,488.62
	รวมสำนักชลประทานที่ 3	0.00	3,529,057.05	1,797,811.52	1,733,758.11	1,830,748.98	1,975,065.96	10,866,441.62
สำนักชลประทานที่ 4								
<u>โครงการชลประทานสุโขทัย</u>								
17	การประปาส่วนภูมิภาค สาขาสุโขทัย(2มาตร)	127,059.50	140,476.50	184,495.00	215,876.50	292,100.50	326,369.00	1,286,377.00
	รวม	127,059.50	140,476.50	184,495.00	215,876.50	292,100.50	326,369.00	1,286,377.00
<u>โครงการชลประทานแพร่</u>								
18	เทศบาลตำบลช่อแฮ	27,830.00	24,190.00	30,235.00	25,940.00	29,490.00	29,290.00	166,975.00
	รวม	27,830.00	24,190.00	30,235.00	25,940.00	29,490.00	29,290.00	166,975.00
	รวมสำนักชลประทานที่ 4	154,889.50	164,666.50	214,730.00	241,816.50	321,590.50	355,659.00	1,453,352.00
สำนักชลประทานที่ 5								
<u>โครงการส่งน้ำและบำรุงรักษาน้ำจูน</u>								
19	องค์การบริหารส่วนตำบลแร่	9,142.50	8,872.00	9,597.50	8,829.50	5,718.50	7,967.00	50,127.00

รายละเอียดรายได้ค่าชลประทานประจำปีงบประมาณ 2560
ประจำเดือน มีนาคม 2560

ลำดับที่	สำนัก / โครงการ / รายชื่อผู้ใช้น้ำ	ตุลาคม 2559	พฤศจิกายน 2559	ธันวาคม 2559	มกราคม 2560	กุมภาพันธ์ 2560	มีนาคม 2560	รวมทั้งสิ้น
20	การประปาส่วนภูมิภาค สาขาพังโคน	95,720.00	89,937.00	90,241.00	95,679.00	81,987.50	93,587.00	547,151.50
21	สำนักงานประปาพังโคน หน่วยบริการวาริชภูมิ	39,630.00	39,319.00	43,193.00	42,125.00	30,448.00	32,288.50	227,003.50
22	ประปาหมู่บ้านคงคำโพธิ์	2,264.00	2,384.00	2,527.00	2,714.00	1,594.00	3,221.50	14,704.50
	รวม	146,756.50	140,512.00	145,558.50	149,347.50	119,748.00	137,064.00	838,986.50
	<u>โครงการส่งน้ำและบำรุงรักษาห้วยหลวง</u>							
23	บริษัท อุดรเพิ่มผล จำกัด	36,450.00	22,150.00	30,325.00	41,640.00	45,880.00	52,995.00	229,440.00
24	บริษัท ไทยน้ำมันสำหรับประมง จำกัด	72,000.00	66,000.00	48,000.00	40,500.00	43,000.00	47,000.00	316,500.00
25	ศูนย์วิจัยและพัฒนาประมงน้ำจืดอุดรธานี	0.00	0.00	0.00	0.00	0.00	0.00	0.00
26	อบต.โคกสะอาด	3,012.00	2,940.00	3,357.00	3,152.00	2,873.00	6,500.00	21,834.00
27	การประปาส่วนภูมิภาค สาขาบ้านผือ	26,520.00	34,059.00	29,702.00	31,735.00	28,771.00	32,191.00	182,978.00
28	การประปาส่วนภูมิภาค สาขาหนองบัวลำภู	0.00	0.00	0.00	943.00	2,182.00	25,000.00	28,125.00
29	อบต.น้ำพัน	3,546.00	6,271.00	4,804.00	5,617.00	5,367.00	5,866.00	31,471.00
30	การประปาส่วนภูมิภาค สาขาอุดรธานี(โรงสูบ1)	732,597.00	914,173.00	712,558.00	967,595.00	745,261.00	819,511.00	4,891,695.00
31	การประปาส่วนภูมิภาค สาขาอุดรธานี (บ้านนิคมโรงสูบ2)	-136,986.00	646,826.00	534,920.00	599,590.00	475,534.00	556,746.00	2,676,630.00
32	สำนักงานประปาส่วนภูมิภาคอุดรธานี (หนองประจักษ์)	0.00	0.00	0.00	0.00	0.00	0.00	0.00
33	เทศบาลตำบลนิคมสงเคราะห์	6,963.00	11,174.00	11,282.00	13,267.00	11,058.00	11,946.00	65,690.00
	รวม	744,102.00	1,703,593.00	1,374,948.00	1,704,039.00	1,359,926.00	1,557,755.00	8,444,363.00
	<u>โครงการชลประทานเมืองยาง</u>							
34	การประปาส่วนภูมิภาค สาขาโพธิ์สัย	19,305.00	18,650.00	17,440.00	19,005.00	15,320.00	23,195.00	112,915.00
	รวม	19,305.00	18,650.00	17,440.00	19,005.00	15,320.00	23,195.00	112,915.00
	<u>โครงการชลประทานเลย</u>							
35	การประปาส่วนภูมิภาค สาขาเลย(2มาตร)	330,692.00	334,260.00	335,015.00	338,918.00	314,367.00	348,910.00	2,002,162.00
36	เทศบาลตำบลภูกระดึง	8,260.00	6,838.00	8,160.50	13,073.50	9,902.00	9,054.00	55,288.00
	รวม	338,952.00	341,098.00	343,175.50	351,991.50	324,269.00	357,964.00	2,057,450.00
	<u>โครงการชลประทานหนองบัวลำภู</u>							
37	การประปาส่วนภูมิภาค สาขาหนองบัวลำภู	68,773.50	72,320.50	81,279.00	75,688.00	73,701.50	87,622.00	459,384.50
	รวม	68,773.50	72,320.50	81,279.00	75,688.00	73,701.50	87,622.00	459,384.50
	<u>โครงการชลประทานอุดรธานี</u>							
38	อบต.หนองสระปลา	3,039.00	3,312.00	3,301.00	4,378.00	4,070.00	4,221.00	22,321.00
	รวม	3,039.00	3,312.00	3,301.00	4,378.00	4,070.00	4,221.00	22,321.00
	<u>โครงการชลประทานสกลนคร</u>							
39	อบต.ม่วงไข่	3,654.00	3,655.50	3,655.50	3,655.50	3,655.50	3,657.00	21,933.00
40	อบต.นาหัวบ่อ	505.50	746.50	855.00	1,563.50	1,294.50	1,199.50	6,164.50
	รวม	4,159.50	4,402.00	4,510.50	5,219.00	4,950.00	4,856.50	28,097.50
	<u>โครงการชลประทานหนองคาย</u>							
41	บริษัท น้ำตาลไทยอุดรธานี จำกัด	0.00	0.00	0.00	0.00	0.00	0.00	0.00
	รวม	0.00	0.00	0.00	0.00	0.00	0.00	0.00
	รวมสำนักชลประทานที่ 5	1,325,087.50	2,283,887.50	1,970,212.50	2,309,668.00	1,901,984.50	2,172,677.50	11,963,517.50
	<u>สำนักชลประทานที่ 6</u>							
	<u>โครงการชลประทานขอนแก่น</u>							
42	การประปาส่วนภูมิภาค สาขาบ้านไผ่	76,845.00	82,334.00	69,505.00	59,577.50	0.00	148,673.50	436,935.00
43	การประปาส่วนภูมิภาค สาขาเมืองพล (ละเลิงหวาย)	17,675.00	52,726.00	46,389.00	52,139.50	40,086.00	51,412.50	260,428.00
	รวม	94,520.00	135,060.00	115,894.00	111,717.00	40,086.00	200,086.00	697,363.00
	<u>โครงการส่งน้ำและบำรุงรักษาหนองหวาย</u>							
44	การประปา มหาวิทยาลัยขอนแก่น	159,617.00	132,469.50	132,815.50	189,765.50	172,009.00	168,318.50	954,995.00
45	หจก.โรงงานทอวอนเดชาพานิช	5,075.00	5,400.00	8,560.00	10,100.00	8,520.00	13,770.00	51,425.00
46	บริษัท ชาคะตะสยามซิด จำกัด	288.50	838.00	1,467.00	1,854.00	1,665.00	754.00	6,866.50
47	บริษัท ไทยโอเซียน แหวน จำกัด	154.00	99.00	168.00	68.50	283.00	269.50	1,042.00
48	มณฑลทหารบกที่ 23	0.00	0.00	0.00	0.00	0.00	0.00	0.00
49	บริษัท แอ็ดวานซ์ เอเชีย เพาเวอร์ แพลนท์ จำกัด	2,766.50	7,333.50	7,631.50	5,441.00	10,961.50	4,417.50	38,551.50
50	การประปาส่วนภูมิภาค สาขาขอนแก่น	0.00	0.00	0.00	0.00	0.00	0.00	0.00
51	นางเสถียร แผงงา	612.50	530.00	945.00	679.00	590.50	841.00	4,198.00

รายละเอียดรายได้ค่าชลประทานประจำปีงบประมาณ 2560
ประจำเดือน มีนาคม 2560

ลำดับที่	สำนัก / โครงการ / รายชื่อผู้ใช้น้ำ	ตุลาคม 2559	พฤศจิกายน 2559	ธันวาคม 2559	มกราคม 2560	กุมภาพันธ์ 2560	มีนาคม 2560	รวมทั้งสิ้น
52	บริษัท น้ำพองสมาย จำกัด	0.00	0.00	13,630.00	13,240.00	10,915.00	10,325.00	48,110.00
	รวม	168,513.50	146,670.00	165,217.00	221,148.00	204,944.00	198,695.50	1,105,188.00
	โครงการส่งน้ำและบำรุงรักษาลำปาว							
53	บริษัท จีรัฐพัฒนาการเกษตร จำกัด	61,732.00	23,689.50	39,159.50	50,175.50	55,113.00	57,421.50	287,291.00
54	บริษัท ไทยวาสดารช จำกัด(มหาชน) สาขาภาหาลินธุ์	92,250.00	65,025.00	88,185.00	84,995.00	87,335.00	103,680.00	521,470.00
55	การประปาส่วนภูมิภาค สาขาสมเด็จ	27,158.34	23,624.45	26,944.26	25,909.00	25,492.57	26,115.27	155,243.89
56	เทศบาลตำบลกุดจิก	2,891.50	2,427.50	5,443.00	4,049.00	2,036.50	4,795.50	21,643.00
57	การประปาส่วนภูมิภาคสาขาภูมิกวาปี	15,309.50	14,271.00	16,097.00	9,960.50	13,443.00	14,383.00	83,464.00
58	เทศบาลตำบลท่าคันโท	12,500.00	12,500.00	12,500.00	12,500.00	12,500.00	12,500.00	75,000.00
59	เทศบาลตำบลลาคอง	0.00	5,341.50	1,743.00	6,139.00	1,997.00	0.00	15,220.50
60	องค์การบริหารส่วนตำบลนาเชือก	0.00	446.00	463.00	469.50	400.00	482.00	2,260.50
	รวม	211,841.34	147,324.95	190,534.76	194,197.50	198,317.07	219,377.27	1,161,592.89
	โครงการส่งน้ำและบำรุงรักษากลุ่มน้ำเสียวใหญ่							
61	บริษัท เจริญ อินเตอร์ สตาร์ จำกัด	11,738.50	0.00	0.00	0.00	0.00	0.00	11,738.50
62	การประปาส่วนภูมิภาคสาขาสุวรรณภูมิ (2มาตร)	84,320.00	81,600.00	84,320.00	84,320.00	81,600.00	84,320.00	500,480.00
	รวม	96,058.50	81,600.00	84,320.00	84,320.00	81,600.00	84,320.00	512,218.50
	โครงการชลประทานร้อยเอ็ด							
63	เทศบาลตำบลจตุรพักตรพิมาน	20,119.50	20,119.50	15,341.00	16,714.50	17,830.50	16,882.00	107,007.00
64	การประปาส่วนภูมิภาค สาขาพยัคฆภูมิพิสัย (เดิมสำนักงานประปาสุวรรณภูมิ)	12,095.00	13,760.00	16,305.00	18,115.00	14,630.00	14,980.00	89,885.00
65	องค์การบริหารส่วนตำบลรอบเมือง	1,650.50	1,583.00	1,730.50	1,346.00	1,111.00	1,127.50	8,548.50
66	สำนักงานเทศบาลตำบลมะฮี	0.00	0.00	0.00	0.00	0.00	0.00	0.00
67	องค์การบริหารส่วนตำบลภูเขาทอง	0.00	0.00	0.00	0.00	0.00	0.00	0.00
68	มหาวิทยาลัยจุฬาลงกรณ์ราชวิทยาลัย	1,560.50	1,560.50	1,560.50	0.00	0.00	0.00	4,681.50
69	เทศบาลตำบลบ้านโนนเวศน์	0.00	0.00	0.00	0.00	0.00	0.00	0.00
	รวม	35,425.50	37,023.00	34,937.00	36,175.50	33,571.50	32,989.50	210,122.00
	โครงการชลประทานมหาสารคาม							
70	สำนักงานเทศบาลตำบลแกดำ	19,131.50	19,474.00	16,512.00	15,887.50	26,555.00	20,191.50	117,751.50
71	สำนักงานเทศบาลตำบลเชียงยืน	4,471.50	5,856.50	16,250.00	33,076.50	16,250.00	16,250.00	92,154.50
72	การประปาส่วนภูมิภาค สาขาพยัคฆภูมิพิสัย	19,525.00	25,364.00	33,500.50	16,250.00	29,067.50	26,639.00	150,346.00
	รวม	43,128.00	50,694.50	66,262.50	65,214.00	71,872.50	63,080.50	360,252.00
	โครงการชลประทานกาฬสินธุ์							
73	บจ. เอเชียไมติไฟด์สตาร์ช							
	- เนทีฟ	52,395.00	41,150.00	47,580.00	45,650.00	45,445.00	46,595.00	278,815.00
	- จิทธิค	3,540.00	2,344.50	3,028.50	3,611.50	3,903.50	4,020.50	20,448.50
	- โพนทอง(1)	23,265.00	12,465.00	18,845.00	18,655.00	19,535.00	25,180.00	117,945.00
	- ส่วนแยก	15,530.00	12,735.00	28,465.00	19,345.00	23,945.00	18,335.00	118,355.00
74	การประปาส่วนภูมิภาค สาขาสมเด็จ	44,913.00	39,354.00	34,166.50	34,526.00	33,118.50	38,721.00	224,799.00
75	บริษัท แป้งมันภาพสินธุ์ จำกัด	44,080.50	52,732.50	54,736.50	35,917.00	53,520.50	50,514.00	291,501.00
76	บจ. เนชั่นเนลสตาร์ช แอนด์ เคมิคัล (ไทยแลนด์)	19,150.00	38,575.00	35,780.00	44,215.00	41,370.00	33,355.00	212,445.00
77	บริษัท แป้งมันสมเด็จ จำกัด	42,930.00	26,400.00	24,090.00	25,140.00	33,350.00	40,115.00	192,025.00
78	บจ.สยามโปรดักส์ (1994) (2มาตร)	47,962.50	31,417.50	40,968.50	43,299.50	45,711.00	45,587.00	254,946.00
79	ประปาเทศบาล ตำบลห้วยผึ้ง	21,922.50	15,330.50	16,781.50	19,059.00	20,308.50	19,218.50	112,620.50
80	การประปาส่วนภูมิภาค สาขาภูมินารายณ์							
	- สำนักงานประปาภูมินารายณ์ (สายนาเวียง)	26,141.50	21,205.50	22,429.50	20,741.50	23,986.50	18,579.50	133,084.00
	- สำนักงานประปาภูมินารายณ์ (วังมน)	39,238.50	34,755.50	32,997.00	34,976.50	32,497.50	28,672.50	203,137.50
81	การประปาส่วนภูมิภาค สาขาภาพสินธุ์ (ในเมือง)	59,810.50	57,338.00	64,496.00	71,522.50	62,690.50	49,788.00	365,645.50
82	การประปาส่วนภูมิภาค สาขาภาพสินธุ์							
	- มอดินแดง	272,741.50	212,139.50	274,797.50	190,290.50	198,580.00	198,738.50	1,347,287.50
	- ยางตลาด	46,261.50	38,837.00	39,630.50	44,818.00	39,552.50	35,138.50	244,238.00
83	องค์การบริหารส่วนตำบลหนองกุง (บ้านโคกสำราญ)	1,921.00	1,987.50	1,932.50	1,992.50	1,740.50	1,667.00	11,241.00
84	ประปาเทศบาล ตำบลคำบัง	3,560.00	3,297.50	3,146.00	3,086.00	2,829.50	3,094.00	19,013.00
85	ประปาเทศบาล ตำบลนาคู	10,026.67	10,029.11	10,026.48	10,027.42	10,027.67	10,027.19	60,164.54

รายละเอียดรายได้ค่าชลประทานประจำปีงบประมาณ 2560
ประจำเดือน มีนาคม 2560

ลำดับที่	สำนัก / โครงการ / รายชื่อผู้ใช้น้ำ	ตุลาคม 2559	พฤศจิกายน 2559	ธันวาคม 2559	มกราคม 2560	กุมภาพันธ์ 2560	มีนาคม 2560	รวมทั้งสิ้น
86	เทศบาลตำบลห้วยโพธิ์							
	เทศบาลตำบลห้วยโพธิ์ (บ้านโพนม)	8,108.50	1,723.50	4,576.50	5,380.00	4,570.50	4,161.50	28,520.50
	เทศบาลตำบลห้วยโพธิ์ (บ้านกลางดง)	7,864.00	6,987.34	6,876.62	7,811.00	6,779.00	6,630.50	42,948.46
	เทศบาลตำบลห้วยโพธิ์(บ้านโพธิ์ทอง)	3,832.00	3,635.50	4,524.50	5,571.00	4,652.00	4,127.50	26,342.50
87	โรงงานก๋วยเตี๋ยวสินทวี	978.00	1,013.50	1,025.00	1,055.00	994.50	883.00	5,949.00
88	ประปาเทศบาลตำบลไผ่ (บ้านดอนสวรรค์หมู่8)	1,887.00	1,829.00	1,591.00	1,380.00	137.00	1,036.00	7,860.00
89	ประปาเทศบาลตำบลนาจารย์	5,564.50	4,627.50	5,463.00	6,579.50	4,737.50	3,753.50	30,725.50
90	ประปาบ้านหนองกุ้ง หมู่ที่ 5	452.00	182.00	673.50	2,637.50	2,305.00	515.00	6,765.00
91	องค์การบริหารส่วนตำบลหนองกรุง หมู่7(บ้านท่าลำดวน	2,387.00	2,258.00	2,118.00	2,670.00	2,123.50	898.50	12,455.00
92	ประปา อบต.แซงบาดาล (2ภาค)	3,531.00	4,202.50	3,603.00	3,666.00	3,243.50	2,696.50	20,942.50
93	ห้างหุ้นส่วนจำกัด นานายิ่งไพศาล	2,200.00	2,219.50	2,112.50	2,458.50	1,959.50	2,110.00	13,060.00
94	องค์การบริหารส่วนตำบลคงพยุง หมู่ 2,3,10,11	2,574.50	1,432.00	1,724.09	466.50	2,014.50	1,812.50	10,024.09
	องค์การบริหารส่วนตำบลคงพยุง หมู่ 5,8,13	1,911.17	1,763.56	571.50	3,957.50	4,088.00	2,945.00	15,236.73
	องค์การบริหารส่วนตำบลคงพยุง หมู่ 7	1,770.50	1,814.50	1,459.00	2,084.50	2,194.00	1,509.50	10,832.00
95	องค์การบริหารส่วนตำบลสงเปลือย	0.00	0.00	0.00	0.00	0.00	0.00	0.00
96	อบต.นิคมห้วยผึ้ง	1,982.00	1,924.00	1,297.50	549.00	888.00	1,406.00	8,046.50
97	อบต.คลองขาม(บ้านบึงอร่าม หมู่8)	0.00	0.00	129.50	1,167.50	541.50	838.50	2,677.00
	รวม	820,431.84	687,706.01	791,642.19	714,306.42	733,339.67	702,669.69	4,450,095.82
	โครงการส่งน้ำและบำรุงรักษาพัฒนาลุ่มน้ำชีบน							
98	บริษัท สยามควอลิตี้สตีล จำกัด (5ภาค)	77,086.00	81,058.00	16,811.50	0.00	188,548.00	136,551.00	500,054.50
	รวม	77,086.00	81,058.00	16,811.50	0.00	188,548.00	136,551.00	500,054.50
	รวมสำนักชลประทานที่ 6	1,547,004.68	1,367,136.46	1,465,618.95	1,427,078.42	1,552,278.74	1,637,769.46	8,996,886.71
	สำนักชลประทานที่ 7							
	โครงการชลประทานอำนาจเจริญ							
99	การประปาส่วนภูมิภาค สาขาอำนาจเจริญ	106,330.50	81,148.50	142,130.00	106,768.50	84,905.50	125,565.00	646,848.00
100	องค์การบริหารส่วนตำบลบุ่ง (บ้านเจริญสามัคคี)	574.50	574.50	574.50	574.50	574.50	574.50	3,447.00
101	องค์การบริหารส่วนตำบลบุ่ง (น้ำประปาบ้านอ่างฯใหญ่)	0.00	0.00	0.00	0.00	221.50	279.00	500.50
102	อบต.โนนหนามแท่ง	0.00	0.00	0.00	0.00	0.00	0.00	0.00
	รวม	106,905.00	81,723.00	142,704.50	107,343.00	85,701.50	126,418.50	650,795.50
	โครงการชลประทานอุบลราชธานี							
103	สำนักงานประปาอำนาจเจริญ(สาขาเขมราฐ)	41,350.00	36,628.00	39,031.50	41,423.00	37,155.50	39,750.00	235,338.00
	รวม	41,350.00	36,628.00	39,031.50	41,423.00	37,155.50	39,750.00	235,338.00
	โครงการชลประทานยโสธร							
104	เทศบาลตำบลห้องแซง	3,647.50	3,334.00	5,381.50	4,581.00	5,582.00	5,899.50	28,425.50
	รวม	3,647.50	3,334.00	5,381.50	4,581.00	5,582.00	5,899.50	28,425.50
	โครงการชลประทานมุกดาหาร							
105	สำนักงานประปามุกดาหาร							
	- ห้วยขี้เหล็ก	14,030.17	14,153.08	14,334.59	14,172.62	14,220.09	14,242.43	85,152.98
	- ห้วยชะโนด	5,756.50	5,149.17	4,331.89	5,079.19	4,853.41	4,754.83	29,924.99
	- ห้วยมุก	5,227.50	7,705.00	6,127.00	6,353.17	6,728.39	6,402.85	38,543.91
	รวม	25,014.17	27,007.25	24,793.48	25,604.98	25,801.89	25,400.11	153,621.88
	โครงการชลประทานนครพนม							
106	อบต.บ้านผึ้ง	2,831.50	392.00	1,832.00	2,101.00	1,906.00	1,601.00	10,663.50
	รวม	2,831.50	392.00	1,832.00	2,101.00	1,906.00	1,601.00	10,663.50
	โครงการส่งน้ำและบำรุงรักษาลุ่มน้ำก่ำ							
	การประปาส่วนภูมิภาค	0.00	0.00	0.00	0.00	0.00	0.00	0.00
	รวม	0.00	0.00	0.00	0.00	0.00	0.00	0.00
	รวมสำนักชลประทานที่ 7	179,748.17	149,084.25	213,742.98	181,052.98	156,146.89	199,069.11	1,078,844.38
	สำนักชลประทานที่ 8							
	โครงการชลประทานสุรินทร์							
107	การประปาเทศบาลตำบลกั้งแค้น	37,021.50	40,996.00	41,712.50	42,633.50	35,586.50	40,156.00	238,106.00

รายละเอียดรายได้อัตราค่าชลประทานประจำปีงบประมาณ 2560
ประจำเดือน มีนาคม 2560

ลำดับที่	สำนัก / โครงการ / รายชื่อผู้ใช้น้ำ	ตุลาคม 2559	พฤศจิกายน 2559	ธันวาคม 2559	มกราคม 2560	กุมภาพันธ์ 2560	มีนาคม 2560	รวมทั้งสิ้น
	รวม	37,021.50	40,996.00	41,712.50	42,633.50	35,586.50	40,156.00	238,106.00
	<u>โครงการส่งน้ำและบำรุงรักษาลำปลายมาศ</u>							
108	บจ.แปงมันเอยมเฮงอุตสาหกรรม							
	- บจ.แปงมันเอยมเฮงอุตสาหกรรม (เครื่อง1)	75,210.00	19,858.50	6,346.50	11,162.50	42,044.00	5,642.00	160,263.50
	- บจ.แปงมันเอยมเฮงอุตสาหกรรม (เครื่อง2)	51,250.00	52,625.00	53,912.00	59,750.00	4,327.50	5,055.00	226,919.50
	- บจ.แปงมันเอยมเฮงอุตสาหกรรม (เครื่อง3)	72,150.00	76,100.00	81,700.00	78,450.00	3,225.00	121,800.00	433,425.00
109	สำนักงานประปาครบุรี(ในสมบูรณ)	9,611.00	15,559.00	15,219.50	8,207.00	12,995.00	12,995.00	74,586.50
	สำนักงานประปาครบุรี(เลิงสูง)	428.00	2,267.00	14,621.50	8,626.00	10,027.00	15,968.00	51,937.50
110	การประปาส่วนภูมิภาค สาขาหอนทราย	15,608.50	21,994.00	37,302.50	33,628.00	22,785.00	31,572.00	162,890.00
111	องค์การบริหารส่วนตำบลบ้านราษฎร	6,122.00	6,104.50	6,305.00	7,774.00	5,873.00	3,655.50	35,834.00
112	บริษัท สยามมอร์ตฟายด์ สตาร์ช จำกัด	0.00	0.00	0.00	8,294.50	12,654.00	37,354.50	58,303.00
	รวม	230,379.50	194,508.00	215,407.00	215,892.00	113,930.50	234,042.00	1,204,159.00
	<u>โครงการส่งน้ำและบำรุงรักษาลำปางหลวง</u>							
113	การประปาส่วนภูมิภาค สาขาหอนทราย	30,814.50	28,850.50	28,891.50	37,577.00	33,563.00	49,310.00	209,006.50
	รวม	30,814.50	28,850.50	28,891.50	37,577.00	33,563.00	49,310.00	209,006.50
	<u>โครงการส่งน้ำและบำรุงรักษาลำปางหลวง</u>							
114	การประปาส่วนภูมิภาค สาขาโชคชัย	129,494.00	114,160.50	129,185.50	131,051.00	131,150.00	138,537.50	773,578.50
115	การประปาส่วนภูมิภาค สาขาปักธงชัย	76,187.50	80,115.50	77,251.00	82,559.00	82,419.50	78,403.00	476,935.50
116	ห้างหุ้นส่วนจำกัด โรงน้ำแข็ง เอ็น เอ	3,722.00	3,962.50	4,161.50	3,935.00	4,896.00	6,064.00	26,741.00
117	โรงน้ำแข็งปักธงชัย	4,070.50	4,070.50	4,070.50	4,070.50	4,070.50	4,070.50	24,423.00
118	สำนักงานประปาเทศบาลตำบลตะขบ	8,250.00	8,250.00	9,250.00	9,560.00	9,910.00	19,271.00	64,491.00
	รวม	221,724.00	210,559.00	223,918.50	231,175.50	232,446.00	246,346.00	1,366,169.00
	<u>โครงการส่งน้ำและบำรุงรักษามูลบน - ลำตะ</u>							
119	บริษัท น้ำตาลครบุรี จำกัด	6.00	581.50	33,682.50	77,413.50	37,501.00	44,504.50	193,689.00
120	บริษัท คาร์กิลส์มีท์ส (ไทยแลนด์) จำกัด(3มาตร)	41,928.50	220,318.00	263,590.50	126,345.50	151,462.50	161,762.00	965,407.00
121	บริษัท เยนเนรัล สตาร์ช จำกัด	74,884.00	83,472.00	211,185.50	169,255.00	126,521.50	124,259.50	789,577.50
122	การประปาส่วนภูมิภาคครบุรี (2มาตร)	56,817.50	56,308.50	59,121.50	55,526.00	55,526.00	58,789.50	342,089.00
123	บริษัท ซีพีเอฟ (ประเทศไทย) จำกัด มหาชน	44,750.00	36,081.50	48,068.00	48,068.00	48,068.00	48,068.00	273,103.50
124	บริษัท ทีพีเค เอทานอล จำกัด	19,201.50	19,335.00	36,308.50	40,799.00	62,583.50	33,174.00	211,401.50
125	การประปาเทศบาลนครนครราชสีมา	469,897.00	392,055.50	634,357.50	546,389.50	504,474.50	782,786.00	3,329,960.00
126	บริษัท บุญยังฟาร์ม (ในสมบูรณ) จำกัด	0.00	2,810.00	1,811.50	1,950.50	5,550.00	2,405.00	14,527.00
	รวม	707,484.50	810,962.00	1,288,125.50	1,065,747.00	991,687.00	1,255,748.50	6,119,754.50
	<u>โครงการชลประทานบุรีรัมย์</u>							
127	การประปาส่วนภูมิภาค สาขาบุรีรัมย์	686,215.00	766,737.50	771,330.50	726,941.50	654,775.00	839,814.50	4,445,814.00
	รวม	686,215.00	766,737.50	771,330.50	726,941.50	654,775.00	839,814.50	4,445,814.00
	<u>โครงการส่งน้ำและบำรุงรักษาลำตะคอง</u>							
128	บริษัท เสรีภัณฑ์ เอสแพค จำกัด	0.00	0.00	0.00	0.00	0.00	0.00	0.00
129	การประปาส่วนภูมิภาค สาขาสิคิ้ว	488,109.00	484,483.00	478,767.00	564,680.00	463,167.00	523,710.00	3,002,916.00
130	บมจ. ปทุมโรซมีล แอนด์ แกรนารี	256.00	506.00	644.00	7,540.00	8,802.00	6,876.00	24,624.00
131	บจ. เอ็นไอซี แปงมันสำเริงรูป	3,839.00	4,266.00	5,772.00	4,281.00	5,379.00	5,987.00	29,524.00
132	บริษัท ชัยภูมิพืชผล จำกัด	32,748.00	12,382.00	21,310.00	5,289.00	5,010.00	12,832.00	89,571.00
133	บริษัท 505 โภคภัณฑ์ จำกัด	7,500.00	7,500.00	7,500.00	7,500.00	7,500.00	7,500.00	45,000.00
134	บมจ. ซีพี เอฟ (ประเทศไทย) (ฟาร์ม1)	345.00	6,342.00	5,362.00	7,553.00	7,476.00	7,493.00	34,571.00
135	บมจ.กรุงเทพโปรดิวส์ (บมจ. ซีพี เอฟ (ประเทศไทย))							
	- โรงฟักไข่สูงเนิน	2,343.50	2,658.50	3,643.00	3,081.00	2,921.50	4,208.00	18,855.50
	- ฟาร์มลาดบัวขาว (ฟาร์ม 2)	7,205.00	6,881.00	5,381.00	8,167.00	8,143.00	8,907.00	44,684.00
	- ฟาร์มกุดจิก	1,327.50	993.50	2,075.50	1,627.50	2,237.50	2,272.00	10,533.50
	- ฟาร์มมูใหญ่	100.50	2,023.00	2,511.50	2,805.50	3,572.50	3,675.00	14,688.00
136	สำนักงานเทศบาลตำบลคลองไผ่	18,602.00	18,512.00	18,747.00	21,274.00	17,788.00	19,337.00	114,260.00
137	บริษัท แลมทองโพธิ์ จำกัด	32,688.00	62,263.50	47,913.00	34,314.00	40,625.50	42,612.00	260,416.00
138	หจก.โรงน้ำแข็งพัฒนกิจ (สิคิ้ว)	665.00	835.00	540.00	700.00	625.00	750.00	4,115.00
139	นายกเทศมนตรีตำบลกุดจิก	6,241.50	5,510.00	5,770.00	5,710.00	5,705.00	5,775.00	34,711.50

รายละเอียดรายได้ค่าชลประทานประจำปีงบประมาณ 2560
ประจำเดือน มีนาคม 2560

ลำดับที่	สำนัก / โครงการ / รายชื่อผู้ใช้น้ำ	ตุลาคม 2559	พฤศจิกายน 2559	ธันวาคม 2559	มกราคม 2560	กุมภาพันธ์ 2560	มีนาคม 2560	รวมทั้งสิ้น
140	บริษัท ซีพีเอสอุตสาหกรรม จำกัด	5,182.00	7,304.00	7,645.00	8,721.00	6,104.00	11,293.00	46,249.00
141	บจ. คอร์เนปรีตคอสต้ามาดาส (ประเทศไทย)	71,125.00	130,848.00	60,173.00	153,597.00	99,816.00	118,919.00	634,478.00
142	บริษัท ราชสิมา ผลิตภัณฑ์จำกัด	9,980.00	8,740.00	8,860.00	10,280.00	10,035.00	8,410.00	56,305.00
143	บมจ. เอ็นอีพี อสังหาริมทรัพย์และอุตสาหกรรม	0.00	0.00	0.00	0.00	0.00	0.00	0.00
144	บมจ. แผ่นดินทองพรีอเพอร์ตี้ดีเวลลอปเม้นท์	0.00	0.00	0.00	0.00	0.00	0.00	0.00
145	เทศบาลตำบลบ้านใหม่	74,756.00	75,466.00	76,945.00	75,992.00	76,053.00	75,572.00	454,784.00
146	นายกองค์การบริหารส่วนตำบลโป่งแดง	2,210.00	2,255.00	2,290.00	2,217.50	2,225.50	2,237.50	13,435.50
147	การประปาเทศบาลนครราชสีมา							
	- โรงสูบน้ำเขื่อนลำตะคอง (ทอ 174)	628,933.00	607,591.50	626,307.00	626,824.00	488,070.50	550,139.00	3,527,865.00
	- โรงสูบน้ำเขื่อนมะขามเฒ่า (2มาตร)	52,500.00	0.00	0.00	0.00	0.00	0.00	52,500.00
	- โรงสูบน้ำฝายอัญญาศักดิ์	17,437.50	42,283.00	91,122.50	31,612.50	31,167.50	28,622.50	242,245.50
148	สำนักงานเทศบาลตำบลโคกกรวด	58,940.00	63,440.00	70,690.00	41,160.00	60,105.00	70,595.00	364,930.00
149	บจ. อาทิตยไฮเวย์	470.00	492.00	478.00	492.00	463.00	492.00	2,887.00
150	บจ. โซคียันยุดอุตสาหกรรม	95,364.50	100,052.50	100,684.00	104,104.50	115,139.50	78,933.50	594,278.50
151	หจก.สวนเมืองพร	278.00	281.00	273.00	377.00	302.00	195.00	1,706.00
152	บ.ฟาร์มสูงเนิน จำกัด	113,398.00	121,115.50	134,173.00	120,909.00	124,360.50	124,043.50	737,999.50
153	หจก.โรงงานแข็งเมืองยา	196.50	551.50	2,067.00	1,335.00	2,953.50	3,061.50	10,165.00
154	การประปาสาขาภิบาลบ้านโนน (อบต.โป่งแดง)	0.00	0.00	0.00	0.00	0.00	0.00	0.00
155	การประปาสาขาภิบาลกุดจิก	0.00	0.00	0.00	0.00	0.00	0.00	0.00
156	หจก.โคราชเอช (โรงงานแข็งเมือง)	12,121.50	12,454.50	7,953.00	1,051.50	1,506.00	3,052.00	38,138.50
157	ห้างหุ้นส่วนจำกัด โรงน้ำแข็งมิตรภาพนครราชสีมา	826.00	921.50	1,050.50	1,006.50	1,018.00	1,302.50	6,125.00
	รวม	1,745,688.00	1,788,951.50	1,796,647.00	1,854,201.50	1,598,271.00	1,728,802.00	10,512,561.00
	โครงการชลประทานนครราชสีมา							
158	เทศบาลตำบลเมืองใหม่โคกกรวด	2,766.00	251.50	2,093.00	46.50	2,760.50	221.00	8,138.50
159	เทศบาลตำบลไชยมงคล	2,331.00	2,337.00	2,413.00	2,921.00	1,764.00	2,118.00	13,884.00
	รวม	5,097.00	2,588.50	4,506.00	2,967.50	4,524.50	2,339.00	22,022.50
	รวมสำนักชลประทานที่ 8	3,664,424.00	3,844,153.00	4,370,538.50	4,177,135.50	3,664,783.50	4,396,558.00	24,117,592.50
	สำนักชลประทานที่ 9							
	โครงการชลประทานนครนายก							
160	การประปาส่วนภูมิภาค สาขานครนายก	94,722.60	87,535.32	101,785.25	145,653.00	134,722.00	189,081.50	753,499.67
	รวม	94,722.60	87,535.32	101,785.25	145,653.00	134,722.00	189,081.50	753,499.67
	โครงการชลประทานฉะเชิงเทรา							
161	การประปาส่วนภูมิภาค สาขานัสนิคม(2มาตร)	333,026.50	290,127.00	282,921.00	273,659.00	240,377.12	293,327.88	1,713,438.50
162	บริษัท อินดัสเตรียล วอเตอร์ รีซอร์ส แมนเนจเม้นท์ จำกัด	82,235.00	137,355.00	262,845.00	130,989.00	133,456.00	177,060.00	923,940.00
163	บริษัท ทรัพยากรน้ำสยาม จำกัด	0.00	0.00	0.00	0.00	0.00	0.00	0.00
164	เทศบาลตำบลเขาหินซ้อน	0.00	0.00	0.00	0.00	0.00	0.00	0.00
	รวม	415,261.50	427,482.00	545,766.00	404,648.00	373,833.12	470,387.88	2,637,378.50
	โครงการชลประทานระยอง							
165	บ.จัดการและพัฒนาทรัพยากรน้ำภาคตะวันออก(4มาตร)	7,259,896.50	8,206,303.50	5,645,012.00	10,960,300.00	8,964,000.00	5,771,400.00	46,806,912.00
166	การประปาส่วนภูมิภาค สาขาปากน้ำประแสร์	77,708.00	75,891.00	79,062.00	78,992.50	74,110.50	78,822.50	464,586.50
167	อบต.แม่ไม้คู่	1,365.50	1,339.50	1,362.00	1,364.50	1,165.00	1,433.00	8,029.50
168	บริษัท ไทยแพฟฟิต้า จำกัด	27,910.00	48,025.00	22,575.00	37,975.00	31,650.00	36,800.00	204,935.00
169	การประปาส่วนภูมิภาค สาขาระยอง (2มาตร)	1,044,695.50	997,085.50	1,006,597.00	1,035,705.00	997,112.50	1,152,683.50	6,233,879.00
170	บริษัท โออาร์พีซี จำกัด (มหาชน)	850,308.00	911,641.00	1,003,798.50	910,987.50	562,539.00	619,149.50	4,858,423.50
171	บริษัท สวนอุตสาหกรรมโรจนะ จำกัด	16,478.00	103,290.00	74,911.50	65,596.00	74,200.00	99,573.00	434,048.50
172	การประปาส่วนภูมิภาคสาขาบ้านฉาง	341,042.50	331,533.00	292,661.50	257,512.50	313,122.50	363,841.50	1,899,713.50
173	อบต.ปลวกแดง	30,207.50	30,503.00	27,207.00	33,712.50	26,831.00	32,758.00	181,219.00
	รวม	9,649,611.50	10,705,611.50	8,153,186.50	13,382,145.50	11,044,730.50	8,156,461.00	61,091,746.50
	โครงการชลประทานชลบุรี							
174	องค์การบริหารส่วนตำบลหนองขาม	4,185.50	5,205.50	4,579.50	3,842.00	4,514.50	2,650.00	24,977.00
175	บริษัท ไทยออยล์ จำกัด	81,006.00	127,558.00	150,947.50	166,462.50	168,102.00	148,665.00	842,741.00
176	การประปาส่วนภูมิภาค สาขาพิทยา							

รายละเอียดรายได้ค่าชลประทานประจำปีงบประมาณ 2560
ประจำเดือน มีนาคม 2560

ลำดับที่	สำนัก / โครงการ / รายชื่อผู้ใช้น้ำ	ตุลาคม 2559	พฤศจิกายน 2559	ธันวาคม 2559	มกราคม 2560	กุมภาพันธ์ 2560	มีนาคม 2560	รวมทั้งสิ้น
	- อ่างเก็บน้ำห้วยสะพาน	84,941.00	62,668.00	13,468.50	4,416.50	57,343.00	28,098.50	250,935.50
	- อ่างเก็บน้ำหนองกลางดง	236,078.00	91,942.50	41,957.00	11,723.50	58,360.00	12,951.00	453,012.00
	- อ่างเก็บน้ำห้วยขุนจิต	56,846.50	13,096.50	21,818.50	8,628.00	32,255.50	24,275.00	156,920.00
	- อ่างเก็บน้ำมาบประชัน	557,067.50	427,437.00	488,155.50	568,089.50	563,197.00	486,045.00	3,089,991.50
	- อ่างเก็บน้ำชากมอก	121,357.00	118,958.50	100,522.50	70,500.50	144,712.50	143,713.00	699,764.00
177	การประปาส่วนภูมิภาค สาขาชลบุรี							
	- อ่างเก็บน้ำบางพระ	1,647,128.00	1,978,713.00	2,742,003.50	2,956,794.50	2,859,303.50	2,385,658.50	14,569,601.00
178	บ.จัดการและพัฒนาทรัพยากรน้ำภาคตะวันออกเฉียง							
	- อ่างบางพระ	0.00	0.00	0.00	0.00	0.00	128,932.00	128,932.00
	- หนองค้อ	289,255.00	208,468.00	110,253.00	212,117.50	292,449.50	417,810.00	1,530,353.00
179	บริษัท ฟู้ดแอนด์คิงส์ (มหาชน) จำกัด	31,792.50	30,053.00	25,037.00	21,865.00	23,534.00	19,560.00	151,841.50
180	บจ.อุตสาหกรรมน้ำตาลชลบุรี	0.00	0.00	0.00	0.00	0.00	0.00	0.00
181	บริษัท ศรีราชาฟาร์มจะเข้และผลิตภัณฑ์ จำกัด	5,218.00	5,971.50	8,711.50	10,947.00	11,082.50	9,054.00	50,984.50
182	การไฟฟ้าฝ่ายผลิตแห่งประเทศไทย	21,993.50	30,508.00	56,322.00	43,510.50	50,505.00	35,970.50	238,809.50
183	บริษัท แอมเทกรูป กรุงเทพ จำกัด	0.00	0.00	0.00	0.00	0.00	0.00	0.00
184	การประปาส่วนภูมิภาค สาขาบ้านโป่ง	126,070.00	127,322.50	126,564.00	157,348.50	215,511.50	125,680.00	878,496.50
185	การประปาส่วนภูมิภาคสาขาศรีราชา (อ่างฯหนองค้อ)	0.00	0.00	24,196.50	102,628.50	138,788.50	26,899.50	292,513.00
	รวม	3,262,938.50	3,227,902.00	3,914,536.50	4,338,874.00	4,619,659.00	3,995,962.00	23,359,872.00
	โครงการชลประทานตราด							
186	การประปาส่วนภูมิภาค สาขาตราด							
	- อ่างฯ เขาระกำยาย (2มาตร)	248,222.50	240,359.00	248,769.00	255,593.50	231,277.50	256,475.50	1,480,697.00
	- อ่างฯ บ้านมะนาว	25,654.00	24,747.00	25,055.50	23,376.00	21,138.00	21,895.50	141,866.00
187	บจก.สมิงฟู้ดส์	0.00	0.00	0.00		25,272.00	55,283.50	80,555.50
	รวม	273,876.50	265,106.00	273,824.50	278,969.50	277,687.50	333,654.50	1,703,118.50
	โครงการส่งน้ำและบำรุงรักษาประแสร์							
188	องค์การบริหารส่วนตำบลชุมแสง	2,009.50	1,961.50	2,068.00	2,077.00	1,885.00	2,090.00	12,091.00
189	บริษัท ระยองกลาส อินดัสทรี จำกัด	262.00	262.00	329.00	287.00	836.00	1,010.00	2,986.00
190	เทศบาลตำบลบ้านนา	1,469.50	1,434.50	1,496.00	1,498.50	1,379.00	1,495.00	8,772.50
191	บริษัทจัดการและพัฒนาทรัพยากรน้ำภาคตะวันออกเฉียง จำกัด (มหาชน)(คลองใหญ่)	3,392,356.80	1,786,372.20	1,868,367.40	1,820,280.50	2,067,698.50	2,336,603.00	13,271,678.40
192	บริษัทจัดการและพัฒนาทรัพยากรน้ำภาคตะวันออกเฉียง จำกัด (มหาชน)(หนองปลาไหล)	66,672.00	1,914,711.50	2,361,284.00	2,410,541.00	1,807,877.50	962,365.50	9,523,451.50
193	การประปาส่วนภูมิภาค สาขาพิทย (ชั้นพิเศษ)	1,549,796.00	1,786,372.20	1,868,367.40	1,820,280.50	2,067,698.50	2,336,603.00	11,429,117.60
194	การประปาส่วนภูมิภาค สาขาระยอง	0.00	0.00	0.00	10,525.00	59,316.00	19,425.50	89,266.50
	รวม	5,012,565.80	5,491,113.90	6,101,911.80	6,065,489.50	6,006,690.50	5,659,592.00	34,337,363.50
	โครงการส่งน้ำและบำรุงรักษาขุนด่านปราการชล							
195	โรงไฟฟ้าพลังงานน้ำเขื่อนขุนด่านปราการชล	587,241.75	241,065.04	147,562.21	729,906.01	549,265.65	477,007.78	2,732,048.44
	รวม	587,241.75	241,065.04	147,562.21	729,906.01	549,265.65	477,007.78	2,732,048.44
	โครงการชลประทานสระแก้ว							
196	การประปาส่วนภูมิภาค สาขาวัฒนานคร	0.00	103,812.00	49,710.00	52,855.00	34,768.50	67,825.00	308,970.50
	รวม	0.00	103,812.00	49,710.00	52,855.00	34,768.50	67,825.00	308,970.50
	รวมสำนักชลประทานที่ 9	19,296,218.15	20,549,627.76	19,288,282.76	25,398,540.51	23,041,356.77	19,349,971.66	126,923,997.61
	สำนักชลประทานที่ 10							
	โครงการส่งน้ำและบำรุงรักษาคลองเพรียว - เส้าไห้							
197	บริษัท กระเบื้องกระดาศไทย จำกัด	5,440.00	4,974.50	5,699.50	6,313.00	6,880.50	7,419.00	36,726.50
198	ทจก.สระบุรีโอษฐ์	8,373.50	7,901.00	8,286.00	6,089.50	2,637.50	2,367.50	35,655.00
	รวม	13,813.50	12,875.50	13,985.50	12,402.50	9,518.00	9,786.50	72,381.50
	โครงการส่งน้ำและบำรุงรักษาช่องแค							
199	สำนักงานประปาบ้านหมี่							
	- ประปาภูมิภาคสาขาบ้านหมี่	105,296.00	133,683.50	43,171.50	88,789.50	61,713.00	54,694.50	487,348.00
	- ประปาภูมิภาคสาขาบ้านหมี่ (โคกสำโรง)	107,509.00	136,776.00	108,682.50	130,525.50	121,816.50	122,129.00	727,438.50
200	นายประสงค์ กระตุนาค	500.50	441.50	407.50	511.50	470.00	616.00	2,947.00
201	อบต.หนองกระเบียน	2,221.50	2,308.50	2,032.00	2,187.50	2,176.00	2,132.00	13,057.50
202	ประปาหนองทรายขาว							

รายละเอียดรายได้ค่าชลประทานประจำปีงบประมาณ 2560
ประจำเดือน มีนาคม 2560

ลำดับที่	สำนัก / โครงการ / รายชื่อผู้ใช้น้ำ	ตุลาคม 2559	พฤศจิกายน 2559	ธันวาคม 2559	มกราคม 2560	กุมภาพันธ์ 2560	มีนาคม 2560	รวมทั้งสิ้น
	- จุดที่ 1	4,055.00	4,071.00	4,066.00	4,064.00	4,067.00	4,066.00	24,389.00
	- จุดที่ 2	4,842.00	6,304.00	6,185.50	6,995.50	5,853.00	6,668.50	36,848.50
203	ทจก.ลพบุรีจินตตามณีก่อสร้าง	638.50	741.00	847.00	1,040.00	863.00	599.00	4,728.50
204	ประปาหมู่บ้านสระตาแวว	0.00	0.00	0.00	0.00	0.00	0.00	0.00
205	อบต.หนองเมือง	5,276.00	6,378.50	5,960.00	5,837.50	5,484.50	5,494.00	34,430.50
206	องค์การบริหารส่วนตำบลสายห้วยแก้ว	1,387.50	1,650.00	1,547.00	1,528.50	1,575.00	1,550.00	9,238.00
	รวม	231,726.00	292,354.00	172,899.00	241,479.50	204,018.00	197,949.00	1,340,425.50
	<u>โครงการชลประทานลพบุรี</u>							
207	บริษัท สหฟาร์ม จำกัด	0.00	0.00	0.00	0.00	0.00	0.00	0.00
	รวม	0.00	0.00	0.00	0.00	0.00	0.00	0.00
	<u>โครงการส่งน้ำและบำรุงรักษาโคกกระเทียม</u>							
208	กองการประปาเทศบาลเมืองลพบุรี	69,145.00	75,125.00	90,060.00	70,200.00	69,370.00	82,370.00	456,270.00
209	การประปาหมู่บ้านไม้ขวาง	3,540.50	328.00	3,276.50	4,058.00	4,189.00	5,154.50	20,546.50
210	การประปาส่วนภูมิภาค สาขา ลพบุรี	467,500.50	467,267.50	466,606.00	477,757.50	477,502.50	477,021.50	2,833,655.50
211	การประปาส่วนภูมิภาค สาขาพระพุทธบาท	41,980.00	44,525.00	41,700.50	42,203.00	40,650.00	41,105.00	252,163.50
212	บจ.ลพบุรีน้ำแข็งหลอด	1,917.50	1,802.50	1,969.00	1,487.00	1,556.00	2,374.50	11,106.50
213	คุณอุไรวรรณ วุฒิวณิช	716.50	865.50	885.50	711.00	763.50	997.50	4,939.50
214	คุณปรานอม จ้วงพานิช	818.50	1,075.00	1,325.00	1,397.00	1,278.00	1,566.00	7,459.50
	รวม	585,618.50	590,988.50	605,822.50	597,813.50	595,309.00	610,589.00	3,586,141.00
	<u>โครงการส่งน้ำและบำรุงรักษาโมมัย</u>							
215	เทศบาลตำบลช่องแค	19,000.00	19,000.00	19,000.00	19,000.00	19,000.00	19,000.00	114,000.00
216	บจ.กิจรุ่งเรืองชัยนาท	0.00	0.00	0.00	0.00	0.00	0.00	0.00
217	บริษัท พรพิบูลย์ จำกัด	4,207.00	3,957.00	3,872.00	3,307.00	3,712.00	4,615.00	23,670.00
218	โรงงานน้ำแข็งพรหมบุรี 2	1,491.00	1,880.00	1,046.00	1,041.00	1,577.00	1,293.00	8,328.00
219	เทศบาลตำบลคาคสี้	62,500.00	62,500.00	62,500.00	62,500.00	62,500.00	62,500.00	375,000.00
220	บมจ.ชลประทานซิเมนต์	6,000.00	6,000.00	6,000.00	6,000.00	6,000.00	6,000.00	36,000.00
	รวม	93,198.00	93,337.00	92,418.00	91,848.00	92,789.00	93,408.00	556,998.00
	<u>โครงการส่งน้ำและบำรุงรักษาป่าสักใต้</u>							
221	การประปาส่วนภูมิภาคสาขาหนองแค(2มาตร)	235,895.00	281,368.50	241,951.50	247,385.00	272,869.00	250,192.50	1,529,661.50
222	นายชนะ มินจิรพงศ์	38.50	52.50	73.00	125.50	169.50	147.00	606.00
223	การไฟฟ้าฝ่ายผลิตแห่งประเทศไทย	166,023.00	229,820.00	246,633.50	172,736.50	142,079.50	200,141.00	1,157,433.50
224	บจ. เดอะ สยาม เซรามิก กรุ๊ป อินดัสทรีส์	7,065.50	8,495.00	9,110.00	9,770.50	14,747.00	12,732.50	61,920.50
225	บมจ. ไทย - เยอรมัน เซรามิกอินดัสทรี	162,289.00	226,434.00	199,952.50	172,688.00	224,417.00	227,523.00	1,213,303.50
226	บริษัท ไทยบริดจจอสัน จำกัด	18,690.00	18,230.00	9,235.00	8,385.00	15,755.00	16,625.00	86,920.00
227	นายนิวัฒน์ จีจือพานิช	202.50	178.50	67.50	134.50	174.00	239.50	996.50
228	นายธวัชชัย ไชยวัฒนาสรายุสุข	281.00	334.50	273.00	116.50	122.00	194.50	1,321.50
229	บมจ. สหโมเสคอุตสาหกรรม	4,516.00	6,356.00	6,350.00	6,878.00	23,298.50	14,340.50	61,739.00
230	บจ. เซรามิกอุตสาหกรรมไทย	41,520.00	47,867.00	42,160.00	38,881.50	52,620.00	50,625.00	273,673.50
231	บจ. เหมราชสระบุรี ที่ดินอุตสาหกรรม	234,264.50	297,259.00	256,028.50	262,946.50	305,601.00	292,753.00	1,648,852.50
232	นายสมชาย สุนทรวัฒน์	2,532.00	2,860.50	3,178.50	2,011.50	2,975.00	2,295.50	15,853.00
233	บริษัท ยู เอฟ โอ จำกัด	2,064.00	2,578.50	2,155.50	2,227.50	1,662.50	2,015.00	12,703.00
234	นายสุรินทร์ โรจนะ	208.00	40.50	359.00	202.50	3,491.00	257.50	4,558.50
235	บริษัท โสสุโก้ เซรามิก จำกัด	4,685.00	9,620.00	10,245.00	10,555.00	6,275.00	5,915.00	47,295.00
236	การประปาส่วนภูมิภาค สาขาท่าเรือ	18,197.50	15,925.00	18,454.00	13,036.00	11,038.50	14,511.50	91,162.50
237	บ.ซีโนไทย เอ็นจิเนียริง แอนด์ คอนทราลชั่น	0.00	0.00	0.00	0.00	0.00	0.00	0.00
238	บจ. ผลิตภัณฑ์และวัสดุก่อสร้าง	637.00	765.50	834.00	335.00	773.50	759.00	4,104.00
	รวม	899,108.50	1,148,185.00	1,047,060.50	948,415.00	1,078,068.00	1,091,267.00	6,212,104.00
	<u>โครงการส่งน้ำและบำรุงรักษาเวียงราง</u>							
239	สำนักงานเทศบาลตำบลลาดน้อย	7,500.00	5,425.00	2,250.00	460.00	550.00	415.00	16,600.00
240	บริษัท น้ำแข็งบ้านหนอง จำกัด	1,644.00	1,897.00	1,592.00	1,749.50	1,571.50	2,178.50	10,632.50
241	บมจ. ปูนซิเมนต์ไทย (ท่าหลวง)2มาตร	38,207.00	35,462.50	34,104.00	39,129.00	35,938.00	43,085.00	225,925.50
242	บริษัท กระเบื้องกระดาศไทย จำกัด	3,565.00	11,875.00	19,365.00	985.00	18,005.00	24,855.00	78,650.00

รายละเอียดรายได้ค่าชลประทานประจำปีงบประมาณ 2560
ประจำเดือน มีนาคม 2560

ลำดับที่	สำนัก / โครงการ / รายชื่อผู้ใช้น้ำ	ตุลาคม 2559	พฤศจิกายน 2559	ธันวาคม 2559	มกราคม 2560	กุมภาพันธ์ 2560	มีนาคม 2560	รวมทั้งสิ้น
	รวม	0.00	0.00	0.00	0.00	0.00	0.00	0.00
	โครงการส่งน้ำและบำรุงรักษาวังสิตเหนือ							
268	บจ.คอมมอส บริวเวอรี่ (ประเทศไทย)	41,592.00	39,515.50	33,620.50	28,616.00	31,158.00	25,912.50	200,414.50
269	การประปาส่วนภูมิภาคสาขาอัญบุรี	798,316.50	754,236.50	778,161.00	780,947.00	750,816.50	837,254.50	4,699,732.00
270	บริษัท นวนคร แอสเซส จำกัด	384,173.00	382,788.00	445,931.00	369,152.00	388,908.50	434,078.00	2,405,030.50
	รวม	1,224,081.50	1,176,540.00	1,257,712.50	1,178,715.00	1,170,883.00	1,297,245.00	7,305,177.00
	โครงการส่งน้ำและบำรุงรักษาวังสิตใต้							
271	บริษัท อะมิวส์เม้นท์ ครีเอชั่น จำกัด	2,560.50	3,419.50	5,310.50	4,518.50	7,507.00	7,525.00	30,841.00
	รวม	2,560.50	3,419.50	5,310.50	4,518.50	7,507.00	7,525.00	30,841.00
	รวมสำนักชลประทานที่ 11	2,152,025.65	2,080,159.95	3,957,450.25	2,666,519.95	2,498,927.05	2,544,649.25	15,899,732.10
	สำนักชลประทานที่ 12							
	โครงการส่งน้ำและบำรุงรักษาเขื่อนเจ้าพระยา							
272	การไฟฟ้าฝ่ายผลิตแห่งประเทศไทย(โรงไฟฟ้าพลังน้ำเขื่อนเจ้าพระยา)	219,550.79	1,549,472.11	969,239.21	1,034,806.25	903,916.06	1,014,583.46	5,691,567.88
273	โรงงานแข็งชัยนาท (2526) จำกัด	1,472.00	1,406.50	864.00	1,127.50	1,132.50	379.00	6,381.50
	รวม	221,022.79	1,550,878.61	970,103.21	1,035,933.75	905,048.56	1,014,962.46	5,697,949.38
	โครงการส่งน้ำและบำรุงรักษาบรมธาตุ							
274	นางขวัญใจ นิชชากร	1,455.00	1,431.50	1,346.50	1,602.50	1,450.50	2,056.50	9,342.50
275	นายวันชัย สุริย์จามร	0.00	0.00	0.00	0.00	0.00	0.00	0.00
276	หจก.โรงสีข้าวเกษตรสมบูรณ์อัญญกิจ	2,183.50	481.50	1,178.50	0.00	1,924.50	1,750.00	7,518.00
	รวม	3,638.50	1,913.00	2,525.00	1,602.50	3,375.00	3,806.50	16,860.50
	โครงการส่งน้ำและบำรุงรักษาชัยสุตร							
277	บริษัท น้ำตาลสิงห์บุรี จำกัด	6,500.00	40,000.00	40,000.00	40,000.00	40,000.00	40,000.00	206,500.00
278	หจก.โรงสีมานะเพื่อฟู	0.00	0.00	0.00	0.00	0.00	0.00	0.00
279	การประปาส่วนภูมิภาคสาขาสิงห์บุรี	28,341.00	26,395.50	25,580.50	27,797.50	25,646.50	4,920.00	138,681.00
	รวม	34,841.00	66,395.50	65,580.50	67,797.50	65,646.50	44,920.00	345,181.00
	โครงการส่งน้ำและบำรุงรักษาพลเทพ							
280	บริษัท บีเอ็มพี เอ็นเนอร์ยี จำกัด	4,945.00	7,084.00	7,192.00	17,464.00	13,106.00	12,671.00	62,462.00
281	บริษัท ตะวันแดง 1999 จำกัด	11,627.00	0.00	29,196.00	1,738.00	0.00	3,057.50	45,618.50
	รวม	16,572.00	7,084.00	36,388.00	19,202.00	13,106.00	15,728.50	108,080.50
	โครงการส่งน้ำและบำรุงรักษาท่าโบสถ์							
282	สำนักงานเทศบาลตำบลสามง่ามท่าโบสถ์	268.00	268.00	268.00	268.00	268.00	268.00	1,608.00
283	การประปาส่วนภูมิภาค สาขาเดิมบางนางบวช	78,614.00	69,398.50	70,923.50	60,269.50	38,193.00	78,169.00	395,567.50
284	การประปาส่วนภูมิภาค สาขาชัยนาท	38,001.50	36,299.00	35,460.00	34,936.50	27,544.00	37,089.50	209,330.50
285	โรงงานแข็งพรประเสริฐ	3,250.00	2,436.00	2,641.00	2,503.50	2,298.50	4,399.00	17,528.00
	รวม	120,133.50	108,401.50	109,292.50	97,977.50	68,303.50	119,925.50	624,034.00
	โครงการส่งน้ำและบำรุงรักษากระเสียว							
286	การประปาส่วนภูมิภาค สาขาคานช้าง	64,979.50	65,023.50	69,417.00	68,864.00	65,152.00	75,194.00	408,630.00
287	บริษัท ไทยอะโกรเอ็นเนอร์ยี จำกัด	62,715.00	26,240.00	54,605.00	69,890.00	91,260.00	172,320.00	477,030.00
288	บริษัท น้ำตาลมิตรผล จำกัด							
	- จุดที่ 1	24,015.50	13,852.50	22,936.50	12,390.00	10,481.00	25,406.00	109,081.50
	- จุดที่ 2	28.00	360.50	4,434.00	898.00	9,299.00	31,360.00	46,379.50
	- จุดที่ 3	95,903.00	58,968.50	106,115.00	90,279.00	75,519.00	86,295.50	513,080.00
	รวม	247,641.00	164,445.00	257,507.50	242,321.00	251,711.00	390,575.50	1,554,201.00
	โครงการส่งน้ำและบำรุงรักษาสามชุก							
289	โรงงานแข็งสุวรรณประดิษฐ์	2,930.00	2,336.00	2,261.00	1,948.00	1,854.00	2,226.00	13,555.00
290	โรงงานแข็งสามชุก	500.00	587.00	577.00	563.00	608.00	596.00	3,431.00
291	โรงสีไฟ ล เอกเจริญ	0.00	0.00	0.00	0.00	0.00	0.00	0.00
292	โรงสีไฟบ้านกร่าง	101.00	63.00	48.00	0.00	53.00	107.00	372.00
293	บริษัท อุตสาหกรรมน้ำตาลสุพรรณบุรี จำกัด	7,000.00	9,670.00	25,382.00	22,313.00	21,414.00	24,420.00	110,199.00
	รวม	10,531.00	12,656.00	28,268.00	24,824.00	23,929.00	27,349.00	127,557.00
	โครงการส่งน้ำและบำรุงรักษาผักไห่							

รายละเอียดรายได้ค่าชลประทานประจำปีงบประมาณ 2560
ประจำเดือน มีนาคม 2560

ลำดับที่	สำนัก / โครงการ / รายชื่อผู้ใช้น้ำ	ตุลาคม 2559	พฤศจิกายน 2559	ธันวาคม 2559	มกราคม 2560	กุมภาพันธ์ 2560	มีนาคม 2560	รวมทั้งสิ้น
321	นางยาใจ ล้อตระกานนท์	0.00	0.00	0.00	0.00	0.00	0.00	0.00
322	ผลไม้กระป๋องสยาม (1998)							
	- ท่อ 3 นิ้ว (เก่า)	0.00	0.00	0.00	0.00	0.00	0.00	0.00
	- ท่อ 3 นิ้ว (ใหม่)	0.00	0.00	0.00	0.00	0.00	0.00	0.00
	- ท่อ 2 นิ้ว	0.00	0.00	0.00	0.00	0.00	0.00	0.00
323	พันเอกเฉลิม คริสน(หมู่บ้านสวัสดิการทหารค่ายธนະรัักษ์)	0.00	0.00	0.00	0.00	0.00	0.00	0.00
324	นางสาววันเพ็ญ ศิริจันทร์	0.00	0.00	0.00	0.00	0.00	0.00	0.00
325	นายทรงเกียรติ โสภณธีระกุล	0.00	0.00	0.00	0.00	0.00	0.00	0.00
326	นางนฤชล ผลงาม	0.00	0.00	0.00	0.00	0.00	0.00	0.00
327	ร้อยเอกวิชัย อ่อนสำลี	0.00	0.00	0.00	0.00	0.00	0.00	0.00
328	นางดวงแข แสงสุข	0.00	0.00	0.00	0.00	0.00	0.00	0.00
329	นายแป้น ทัพเพชร (ท่อ 2 นิ้ว)	0.00	0.00	0.00	0.00	0.00	0.00	0.00
330	นายวิฑิต จีระวงศ์	0.00	0.00	0.00	0.00	0.00	0.00	0.00
331	นายปรีชา ฝึกแก่นจันทร์	0.00	0.00	0.00	0.00	0.00	0.00	0.00
332	บจ.ทรัพย์เอกชัย	0.00	0.00	0.00	0.00	0.00	0.00	0.00
333	บจ.กรีนโพน	0.00	0.00	0.00	0.00	0.00	0.00	0.00
334	บจ.ไทยพัฒนาโรงงานอุตสาหกรรม	0.00	0.00	0.00	0.00	0.00	0.00	0.00
335	บจ.เดอะอีเกิ้ล กอล์ฟ คลับ	0.00	0.00	0.00	0.00	0.00	0.00	0.00
336	บริษัท ไททรัพย์ เอสเตท	0.00	0.00	0.00	0.00	0.00	0.00	0.00
337	บริษัท บรินตัน พาร์ค สวิท	0.00	0.00	0.00	0.00	0.00	0.00	0.00
338	นายสุรินทร์ น้อยทับทิม	0.00	0.00	0.00	0.00	0.00	0.00	0.00
339	นิภาวรรณ วิสารทสกุล	0.00	0.00	0.00	0.00	0.00	0.00	0.00
340	การประปาส่วนภูมิภาคสาขาปราณบุรี (สาขา 00062)	237,944.00	350,186.50	291,423.00	336,115.50	271,233.50	322,984.50	1,809,887.00
341	บริษัท สยามเอ็นจิเนียริ่ง แอนด์ แมเนจเม้นท์ จำกัด	0.00	0.00	0.00	0.00	0.00	0.00	0.00
	รวม	672,194.00	793,511.50	734,748.00	752,215.50	714,558.50	757,234.50	4,424,462.00
	รวมสำนักชลประทานที่ 14	917,786.50	1,109,427.00	1,040,619.00	1,087,889.00	1,070,825.50	1,105,632.00	6,332,179.00
	สำนักชลประทานที่ 15							
	<u>โครงการชลประทานภูเก็ต</u>							
342	การประปาส่วนภูมิภาคจังหวัดภูเก็ต	569,711.50	592,890.50	687,186.00	720,039.00	640,171.00	715,691.50	3,925,689.50
343	กองการประปาเทศบาลนครภูเก็ต	113,756.50	117,286.00	131,879.00	120,973.50	120,973.50	120,973.50	725,842.00
	รวม	683,468.00	710,176.50	819,065.00	841,012.50	761,144.50	836,665.00	4,651,531.50
	<u>โครงการส่งน้ำและบำรุงรักษาปากพองรัตนอนัน</u>							
344	สำนักงานประปาชะอวด	58,665.00	57,135.00	58,980.00	51,470.00	43,365.00	49,515.00	319,130.00
	รวม	58,665.00	57,135.00	58,980.00	51,470.00	43,365.00	49,515.00	319,130.00
	<u>โครงการชลประทานสุราษฎร์ธานี</u>							
345	นายกเทศมนตรีคลองชะอุ่น	5,725.00	5,823.00	6,400.50	5,791.00	5,172.00	6,339.50	35,251.00
	รวม	5,725.00	5,823.00	6,400.50	5,791.00	5,172.00	6,339.50	35,251.00
	รวมสำนักชลประทานที่ 15	747,858.00	773,134.50	884,445.50	898,273.50	809,681.50	892,519.50	5,005,912.50
	สำนักชลประทานที่ 16							
	<u>โครงการชลประทานสตูล</u>							
346	การประปาส่วนภูมิภาค สาขาสตูล	310,117.00	305,706.50	311,103.00	322,306.00	297,788.50	329,229.00	1,876,250.00
	รวม	310,117.00	305,706.50	311,103.00	322,306.00	297,788.50	329,229.00	1,876,250.00
	<u>โครงการชลประทานพัทลุง</u>							
347	เทศบาลตำบลป่าบอน	24,289.50	22,588.00	25,952.00	21,608.00	22,069.00	26,442.00	142,948.50
348	การประปาส่วนภูมิภาคสาขาพัทลุง(2มาตร)	357,275.50	335,362.00	319,551.50	358,300.00	330,081.00	344,274.00	2,044,844.00
	รวม	381,565.00	357,950.00	345,503.50	379,908.00	352,150.00	370,716.00	2,187,792.50
	<u>โครงการส่งน้ำและบำรุงรักษาท่าเขียด</u>							
349	สำนักงานประปาเขาสัน (2 มาตร)	34,989.00	30,658.00	28,581.50	28,763.50	26,437.00	31,116.50	180,545.50
	รวม	34,989.00	30,658.00	28,581.50	28,763.50	26,437.00	31,116.50	180,545.50
	<u>โครงการชลประทานตรัง</u>							
350	การประปาส่วนภูมิภาค สาขากันตัง	53,909.00	37,371.00	34,280.50	37,681.00	27,005.00	33,319.50	223,566.00
351	เทศบาลตำบลควนภูน	10,707.50	7,050.00	8,796.00	9,262.50	10,454.50	10,120.00	56,390.50

รายละเอียดรายได้ค่าชลประทานประจำปีงบประมาณ 2560
ประจำเดือน มีนาคม 2560

ลำดับที่	สำนัก / โครงการ / รายชื่อผู้ใช้น้ำ	ตุลาคม 2559	พฤศจิกายน 2559	ธันวาคม 2559	มกราคม 2560	กุมภาพันธ์ 2560	มีนาคม 2560	รวมทั้งสิ้น
352	บริษัท โอทาโก้ จำกัด	0.00	0.00	4,441.50	2,502.00	4,054.50	9,064.50	20,062.50
	รวม	64,616.50	44,421.00	47,518.00	49,445.50	41,514.00	52,504.00	300,019.00
	รวมสำนักชลประทานที่ 16	791,287.50	738,735.50	732,706.00	780,423.00	717,889.50	783,565.50	4,544,607.00
	สำนักชลประทานที่ 17							
	โครงการส่งน้ำและบำรุงรักษากลุ่มน้ำโกลก							
353	การประปาส่วนภูมิภาค สาขาสุโขทัย	13,627.00	13,286.50	13,918.00	14,359.50	13,256.50	14,507.50	82,955.00
	รวม	13,627.00	13,286.50	13,918.00	14,359.50	13,256.50	14,507.50	82,955.00
	รวมสำนักชลประทานที่ 17	13,627.00	13,286.50	13,918.00	14,359.50	13,256.50	14,507.50	82,955.00
	รวมทั้งสิ้น	63,138,422.32	68,518,770.55	67,934,136.89	70,696,361.85	65,578,729.37	66,844,185.03	402,710,606.01