



เงินทุนหมุนเวียนเพื่อการชลประทาน
สรุปรายได้ค่าชลประทานประจำปีงบประมาณ 2560
ประจำเดือนเมษายน 2560

ลำดับที่	รายชื่อสำนัก	ค่าชลประทานยกมา ต.ค. 59 - มี.ค.60	ค่าชลประทานประจำเดือน มี.ค. 60	ค่าชลประทานประจำเดือน เม.ย. 60	ผลต่างค่าชลประทาน มี.ค.60 - เม.ย.60	เพิ่ม/ลด ร้อยละ	รวมทั้งสิ้น ต.ค. 59 - เม.ย. 60	หมายเหตุ
1	สำนักงานชลประทานที่ 1	6,234,244.00	1,084,155.50	1,039,551.00	-44,604.50	-4.11	7,273,795.00	
2	สำนักงานชลประทานที่ 2	10,546,229.50	441,262.50	361,694.50	-79,568.00	-18.03	10,907,924.00	
3	สำนักงานชลประทานที่ 3	10,866,441.62	1,975,065.96	1,555,328.03	-419,737.93	-21.25	12,421,769.65	คบ.นเรศวร (โรงไฟฟ้าพลังน้ำเขื่อนนเรศวร) มีการใช้น้ำลดลง
4	สำนักงานชลประทานที่ 4	1,453,352.00	355,659.00	333,990.00	-21,669.00	-6.09	1,787,342.00	
5	สำนักงานชลประทานที่ 5	11,963,517.50	2,172,677.50	1,956,383.00	-216,294.50	-9.96	13,919,900.50	คบ.ห้วยหลวง (การประปาส่วนภูมิภาค สาขาอุดรธานี) มีการใช้น้ำลดลง
6	สำนักงานชลประทานที่ 6	8,996,886.71	1,637,769.46	1,323,543.54	-314,225.92	-19.19	10,320,430.25	คบ.พัฒนากลุ่มน้ำชีบน (บริษัท สยามควอลิตี้สตาร์ช จำกัด) มีการใช้น้ำลดลง
7	สำนักงานชลประทานที่ 7	1,078,844.38	199,069.11	191,119.32	-7,949.79	-3.99	1,269,963.70	
8	สำนักงานชลประทานที่ 8	24,117,592.50	4,396,558.00	4,066,890.40	-329,667.60	-7.50	28,184,482.90	คบ.มูลบน-ลำแะ (การประปาเทศบาลนครนครราชสีมา) มีการใช้น้ำลดลง
9	สำนักงานชลประทานที่ 9	126,923,997.61	19,349,971.66	21,606,204.32	2,256,232.66	11.66	148,530,201.93	คป.ชลบุรี และ คบ.ขุนด่านปราการชล มีการใช้น้ำเพิ่มขึ้น
10	สำนักงานชลประทานที่ 10	21,442,898.46	3,904,100.38	3,647,631.88	-256,468.50	-6.57	25,090,530.34	
11	สำนักงานชลประทานที่ 11	15,899,732.10	2,544,649.25	2,120,382.65	-424,266.60	-16.67	18,020,114.75	คบ.พระองค์ไชยานุชิต (การประปาส่วนภูมิภาคสาขาบางคล้า) มีการใช้น้ำลดลง
12	สำนักงานชลประทานที่ 12	10,462,674.38	1,964,291.96	1,693,113.90	-271,178.06	-13.81	12,155,788.28	คบ.กระเสียว (บริษัท ไทยอะโกรเอ็นเนอร์ยี จำกัด) มีการใช้น้ำลดลง
13	สำนักงานชลประทานที่ 13	136,758,541.75	24,022,730.25	23,108,217.75	-914,512.50	-3.81	159,866,759.50	คบ.แม่กลอง (การประปานครหลวง) มีการใช้น้ำลดลง
14	สำนักงานชลประทานที่ 14	6,332,179.00	1,105,632.00	1,067,837.00	-37,795.00	-3.42	7,400,016.00	
15	สำนักงานชลประทานที่ 15	5,005,912.50	892,519.50	985,309.50	92,790.00	10.40	5,991,222.00	
16	สำนักงานชลประทานที่ 16	4,544,607.00	783,565.50	789,440.50	5,875.00	0.75	5,334,047.50	
17	สำนักงานชลประทานที่ 17	82,955.00	14,507.50	14,602.00	94.50	0.65	97,557.00	
รวมทั้งสิ้น		402,710,606.01	66,844,185.03	65,861,239.29	-982,945.74	-1.47	468,571,845.30	

เงินทุนหมุนเวียนเพื่อการชลประทาน
สรุปผลการดำเนินงาน (รายได้ค่าชลประทาน) ปีงบประมาณ พ.ศ. 2560
ประจำเดือนเมษายน 2560

หน่วย : ล้านบาท

เดือน / ปี	ค่าเป้าหมาย TRIS		แผนยุทธศาสตร์ เงินทุนฯ 2559-2561		ผลการดำเนินงาน ปีงบประมาณ พ.ศ. 2559		ผลการดำเนินงาน ปีงบประมาณ พ.ศ. 2560		สูง(ต่ำ)กว่า ค่าเป้าหมาย TRIS		สูง(ต่ำ)กว่า แผนยุทธศาสตร์ เงินทุนฯ 2558-2560		สูง(ต่ำ)กว่า ผลการดำเนินงาน ปีงบประมาณ พ.ศ. 2559		สรุปผลการดำเนินงาน ตามค่าเกณฑ์วัด TRIS	
	รายได้ต่อ เดือน	สะสม	รายได้ต่อ เดือน	สะสม	รายได้ต่อ เดือน	สะสม	รายได้ต่อ เดือน	สะสม	ต่อ เดือน	สะสม	ต่อ เดือน	สะสม	ต่อ เดือน	สะสม	ร้อยละ	ค่าระดับ คะแนน
ต.ค. 59	66.33	66.33	62.50	62.50	58.20	58.20	63.14	63.14	-3.19	-3.19	0.64	0.64	4.94	4.94	100.22	3.01
พ.ย. 59	66.33	132.66	62.50	125.00	59.85	118.05	68.52	131.66	2.19	-1.00	6.02	6.66	8.67	13.61	104.49	4.07
ธ.ค. 59	66.33	198.99	62.50	187.50	57.94	175.99	67.93	199.59	1.60	0.60	5.43	12.09	9.99	23.60	105.61	5
ม.ค. 60	66.33	265.32	62.50	250.00	60.47	236.46	70.70	270.29	4.37	4.97	8.20	20.29	10.23	33.83	107.26	5
ก.พ. 60	66.33	331.65	62.50	312.50	60.33	296.79	65.58	335.87	-0.75	4.22	3.08	23.37	5.25	39.08	106.60	5
มี.ค. 60	66.33	397.98	62.50	375.00	64.63	361.42	66.84	402.71	0.51	4.73	4.34	27.71	2.21	41.29	106.54	5
เม.ย. 60	66.33	464.31	62.50	437.50	68.82	430.24	65.86	468.57	-0.47	4.26	3.36	31.07	-2.96	38.33	106.26 ¹	5 ²
พ.ค. 60	66.33	530.64	62.50	500.00	70.49	500.73										
มี.ย. 60	66.33	596.97	62.50	562.50	65.58	566.31										
ก.ค. 60	66.33	663.30	62.50	625.00	64.24	630.55										
ส.ค. 60	66.33	729.63	62.50	687.50	65.29	695.84										
ก.ย. 60	66.37	796.00	62.50	750.00	64.88	760.72										
รวม	796.00		750.00		760.72		468.57									

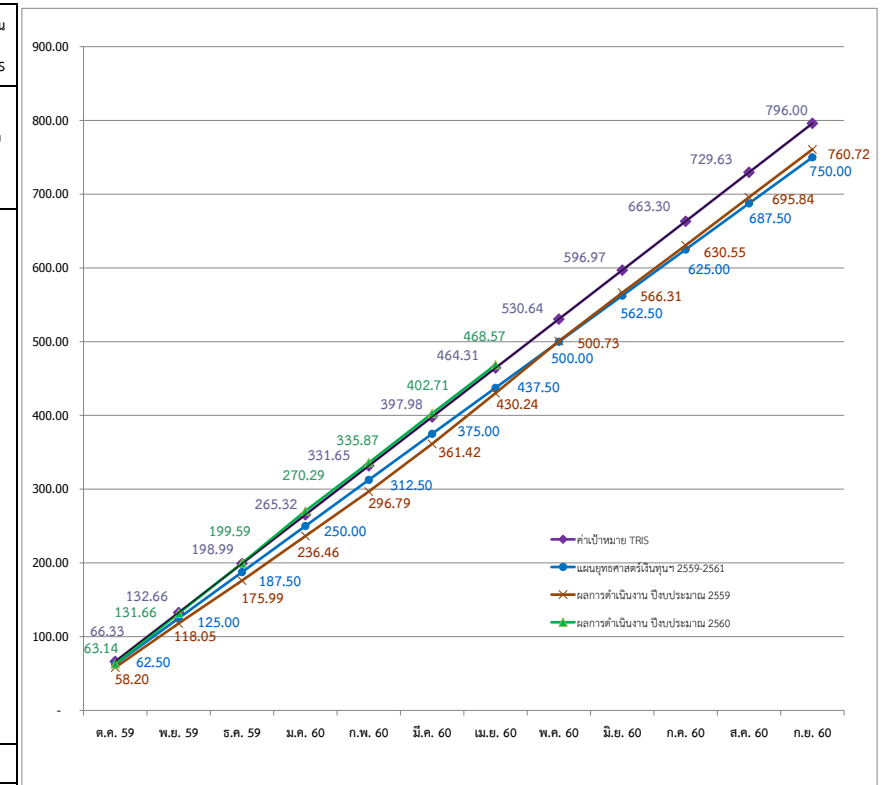

ตัวชี้วัดที่ 1.1 รายได้ค่าชลประทาน ค่าเกณฑ์วัด บริษัท ทริส คอร์ปอเรชั่น จำกัด

เกณฑ์วัดการดำเนินงาน	หน่วยวัด	ค่าเกณฑ์วัด				
		ระดับ 1	ระดับ 2	ระดับ 3	ระดับ 4	ระดับ 5
ค่าเป้าหมาย TRIS	ร้อยละ	94.71	97.35	100	102.65	105.29
	รายเดือนสะสม (ล้านบาท)	417.69	429.31	441.00	452.69	464.31
	รายปี (ล้านบาท)	716	736	756	776	796

สรุปผลการดำเนินงานตามตัวชี้วัด ที่ 1.1

- ผลการดำเนินงานตามค่าเกณฑ์วัด (ร้อยละ) = ผลการดำเนินงานสะสม (ล้านบาท) x ร้อยละของค่าเป้าหมายที่ได้
เป้าหมายรายได้ค่าชลประทานสะสมที่ได้
= 468.57×105.29 = ร้อยละ 106.26
464.31
- ค่าระดับคะแนนที่ได้ = ระดับ 5
- ผลการดำเนินงานตามค่าระดับคะแนน = ผลการดำเนินงานสะสม (ล้านบาท) x ระดับคะแนนที่ได้
เป้าหมายรายได้ค่าชลประทาน
= 468.57×5 = 5.05 คะแนน
464.31
- ค่าระดับคะแนนที่ได้ = ระดับ 5

เงินทุนหมุนเวียนเพื่อการชลประทาน

สถิติรายได้ค่าชลประทานของกรมชลประทาน ปีงบประมาณ พ.ศ. 2556 - พ.ศ. 2560

ประจำเดือนเมษายน 2560

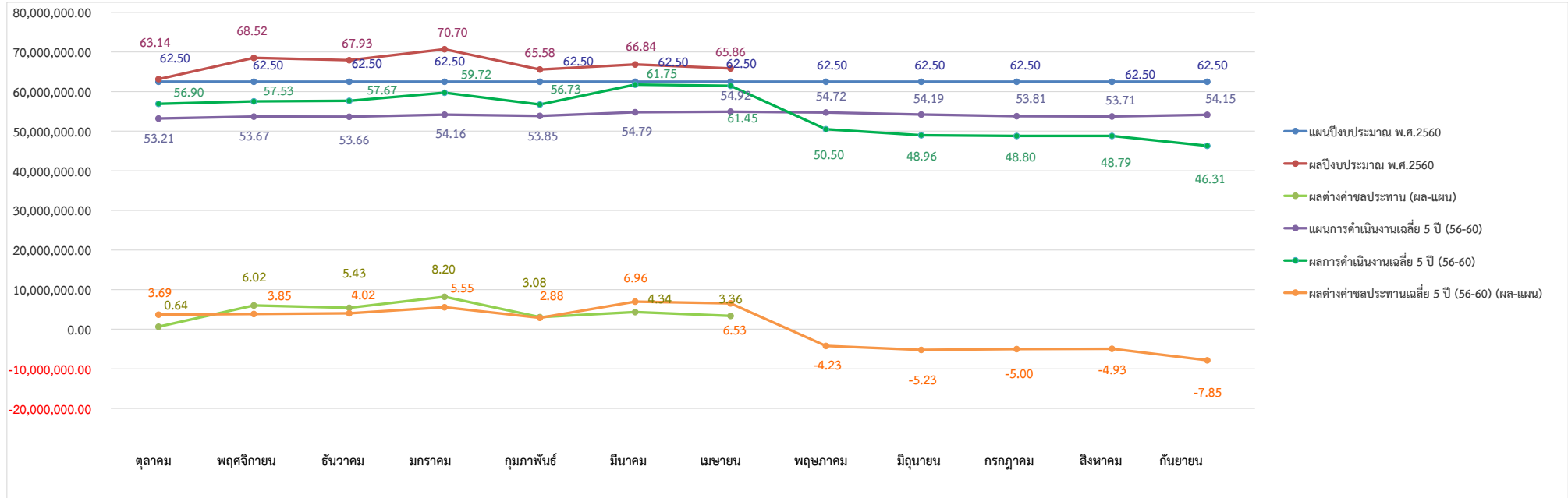

ปีงบประมาณ/เดือน	ตุลาคม	พฤศจิกายน	ธันวาคม	มกราคม	กุมภาพันธ์	มีนาคม	เมษายน	พฤษภาคม	มิถุนายน	กรกฎาคม	สิงหาคม	กันยายน	รวมทั้งสิ้น
แผนปีงบประมาณ พ.ศ.2560	62,500,000.00	62,500,000.00	62,500,000.00	62,500,000.00	62,500,000.00	62,500,000.00	62,500,000.00	62,500,000.00	62,500,000.00	62,500,000.00	62,500,000.00	62,500,000.00	750,000,000.00
ผลปีงบประมาณ พ.ศ.2560	63,138,422.32	68,518,770.55	67,934,136.89	70,696,361.85	65,578,729.37	66,844,185.03	65,861,239.29						468,571,845.30
ผลต่างค่าชลประทาน (ผล-แผน)	638,422.32	6,018,770.55	5,434,136.89	8,196,361.85	3,078,729.37	4,344,185.03	3,361,239.29						31,071,845.30
แผนการดำเนินงานเฉลี่ย 5 ปี (56-60)	53,209,083.50	53,674,857.75	53,655,133.98	54,164,184.50	53,848,482.82	54,792,927.92	54,918,277.12	54,722,876.12	54,190,098.70	53,807,628.41	53,713,756.74	54,152,744.11	648,850,051.67
ผลการดำเนินงานเฉลี่ย 5 ปี (56-60)	56,901,015.31	57,527,731.01	57,672,249.37	59,717,360.77	56,731,547.51	61,754,694.15	61,451,279.42	50,495,803.74	48,958,227.52	48,803,576.39	48,788,104.71	46,306,692.86	655,108,282.76
ผลต่างค่าชลประทานเฉลี่ย 5 ปี (56-60) (ผล-แผน)	3,691,931.81	3,852,873.26	4,017,115.39	5,553,176.27	2,883,064.69	6,961,766.23	6,533,002.30	-4,227,072.38	-5,231,871.19	-5,004,052.02	-4,925,652.03	-7,846,051.25	6,258,231.09
แผนปีงบประมาณ พ.ศ.2559	51,250,000.00	51,250,000.00	51,250,000.00	51,250,000.00	51,250,000.00	51,250,000.00	51,250,000.00	51,250,000.00	51,250,000.00	51,250,000.00	51,250,000.00	51,250,000.00	615,000,000.00
ผลปีงบประมาณ พ.ศ.2559	58,202,361.67	59,852,837.76	57,940,961.59	60,471,184.37	60,330,424.74	64,626,425.78	68,818,664.00	70,494,275.74	65,582,846.23	64,236,885.84	65,290,095.61	64,876,147.27	760,723,110.60
ผลต่างค่าชลประทาน (ผล-แผน)	6,952,361.67	8,602,837.76	6,690,961.59	9,221,184.37	9,080,424.74	13,376,425.78	17,568,664.00	19,244,275.74	14,332,846.23	12,986,885.84	14,040,095.61	13,626,147.27	145,723,110.60
แผนปีงบประมาณ พ.ศ.2558	50,000,000.00	50,000,000.00	50,000,000.00	50,000,000.00	50,000,000.00	50,000,000.00	50,000,000.00	50,000,000.00	50,000,000.00	50,000,000.00	50,000,000.00	50,000,000.00	600,000,000.00
ผลปีงบประมาณ พ.ศ.2558	56,781,161.53	54,379,186.55	55,693,229.85	56,997,090.67	54,358,277.24	61,023,799.78	59,557,120.33	62,457,833.24	63,225,388.74	63,766,214.11	62,484,460.36	59,317,532.52	710,041,294.92
ผลต่างค่าชลประทาน (ผล-แผน)	6,781,161.53	4,379,186.55	5,693,229.85	6,997,090.67	4,358,277.24	11,023,799.78	9,557,120.33	12,457,833.24	13,225,388.74	13,766,214.11	12,484,460.36	9,317,532.52	110,041,294.92
แผนปีงบประมาณ พ.ศ.2557	55,259,079.53	55,223,115.29	55,682,563.87	55,985,194.35	55,405,733.37	58,157,735.03	58,865,551.42	58,149,396.24	57,230,250.36	54,759,256.71	55,342,195.13	55,831,490.92	675,891,562.22
ผลปีงบประมาณ พ.ศ.2557	52,586,406.85	51,230,384.98	52,282,077.72	54,513,760.10	51,459,799.91	57,982,248.62	55,895,266.90	58,110,336.32	58,578,052.54	58,606,950.50	59,886,379.48	55,290,586.31	666,422,250.23
ผลต่างค่าชลประทาน (ผล-แผน)	-2,672,672.68	-3,992,730.31	-3,400,486.15	-1,471,434.25	-3,945,933.46	-175,486.41	-2,970,284.52	-39,059.92	1,347,802.18	3,847,693.79	4,544,184.35	-540,904.61	-9,469,311.99
แผนปีงบประมาณ พ.ศ.2556	47,036,337.98	49,401,173.44	48,843,106.04	51,085,728.13	50,086,680.73	52,056,904.56	51,975,834.17	51,714,984.38	49,970,243.16	50,528,885.34	49,476,588.57	51,182,229.62	603,358,696.12
ผลปีงบประมาณ พ.ศ.2556	53,796,724.18	53,657,475.20	54,510,840.80	55,908,406.84	51,930,506.31	58,296,811.53	57,124,106.56	61,416,573.40	57,404,850.08	57,407,831.51	56,279,588.11	52,049,198.21	669,782,912.73
ผลต่างค่าชลประทาน (ผล-แผน)	6,760,386.20	4,256,301.76	5,667,734.76	4,822,678.71	1,843,825.58	6,239,906.97	5,148,272.39	9,701,589.02	7,434,606.92	6,878,946.17	6,802,999.54	866,968.59	66,424,216.61

กรมชลประทาน
เงินทุนหมุนเวียนเพื่อการชลประทาน
รายงานงบเทียบยอดรายรับจริง
ประจำเดือนเมษายน 2560

		(หน่วย : บาท)
ยอดเงินรายรับค่าชลประทาน ประจำเดือนเมษายน 2560 ในระบบ CFO		66,514,209.26
<u>บวก</u> ลูกหนี้ค่าชลประทานประจำเดือนเมษายน 2560 (ไม่รวมภาษีมูลค่าเพิ่ม 7 %)		<u>65,627,733.29</u>
		132,141,942.55
<u>หัก</u> รับชำระหนี้ค่าชลประทานประจำเดือนกุมภาพันธ์ 2560	2,623,404.65	
รับชำระหนี้ค่าชลประทานประจำเดือนมีนาคม 2560	<u>63,657,298.61</u>	<u>66,280,703.26</u>
ยอดเงินรายได้ค่าชลประทาน ประจำเดือนเมษายน 2560 ในรายงานรายได้-ค่าใช้จ่าย		<u><u>65,861,239.29</u></u>

หมายเหตุ : ยอดเงินรายรับค่าชลประทาน ในระบบ CFO บันทึกตามรายรับจริง ประจำเดือนเมษายน 2560

ยอดเงินรายได้ค่าชลประทานบันทึกตามใบแจ้งปริมาณน้ำ/ใบแจ้งหนี้ค่าชลประทาน (แบบ งท.ชป 06) ประจำเดือนเมษายน 2560

รายละเอียดรายได้ค่าชลประทานประจำปีงบประมาณ 2560

ประจำเดือน เมษายน 2560

ลำดับที่	สำนัก / โครงการ / รายชื่อผู้ใช้น้ำ	ตุลาคม 2559	พฤศจิกายน 2559	ธันวาคม 2559	มกราคม 2560	กุมภาพันธ์ 2560	มีนาคม 2560	เมษายน 2560	รวมทั้งสิ้น
	สำนักชลประทานที่ 1								
	<u>โครงการส่งน้ำและบำรุงรักษาแม่กวัง (อุดมธรา)</u>								
1	การประปาส่วนภูมิภาค สาขาเชียงใหม่	499,521.50	450,666.00	480,175.00	455,773.00	411,907.00	483,678.00	519,872.00	3,301,592.50
	รวม	499,521.50	450,666.00	480,175.00	455,773.00	411,907.00	483,678.00	519,872.00	3,301,592.50
	<u>โครงการชลประทานแม่ฮ่องสอน</u>								
2	สำนักงานประปาส่วนภูมิภาคสาขาแม่ฮ่องสอน	130,355.00	126,150.00	130,355.00	130,355.00	117,740.00	130,355.00	117,740.00	883,050.00
3	การประปาส่วนภูมิภาค สาขาแม่สะเรียง	43,913.50	43,818.50	46,249.50	45,747.00	43,652.00	52,223.00	51,739.00	327,342.50
	รวม	174,268.50	169,968.50	176,604.50	176,102.00	161,392.00	182,578.00	169,479.00	1,210,392.50
	<u>โครงการส่งน้ำและบำรุงรักษาแม่แตง</u>								
4	การประปาส่วนภูมิภาค สาขาเชียงใหม่ (2มาตร)	305,765.50	331,177.50	301,012.00	299,829.00	286,115.00	330,970.50	300,024.00	2,154,893.50
5	เทศบาลตำบลหางดง	52,512.00	37,545.50	53,488.50	58,812.00	31,454.50	35,917.00	0.00	269,729.50
	รวม	358,277.50	368,723.00	354,500.50	358,641.00	317,569.50	366,887.50	300,024.00	2,424,623.00
	<u>โครงการส่งน้ำและบำรุงรักษาแม่แฝก - แม่จืด</u>								
6	การประปาส่วนภูมิภาค สาขาแม่แตง (2มาตร)	38,865.50	36,963.50	38,277.00	38,073.00	36,087.00	37,546.00	36,864.00	262,676.00
7	บจ.ซี.เอส.ที.เชียงใหม่กระดาษสา	0.00	0.00	0.00	0.00	0.00	0.00	0.00	0.00
8	บจ. นงนุชแลนด์สเคปแอนด์การ์เด้นดีไซน์	412.00	364.50	585.50	480.00	810.00	868.50	582.00	4,102.50
9	นายวารินทร์ พุนศิริวงศ์	5,134.00	3,526.50	8,946.50	4,648.50	5,150.50	4,961.00	7,041.50	39,408.50
10	กองกำกับการตำรวจตระเวนชายแดนที่33 จ.เชียงใหม่	2,785.00	2,831.00	2,946.50	3,563.50	5,549.00	7,636.50	5,688.50	31,000.00
	รวม	47,196.50	43,685.50	50,755.50	46,765.00	47,596.50	51,012.00	50,176.00	337,187.00
	รวมสำนักชลประทานที่ 1	1,079,264.00	1,033,043.00	1,062,035.50	1,037,281.00	938,465.00	1,084,155.50	1,039,551.00	7,273,795.00
	สำนักชลประทานที่ 2								
	<u>โครงการส่งน้ำและบำรุงรักษากว๊าน - กว๊าคอหมา</u>								
11	การไฟฟ้าฝ่ายผลิตแห่งประเทศไทย	2,228,100.00	2,606,100.00	2,774,550.00	0.00	0.00	0.00	0.00	7,608,750.00
12	การประปาส่วนภูมิภาค สาขาลำปาง	141,152.50	144,557.50	37,471.00	187,242.50	217,534.00	96,764.00	34,423.50	859,145.00
	รวม	2,369,252.50	2,750,657.50	2,812,021.00	187,242.50	217,534.00	96,764.00	34,423.50	8,467,895.00
	<u>โครงการส่งน้ำและบำรุงรักษาแม่วัง</u>								
13	การประปาส่วนภูมิภาค สาขาลำปาง(3มาตร)	253,616.00	310,149.00	385,424.50	283,540.50	275,088.00	297,283.00	277,908.50	2,083,009.50
	รวม	253,616.00	310,149.00	385,424.50	283,540.50	275,088.00	297,283.00	277,908.50	2,083,009.50

รายละเอียดรายได้ค่าชลประทานประจำปีงบประมาณ 2560

ประจำเดือน เมษายน 2560

ลำดับที่	สำนัก / โครงการ / รายชื่อผู้ใช้น้ำ	ตุลาคม 2559	พฤศจิกายน 2559	ธันวาคม 2559	มกราคม 2560	กุมภาพันธ์ 2560	มีนาคม 2560	เมษายน 2560	รวมทั้งสิ้น
	โครงการส่งน้ำและบำรุงรักษาแม่ลาว								
14	การประปาส่วนภูมิภาค สาขาพาน	53,458.00	54,095.00	51,988.50	57,040.00	43,860.00	47,215.50	49,362.50	357,019.50
	รวม	53,458.00	54,095.00	51,988.50	57,040.00	43,860.00	47,215.50	49,362.50	357,019.50
	รวมสำนักชลประทานที่ 2	2,676,326.50	3,114,901.50	3,249,434.00	527,823.00	536,482.00	441,262.50	361,694.50	10,907,924.00
	สำนักชลประทานที่ 3								
	โครงการชลประทานนครสวรรค์								
15	สำนักงานประปาส่วนภูมิภาค สาขาท่าตะโก	0.00	0.00	0.00	4,602.00	0.00	49,351.00	7,665.50	61,618.50
	รวม	0.00	0.00	0.00	4,602.00	0.00	49,351.00	7,665.50	61,618.50
	โครงการส่งน้ำและบำรุงรักษานครสวรรค์								
16	โรงไฟฟ้าพลังน้ำเขื่อนนครสวรรค์	0.00	3,529,057.05	1,797,811.52	1,729,156.11	1,830,748.98	1,925,714.96	1,547,662.53	12,360,151.15
	รวม	0.00	3,529,057.05	1,797,811.52	1,729,156.11	1,830,748.98	1,925,714.96	1,547,662.53	12,360,151.15
	รวมสำนักชลประทานที่ 3	0.00	3,529,057.05	1,797,811.52	1,733,758.11	1,830,748.98	1,975,065.96	1,555,328.03	12,421,769.65
	สำนักชลประทานที่ 4								
	โครงการชลประทานสุโขทัย								
17	การประปาส่วนภูมิภาค สาขาสุโขทัย(2มาตร)	127,059.50	140,476.50	184,495.00	215,876.50	292,100.50	326,369.00	307,780.00	1,594,157.00
	รวม	127,059.50	140,476.50	184,495.00	215,876.50	292,100.50	326,369.00	307,780.00	1,594,157.00
	โครงการชลประทานแพร่								
18	เทศบาลตำบลช่อแฮ	27,830.00	24,190.00	30,235.00	25,940.00	29,490.00	29,290.00	26,210.00	193,185.00
	รวม	27,830.00	24,190.00	30,235.00	25,940.00	29,490.00	29,290.00	26,210.00	193,185.00
	รวมสำนักชลประทานที่ 4	154,889.50	164,666.50	214,730.00	241,816.50	321,590.50	355,659.00	333,990.00	1,787,342.00
	สำนักชลประทานที่ 5								
	โครงการส่งน้ำและบำรุงรักษาน้ำอุ่น								
19	องค์การบริหารส่วนตำบลแร่	9,142.50	8,872.00	9,597.50	8,829.50	5,718.50	7,967.00	7,172.00	57,299.00
20	การประปาส่วนภูมิภาค สาขาพังโคน	95,720.00	89,937.00	90,241.00	95,679.00	81,987.50	93,587.00	96,713.50	643,865.00
21	สำนักงานประปาพังโคน หน่วยบริการวาริชภูมิ	39,630.00	39,319.00	43,193.00	42,125.00	30,448.00	32,288.50	35,860.50	262,864.00
22	ประปาหมู่บ้านคงคำโพธิ์	2,264.00	2,384.00	2,527.00	2,714.00	1,594.00	3,221.50	2,972.50	17,677.00
	รวม	146,756.50	140,512.00	145,558.50	149,347.50	119,748.00	137,064.00	142,718.50	981,705.00

รายละเอียดรายได้ค่าชลประทานประจำปีงบประมาณ 2560

ประจำเดือน เมษายน 2560

ลำดับที่	สำนัก / โครงการ / รายชื่อผู้ใช้น้ำ	ตุลาคม 2559	พฤศจิกายน 2559	ธันวาคม 2559	มกราคม 2560	กุมภาพันธ์ 2560	มีนาคม 2560	เมษายน 2560	รวมทั้งสิ้น
	<u>โครงการส่งน้ำและบำรุงรักษาห้วยหลวง</u>								
23	บริษัท อุดรเพิ่มผล จำกัด	36,450.00	22,150.00	30,325.00	41,640.00	45,880.00	52,995.00	27,825.00	257,265.00
24	บริษัท ไทยน้ำมันสำเร็จรูป จำกัด	72,000.00	66,000.00	48,000.00	40,500.00	43,000.00	47,000.00	26,500.00	343,000.00
25	ศูนย์วิจัยและพัฒนาประมงน้ำจืดอุดรธานี	0.00	0.00	0.00	0.00	0.00	0.00	0.00	0.00
26	อบต.โคกสะอาด	3,012.00	2,940.00	3,357.00	3,152.00	2,873.00	6,500.00	6,500.00	28,334.00
27	การประปาส่วนภูมิภาค สาขาบ้านผือ	26,520.00	34,059.00	29,702.00	31,735.00	28,771.00	32,191.00	29,532.00	212,510.00
28	การประปาส่วนภูมิภาค สาขาหนองบัวลำภู	0.00	0.00	0.00	943.00	2,182.00	25,000.00	25,000.00	53,125.00
29	อบต.น้ำพัน	3,546.00	6,271.00	4,804.00	5,617.00	5,367.00	5,866.00	3,661.00	35,132.00
30	การประปาส่วนภูมิภาค สาขาอุดรธานี(โรงสูบ1)	732,597.00	914,173.00	712,558.00	967,595.00	745,261.00	819,511.00	711,237.00	5,602,932.00
31	การประปาส่วนภูมิภาค สาขาอุดรธานี (บ้านนิคมโรงสูบ2)	-136,986.00	646,826.00	534,920.00	599,590.00	475,534.00	556,746.00	508,236.00	3,184,866.00
32	สำนักงานประปาส่วนภูมิภาคอุดรธานี (หนองประจักษ์)	0.00	0.00	0.00	0.00	0.00	0.00	0.00	0.00
33	เทศบาลตำบลนิคมสงเคราะห์	6,963.00	11,174.00	11,282.00	13,267.00	11,058.00	11,946.00	10,946.00	76,636.00
	รวม	744,102.00	1,703,593.00	1,374,948.00	1,704,039.00	1,359,926.00	1,557,755.00	1,349,437.00	9,793,800.00
	<u>โครงการชลประทานบึงกาฬ</u>								
34	การประปาส่วนภูมิภาค สาขาโพธิ์สัย	19,305.00	18,650.00	17,440.00	19,005.00	15,320.00	23,195.00	27,295.00	140,210.00
	รวม	19,305.00	18,650.00	17,440.00	19,005.00	15,320.00	23,195.00	27,295.00	140,210.00
	<u>โครงการชลประทานเลย</u>								
35	การประปาส่วนภูมิภาค สาขาเลย(2มาตร)	330,692.00	334,260.00	335,015.00	338,918.00	314,367.00	348,910.00	340,371.00	2,342,533.00
36	เทศบาลตำบลภูกระดึง	8,260.00	6,838.00	8,160.50	13,073.50	9,902.00	9,054.00	7,053.50	62,341.50
	รวม	338,952.00	341,098.00	343,175.50	351,991.50	324,269.00	357,964.00	347,424.50	2,404,874.50
	<u>โครงการชลประทานหนองบัวลำภู</u>								
37	การประปาส่วนภูมิภาค สาขาหนองบัวลำภู	68,773.50	72,320.50	81,279.00	75,688.00	73,701.50	87,622.00	80,631.50	540,016.00
	รวม	68,773.50	72,320.50	81,279.00	75,688.00	73,701.50	87,622.00	80,631.50	540,016.00
	<u>โครงการชลประทานอุดรธานี</u>								
38	อบต.หนองสระปลา	3,039.00	3,312.00	3,301.00	4,378.00	4,070.00	4,221.00	3,713.50	26,034.50
	รวม	3,039.00	3,312.00	3,301.00	4,378.00	4,070.00	4,221.00	3,713.50	26,034.50
	<u>โครงการชลประทานสกลนคร</u>								
39	อบต.ม่วงไข่	3,654.00	3,655.50	3,655.50	3,655.50	3,655.50	3,657.00	3,758.00	25,691.00

รายละเอียดรายได้ค่าชลประทานประจำปีงบประมาณ 2560

ประจำเดือน เมษายน 2560

ลำดับที่	สำนัก / โครงการ / รายชื่อผู้ใช้น้ำ	ตุลาคม 2559	พฤศจิกายน 2559	ธันวาคม 2559	มกราคม 2560	กุมภาพันธ์ 2560	มีนาคม 2560	เมษายน 2560	รวมทั้งสิ้น
59	เทศบาลตำบลลาคอง	0.00	5,341.50	1,743.00	6,139.00	1,997.00	0.00	2,864.50	18,085.00
60	องค์การบริหารส่วนตำบลนาเชือก	0.00	446.00	463.00	469.50	400.00	482.00	491.50	2,752.00
	รวม	211,841.34	147,324.95	190,534.76	194,197.50	198,317.07	219,377.27	162,972.94	1,324,565.83
	โครงการส่งน้ำและบำรุงรักษาลุ่มน้ำเสียวใหญ่								
61	บริษัท เจริญ อินเตอร์ สตาร์ จำกัด	11,738.50	0.00	0.00	0.00	0.00	0.00	2,910.00	14,648.50
62	การประปาส่วนภูมิภาคสาขาสุวรรณภูมิ (2มาตร)	84,320.00	81,600.00	84,320.00	84,320.00	81,600.00	84,320.00	81,600.00	582,080.00
	รวม	96,058.50	81,600.00	84,320.00	84,320.00	81,600.00	84,320.00	84,510.00	596,728.50
	โครงการชลประทานร้อยเอ็ด								
63	เทศบาลตำบลจตุรพักตรพิมาน	20,119.50	20,119.50	15,341.00	16,714.50	17,830.50	16,882.00	17,204.00	124,211.00
64	การประปาส่วนภูมิภาค สาขาพยัคฆภูมิพิสัย (เดิมสำนักงานประปาสุวรรณภูมิ)	12,095.00	13,760.00	16,305.00	18,115.00	14,630.00	14,980.00	13,885.00	103,770.00
65	องค์การบริหารส่วนตำบลรอบเมือง	1,650.50	1,583.00	1,730.50	1,346.00	1,111.00	1,127.50	1,195.00	9,743.50
66	สำนักงานเทศบาลตำบลมะฮี	0.00	0.00	0.00	0.00	0.00	0.00	0.00	0.00
67	องค์การบริหารส่วนตำบลภูเขาทอง	0.00	0.00	0.00	0.00	0.00	0.00	0.00	0.00
68	มหาวิทยาลัยจุฬาลงกรณ์ราชวิทยาลัย	1,560.50	1,560.50	1,560.50	0.00	0.00	0.00	0.00	4,681.50
69	เทศบาลตำบลบ้านนิเวศน์	0.00	0.00	0.00	0.00	0.00	0.00	0.00	0.00
	รวม	35,425.50	37,023.00	34,937.00	36,175.50	33,571.50	32,989.50	32,284.00	242,406.00
	โครงการชลประทานมหาสารคาม								
70	สำนักงานเทศบาลตำบลแกดำ	19,131.50	19,474.00	16,512.00	15,887.50	26,555.00	20,191.50	17,294.50	135,046.00
71	สำนักงานเทศบาลตำบลเชียงยืน	4,471.50	5,856.50	16,250.00	33,076.50	16,250.00	16,250.00	16,250.00	108,404.50
72	การประปาส่วนภูมิภาค สาขาพยัคฆภูมิพิสัย	19,525.00	25,364.00	33,500.50	16,250.00	29,067.50	26,639.00	22,622.00	172,968.00
	รวม	43,128.00	50,694.50	66,262.50	65,214.00	71,872.50	63,080.50	56,166.50	416,418.50
	โครงการชลประทานกาฬสินธุ์								
73	บจ. เอเชียโมดิไฟด์สตาร์ช								
	- เนทีฟ	52,395.00	41,150.00	47,580.00	45,650.00	45,445.00	46,595.00	31,920.00	310,735.00
	- ชิพริค	3,540.00	2,344.50	3,028.50	3,611.50	3,903.50	4,020.50	2,742.00	23,190.50
	- โพนทอง(1)	23,265.00	12,465.00	18,845.00	18,655.00	19,535.00	25,180.00	17,150.00	135,095.00
	- ส่วนแยก	15,530.00	12,735.00	28,465.00	19,345.00	23,945.00	18,335.00	14,540.00	132,895.00
74	การประปาส่วนภูมิภาค สาขาสมเด็จ	44,913.00	39,354.00	34,166.50	34,526.00	33,118.50	38,721.00	36,758.50	261,557.50
75	บริษัท แป้งมันท์กาฬสินธุ์ จำกัด	44,080.50	52,732.50	54,736.50	35,917.00	53,520.50	50,514.00	32,531.50	324,032.50

รายละเอียดรายได้ค่าชลประทานประจำปีงบประมาณ 2560

ประจำเดือน เมษายน 2560

ลำดับที่	สำนัก / โครงการ / รายชื่อผู้ใช้น้ำ	ตุลาคม 2559	พฤศจิกายน 2559	ธันวาคม 2559	มกราคม 2560	กุมภาพันธ์ 2560	มีนาคม 2560	เมษายน 2560	รวมทั้งสิ้น
96	อบต.นิคมห้วยผึ้ง	1,982.00	1,924.00	1,297.50	549.00	888.00	1,406.00	1,167.50	9,214.00
97	อบต.คลองขาม(บ้านบึงอร่าม หมู่8)	0.00	0.00	129.50	1,167.50	541.50	838.50	507.00	3,184.00
	รวม	820,431.84	687,706.01	791,642.19	714,306.42	733,339.67	702,669.69	648,732.60	5,098,828.42
	<u>โครงการส่งน้ำและบำรุงรักษาพัฒนาลุ่มน้ำชีบน</u>								
98	บริษัท สยามควอลิตี้สตาร์ จำกัด (5มาตรา)	77,086.00	81,058.00	16,811.50	0.00	188,548.00	136,551.00	19.50	500,074.00
	รวม	77,086.00	81,058.00	16,811.50	0.00	188,548.00	136,551.00	19.50	500,074.00
	รวมสำนักชลประทานที่ 6	1,547,004.68	1,367,136.46	1,465,618.95	1,427,078.42	1,552,278.74	1,637,769.46	1,323,543.54	10,320,430.25
	สำนักชลประทานที่ 7								
	<u>โครงการชลประทานอำนาจเจริญ</u>								
99	การประปาส่วนภูมิภาค สาขาอำนาจเจริญ	106,330.50	81,148.50	142,130.00	106,768.50	84,905.50	125,565.00	114,364.50	761,212.50
100	องค์การบริหารส่วนตำบลบุ่ง (บ้านเจริญสามัคคี)	574.50	574.50	574.50	574.50	574.50	574.50	574.50	4,021.50
101	องค์การบริหารส่วนตำบลบุ่ง (น้ำประปาบ้านอ่างใหญ่)	0.00	0.00	0.00	0.00	221.50	279.00	481.50	982.00
102	อบต.โนนหนามแท่ง	0.00	0.00	0.00	0.00	0.00	0.00	0.00	0.00
	รวม	106,905.00	81,723.00	142,704.50	107,343.00	85,701.50	126,418.50	115,420.50	766,216.00
	<u>โครงการชลประทานอุบลราชธานี</u>								
103	สำนักงานประปาอำนาจเจริญ(สาขาเขมราฐ)	41,350.00	36,628.00	39,031.50	41,423.00	37,155.50	39,750.00	42,501.50	277,839.50
	รวม	41,350.00	36,628.00	39,031.50	41,423.00	37,155.50	39,750.00	42,501.50	277,839.50
	<u>โครงการชลประทานยโสธร</u>								
104	เทศบาลตำบลห้องแซง	3,647.50	3,334.00	5,381.50	4,581.00	5,582.00	5,899.50	5,787.00	34,212.50
	รวม	3,647.50	3,334.00	5,381.50	4,581.00	5,582.00	5,899.50	5,787.00	34,212.50
	<u>โครงการชลประทานมุกดาหาร</u>								
105	สำนักงานประปามุกดาหาร								
	- ห้วยขี้เหล็ก	14,030.17	14,153.08	14,334.59	14,172.62	14,220.09	14,242.43	14,211.71	99,364.69
	- ห้วยชะโนด	5,756.50	5,149.17	4,331.89	5,079.19	4,853.41	4,754.83	4,895.81	34,820.80
	- ห้วยมุก	5,227.50	7,705.00	6,127.00	6,353.17	6,728.39	6,402.85	6,494.80	45,038.71
	รวม	25,014.17	27,007.25	24,793.48	25,604.98	25,801.89	25,400.11	25,602.32	179,224.20
	<u>โครงการชลประทานนครพนม</u>								
106	อบต.บ้านผึ้ง	2,831.50	392.00	1,832.00	2,101.00	1,906.00	1,601.00	1,808.00	12,471.50
	รวม	2,831.50	392.00	1,832.00	2,101.00	1,906.00	1,601.00	1,808.00	12,471.50

รายละเอียดรายได้ค่าชลประทานประจำปีงบประมาณ 2560

ประจำเดือน เมษายน 2560

ลำดับที่	สำนัก / โครงการ / รายชื่อผู้ใช้น้ำ	ตุลาคม 2559	พฤศจิกายน 2559	ธันวาคม 2559	มกราคม 2560	กุมภาพันธ์ 2560	มีนาคม 2560	เมษายน 2560	รวมทั้งสิ้น
	<u>โครงการส่งน้ำและบำรุงรักษาลุ่มน้ำก่ำ</u>								
	การประปาส่วนภูมิภาค	0.00	0.00	0.00	0.00	0.00	0.00	0.00	0.00
	รวม	0.00	0.00	0.00	0.00	0.00	0.00	0.00	0.00
	รวมสำนักชลประทานที่ 7	179,748.17	149,084.25	213,742.98	181,052.98	156,146.89	199,069.11	191,119.32	1,269,963.70
	<u>สำนักชลประทานที่ 8</u>								
	<u>โครงการชลประทานสุรินทร์</u>								
107	การประปาเทศบาลตำบลแก้งแอน	37,021.50	40,996.00	41,712.50	42,633.50	35,586.50	40,156.00	38,540.00	276,646.00
	รวม	37,021.50	40,996.00	41,712.50	42,633.50	35,586.50	40,156.00	38,540.00	276,646.00
	<u>โครงการส่งน้ำและบำรุงรักษาลำปลายมาศ</u>								
108	บจ.แปงมันเยี่ยมเฮงอุตสาหกรรม								
	- บจ.แปงมันเยี่ยมเฮงอุตสาหกรรม (เครื่อง1)	75,210.00	19,858.50	6,346.50	11,162.50	42,044.00	5,642.00	575.00	160,838.50
	- บจ.แปงมันเยี่ยมเฮงอุตสาหกรรม (เครื่อง2)	51,250.00	52,625.00	53,912.00	59,750.00	4,327.50	5,055.00	56,260.00	283,179.50
	- บจ.แปงมันเยี่ยมเฮงอุตสาหกรรม (เครื่อง3)	72,150.00	76,100.00	81,700.00	78,450.00	3,225.00	121,800.00	77,000.00	510,425.00
109	สำนักงานประปาบุรีรัมย์(โนนสมบูรณ์)	9,611.00	15,559.00	15,219.50	8,207.00	12,995.00	12,995.00	12,995.00	87,581.50
	สำนักงานประปาบุรีรัมย์(เสิงสาง)	428.00	2,267.00	14,621.50	8,626.00	10,027.00	15,968.00	9,989.50	61,927.00
110	การประปาส่วนภูมิภาค สาขาละหานทราย	15,608.50	21,994.00	37,302.50	33,628.00	22,785.00	31,572.00	25,800.50	188,690.50
111	องค์การบริหารส่วนตำบลบ้านราษฎร	6,122.00	6,104.50	6,305.00	7,774.00	5,873.00	3,655.50	7,067.50	42,901.50
112	บริษัท สยามมอร์ตไพต์ สตาร์ช จำกัด	0.00	0.00	0.00	8,294.50	12,654.00	37,354.50	38,330.50	96,633.50
	รวม	230,379.50	194,508.00	215,407.00	215,892.00	113,930.50	234,042.00	228,018.00	1,432,177.00
	<u>โครงการส่งน้ำและบำรุงรักษาลำนางรอง</u>								
113	การประปาส่วนภูมิภาค สาขาละหานทราย	30,814.50	28,850.50	28,891.50	37,577.00	33,563.00	49,310.00	32,479.50	241,486.00
	รวม	30,814.50	28,850.50	28,891.50	37,577.00	33,563.00	49,310.00	32,479.50	241,486.00
	<u>โครงการส่งน้ำและบำรุงรักษาลำพระเพลิง</u>								
114	การประปาส่วนภูมิภาค สาขาโชคชัย	129,494.00	114,160.50	129,185.50	131,051.00	131,150.00	138,537.50	163,104.00	936,682.50
115	การประปาส่วนภูมิภาค สาขาปักธงชัย	76,187.50	80,115.50	77,251.00	82,559.00	82,419.50	78,403.00	82,402.00	559,337.50
116	ห้างหุ้นส่วนจำกัด โรงน้ำแข็ง เอ็น เอ	3,722.00	3,962.50	4,161.50	3,935.00	4,896.00	6,064.00	5,890.00	32,631.00
117	โรงน้ำแข็งปักธงชัย	4,070.50	4,070.50	4,070.50	4,070.50	4,070.50	4,070.50	4,070.50	28,493.50
118	สำนักงานประปาเทศบาลตำบลตะขบ	8,250.00	8,250.00	9,250.00	9,560.00	9,910.00	19,271.00	16,757.00	81,248.00
	รวม	221,724.00	210,559.00	223,918.50	231,175.50	232,446.00	246,346.00	272,223.50	1,638,392.50

รายละเอียดรายได้ค่าชลประทานประจำปีงบประมาณ 2560

ประจำเดือน เมษายน 2560

ลำดับที่	สำนัก / โครงการ / รายชื่อผู้ใช้น้ำ	ตุลาคม 2559	พฤศจิกายน 2559	ธันวาคม 2559	มกราคม 2560	กุมภาพันธ์ 2560	มีนาคม 2560	เมษายน 2560	รวมทั้งสิ้น
	<u>โครงการส่งน้ำและบำรุงรักษามูลบน - ลำแพะ</u>								
119	บริษัท น้ำตาลครบุรี จำกัด	6.00	581.50	33,682.50	77,413.50	37,501.00	44,504.50	73,942.00	267,631.00
120	บริษัท คาร์กิลส์มีทส์ (ไทยแลนด์) จำกัด(3มาตรา)	41,928.50	220,318.00	263,590.50	126,345.50	151,462.50	161,762.00	115,883.50	1,081,290.50
121	บริษัท เยนเนรัล สตาร์ช จำกัด	74,884.00	83,472.00	211,185.50	169,255.00	126,521.50	124,259.50	74,470.50	864,048.00
122	การประปาส่วนภูมิภาคครบุรี (2มาตรา)	56,817.50	56,308.50	59,121.50	55,526.00	55,526.00	58,789.50	57,591.50	399,680.50
123	บริษัท ซีพีเอฟ (ประเทศไทย) จำกัด มหาชน (3มาตรา)	44,750.00	36,081.50	48,068.00	48,068.00	48,068.00	48,068.00	87,529.50	360,633.00
124	บริษัท ทีพีเค เอทานอล จำกัด	19,201.50	19,335.00	36,308.50	40,799.00	62,583.50	33,174.00	10,602.50	222,004.00
125	การประปาเทศบาลนครนครราชสีมา	469,897.00	392,055.50	634,357.50	546,389.50	504,474.50	782,786.00	671,663.50	4,001,623.50
126	บริษัท บุญยังฟาร์ม (โนนสมบูรณ์) จำกัด	0.00	2,810.00	1,811.50	1,950.50	5,550.00	2,405.00	2,204.00	16,731.00
	รวม	707,484.50	810,962.00	1,288,125.50	1,065,747.00	991,687.00	1,255,748.50	1,093,887.00	7,213,641.50
	<u>โครงการชลประทานบุรีรัมย์</u>								
127	การประปาส่วนภูมิภาค สาขาบุรีรัมย์	686,215.00	766,737.50	771,330.50	726,941.50	654,775.00	839,814.50	790,238.00	5,236,052.00
	รวม	686,215.00	766,737.50	771,330.50	726,941.50	654,775.00	839,814.50	790,238.00	5,236,052.00
	<u>โครงการส่งน้ำและบำรุงรักษาลำตะคอง</u>								
128	บริษัท เสรีภัณฑ์ เอสแพค จำกัด	0.00	0.00	0.00	0.00	0.00	0.00	0.00	0.00
129	การประปาส่วนภูมิภาค สาขาสีคิ้ว	488,109.00	484,483.00	478,767.00	564,680.00	463,167.00	523,710.00	509,914.40	3,512,830.40
130	บมจ. ปทุมไรซ์มิล แอนด์ แกรนารี	256.00	506.00	644.00	7,540.00	8,802.00	6,876.00	1,472.00	26,096.00
131	บจ. เอ็นไอซี แป้งมันสำปะหลังรูป	3,839.00	4,266.00	5,772.00	4,281.00	5,379.00	5,987.00	7,052.00	36,576.00
132	บริษัท ชัยภูมิพืชผล จำกัด	32,748.00	12,382.00	21,310.00	5,289.00	5,010.00	12,832.00	13,666.00	103,237.00
133	บริษัท 505 โภคภัณฑ์ จำกัด	7,500.00	7,500.00	7,500.00	7,500.00	7,500.00	7,500.00	7,500.00	52,500.00
134	บมจ. ซีพี เอฟ (ประเทศไทย) (ฟาร์ม1)	345.00	6,342.00	5,362.00	7,553.00	7,476.00	7,493.00	6,483.00	41,054.00
135	บมจ.กรุงเทพโปรดิวส์ (บมจ. ซีพี เอฟ (ประเทศไทย))								
	- โรงพักไข่สูงเนิน	2,343.50	2,658.50	3,643.00	3,081.00	2,921.50	4,208.00	4,097.00	22,952.50
	- ฟาร์มลาดบัวขาว (ฟาร์ม 2)	7,205.00	6,881.00	5,381.00	8,167.00	8,143.00	8,907.00	7,994.00	52,678.00
	- ฟาร์มกุดจิก	1,327.50	993.50	2,075.50	1,627.50	2,237.50	2,272.00	1,882.00	12,415.50
	- ฟาร์มบุญใหญ่	100.50	2,023.00	2,511.50	2,805.50	3,572.50	3,675.00	2,754.00	17,442.00
136	สำนักงานเทศบาลตำบลคลองไผ่	18,602.00	18,512.00	18,747.00	21,274.00	17,788.00	19,337.00	17,193.00	131,453.00
137	บริษัท แหลมทองโพสทรี จำกัด	32,688.00	62,263.50	47,913.00	34,314.00	40,625.50	42,612.00	36,110.00	296,526.00
138	หจก.โรงน้ำแข็งพัฒนกิจ (สีคิ้ว)	665.00	835.00	540.00	700.00	625.00	750.00	730.00	4,845.00

รายละเอียดรายได้ค่าชลประทานประจำปีงบประมาณ 2560

ประจำเดือน เมษายน 2560

ลำดับที่	สำนัก / โครงการ / รายชื่อผู้ใช้น้ำ	ตุลาคม 2559	พฤศจิกายน 2559	ธันวาคม 2559	มกราคม 2560	กุมภาพันธ์ 2560	มีนาคม 2560	เมษายน 2560	รวมทั้งสิ้น
139	นายกเทศมนตรีตำบลกุดจิก	6,241.50	5,510.00	5,770.00	5,710.00	5,705.00	5,775.00	5,925.00	40,636.50
140	บริษัท ซีพีเอสอุตสาหกรรม จำกัด	5,182.00	7,304.00	7,645.00	8,721.00	6,104.00	11,293.00	2,454.00	48,703.00
141	บจ. คอร์เนโปรตักส์อำมต้าส (ประเทศไทย)	71,125.00	130,848.00	60,173.00	153,597.00	99,816.00	118,919.00	99,547.00	734,025.00
142	บริษัท ราชสีมา ผลิตภัณฑ์จำกัด	9,980.00	8,740.00	8,860.00	10,280.00	10,035.00	8,410.00	8,925.00	65,230.00
143	บมจ.เอ็นอีพี อสังหาริมทรัพย์และอุตสาหกรรม	0.00	0.00	0.00	0.00	0.00	0.00	0.00	0.00
144	บมจ. แผ่นดินทองพร็อพเพอร์ตี้ดีเวลลอปเม้นท์	0.00	0.00	0.00	0.00	0.00	0.00	0.00	0.00
145	เทศบาลตำบลบ้านใหม่	74,756.00	75,466.00	76,945.00	75,992.00	76,053.00	75,572.00	75,537.00	530,321.00
146	นายกองค์การบริหารส่วนตำบลโป่งแดง	2,210.00	2,255.00	2,290.00	2,217.50	2,225.50	2,237.50	2,270.00	15,705.50
147	การประปาเทศบาลนครราชสีมา								
	- โรงสูบน้ำเขื่อนลำตะคอง (ทอ 174)	628,933.00	607,591.50	626,307.00	626,824.00	488,070.50	550,139.00	531,954.00	4,059,819.00
	- โรงสูบน้ำเขื่อนมะขามเฒ่า (2มาตร)	52,500.00	0.00	0.00	0.00	0.00	0.00	11,529.00	64,029.00
	- โรงสูบน้ำฝายอัญญาจักษ์	17,437.50	42,283.00	91,122.50	31,612.50	31,167.50	28,622.50	28,570.00	270,815.50
148	สำนักงานเทศบาลตำบลโคกกรวด	58,940.00	63,440.00	70,690.00	41,160.00	60,105.00	70,595.00	66,180.00	431,110.00
149	บจ. อาทิตยไฮเวย์	470.00	492.00	478.00	492.00	463.00	492.00	532.50	3,419.50
150	บจ. โซคียันยงอุตสาหกรรม	95,364.50	100,052.50	100,684.00	104,104.50	115,139.50	78,933.50	32,615.00	626,893.50
151	หจก.สวนเมืองพร	278.00	281.00	273.00	377.00	302.00	195.00	153.00	1,859.00
152	บ.ฟาร์มสูงเนิน จำกัด	113,398.00	121,115.50	134,173.00	120,909.00	124,360.50	124,043.50	112,251.50	850,251.00
153	หจก.โรงน้ำแข็งเมืองย่า	196.50	551.50	2,067.00	1,335.00	2,953.50	3,061.50	4,000.00	14,165.00
154	การประปาสุขาภิบาลบ้านโนน (อบต.โป่งแดง)	0.00	0.00	0.00	0.00	0.00	0.00	0.00	0.00
155	การประปาสุขาภิบาลกุดจิก	0.00	0.00	0.00	0.00	0.00	0.00	0.00	0.00
156	หจก.โคราชไอซ์ (โรงน้ำแข็งเอ็มพี)	12,121.50	12,454.50	7,953.00	1,051.50	1,506.00	3,052.00	3,647.50	41,786.00
157	ห้างหุ้นส่วนจำกัด โรงน้ำแข็งมิตรภาพนครราชสีมา	826.00	921.50	1,050.50	1,006.50	1,018.00	1,302.50	1,246.00	7,371.00
	รวม	1,745,688.00	1,788,951.50	1,796,647.00	1,854,201.50	1,598,271.00	1,728,802.00	1,604,183.90	12,116,744.90
	โครงการชลประทานนครราชสีมา								
158	เทศบาลตำบลเมืองใหม่โคกกรวด	2,766.00	251.50	2,093.00	46.50	2,760.50	221.00	5,344.00	13,482.50
159	เทศบาลตำบลไชยมงคล	2,331.00	2,337.00	2,413.00	2,921.00	1,764.00	2,118.00	1,976.50	15,860.50
	รวม	5,097.00	2,588.50	4,506.00	2,967.50	4,524.50	2,339.00	7,320.50	29,343.00
	รวมสำนักชลประทานที่ 8	3,664,424.00	3,844,153.00	4,370,538.50	4,177,135.50	3,664,783.50	4,396,558.00	4,066,890.40	28,184,482.90

รายละเอียดรายได้ค่าชลประทานประจำปีงบประมาณ 2560

ประจำเดือน เมษายน 2560

ลำดับที่	สำนัก / โครงการ / รายชื่อผู้ใช้น้ำ	ตุลาคม 2559	พฤศจิกายน 2559	ธันวาคม 2559	มกราคม 2560	กุมภาพันธ์ 2560	มีนาคม 2560	เมษายน 2560	รวมทั้งสิ้น
	<u>สำนักชลประทานที่ ๑</u>								
	<u>โครงการชลประทานนครนายก</u>								
160	การประปาส่วนภูมิภาค สาขานครนายก	94,722.60	87,535.32	101,785.25	145,653.00	134,722.00	189,081.50	89,988.50	843,488.17
	รวม	94,722.60	87,535.32	101,785.25	145,653.00	134,722.00	189,081.50	89,988.50	843,488.17
	<u>โครงการชลประทานอะเชิงเทรา</u>								
161	การประปาส่วนภูมิภาค สาขาพนัสนิคม(2มาตร)	333,026.50	290,127.00	282,921.00	273,659.00	240,377.12	293,327.88	379,540.50	2,092,979.00
162	บริษัท อินดัสเตรียล วอเตอร์ รีซอร์ส แมนเนจเม้นท์ จำกัด	82,235.00	137,355.00	262,845.00	130,989.00	133,456.00	177,060.00	202,275.00	1,126,215.00
163	บริษัท ทรัพยากรน้ำสยาม จำกัด	0.00	0.00	0.00	0.00	0.00	0.00	0.00	0.00
164	เทศมนตรีตำบลเขาหินซ้อน	0.00	0.00	0.00	0.00	0.00	0.00	0.00	0.00
	รวม	415,261.50	427,482.00	545,766.00	404,648.00	373,833.12	470,387.88	581,815.50	3,219,194.00
	<u>โครงการชลประทานระยอง</u>								
165	บ.จัดการและพัฒนาทรัพยากรน้ำภาคตะวันออก(4มาตร)	7,259,896.50	8,206,303.50	5,645,012.00	10,960,300.00	8,964,000.00	5,771,400.00	6,063,600.00	52,870,512.00
166	การประปาส่วนภูมิภาค สาขาปากน้ำประแสร์	77,708.00	75,891.00	79,062.00	78,992.50	74,110.50	78,822.50	79,538.50	544,125.00
167	อบต.แม่น้ำคู่	1,365.50	1,339.50	1,362.00	1,364.50	1,165.00	1,433.00	1,332.00	9,361.50
168	บริษัท ไทยแททพีต้า จำกัด	27,910.00	48,025.00	22,575.00	37,975.00	31,650.00	36,800.00	33,625.00	238,560.00
169	การประปาส่วนภูมิภาค สาขาระยอง (2มาตร)	1,044,695.50	997,085.50	1,006,597.00	1,035,705.00	997,112.50	1,152,683.50	1,124,041.50	7,357,920.50
170	บริษัท โออาร์พีซี จำกัด (มหาชน)	850,308.00	911,641.00	1,003,798.50	910,987.50	562,539.00	619,149.50	996,245.50	5,854,669.00
171	บริษัท สวนอุตสาหกรรมโรจนะ จำกัด	16,478.00	103,290.00	74,911.50	65,596.00	74,200.00	99,573.00	110,782.50	544,831.00
172	การประปาส่วนภูมิภาคสาขาบ้านฉาง	341,042.50	331,533.00	292,661.50	257,512.50	313,122.50	363,841.50	360,544.00	2,260,257.50
173	อบต.ปลวกแดง	30,207.50	30,503.00	27,207.00	33,712.50	26,831.00	32,758.00	40,248.00	221,467.00
	รวม	9,649,611.50	10,705,611.50	8,153,186.50	13,382,145.50	11,044,730.50	8,156,461.00	8,809,957.00	69,901,703.50
	<u>โครงการชลประทานชลบุรี</u>								
174	องค์การบริหารส่วนตำบลหนองขาม	4,185.50	5,205.50	4,579.50	3,842.00	4,514.50	2,650.00	6,200.00	31,177.00
175	บริษัท ไทยออยล์ จำกัด	81,006.00	127,558.00	150,947.50	166,462.50	168,102.00	148,665.00	164,345.00	1,007,086.00
176	การประปาส่วนภูมิภาค สาขาพิทยา								
	- อ่างเก็บน้ำห้วยสะพาน	84,941.00	62,668.00	13,468.50	4,416.50	57,343.00	28,098.50	92,164.00	343,099.50
	- อ่างเก็บน้ำหนองกลางดง	236,078.00	91,942.50	41,957.00	11,723.50	58,360.00	12,951.00	0.00	453,012.00
	- อ่างเก็บน้ำห้วยขุนจิต	56,846.50	13,096.50	21,818.50	8,628.00	32,255.50	24,275.00	0.00	156,920.00
	- อ่างเก็บน้ำมาบประชัน	557,067.50	427,437.00	488,155.50	568,089.50	563,197.00	486,045.00	441,326.00	3,531,317.50

รายละเอียดรายได้ค่าชลประทานประจำปีงบประมาณ 2560

ประจำเดือน เมษายน 2560

ลำดับที่	สำนัก / โครงการ / รายชื่อผู้ใช้น้ำ	ตุลาคม 2559	พฤศจิกายน 2559	ธันวาคม 2559	มกราคม 2560	กุมภาพันธ์ 2560	มีนาคม 2560	เมษายน 2560	รวมทั้งสิ้น
	- อ่างเก็บน้ำชากนอก	121,357.00	118,958.50	100,522.50	70,500.50	144,712.50	143,713.00	136,377.00	836,141.00
177	การประปาส่วนภูมิภาค สาขาชลบุรี								
	- อ่างเก็บน้ำบางพระ	1,647,128.00	1,978,713.00	2,742,003.50	2,956,794.50	2,859,303.50	2,385,658.50	2,775,559.00	17,345,160.00
178	บ.จัดการและพัฒนาทรัพยากรน้ำภาคตะวันออก								
	- อ่างฯบางพระ	0.00	0.00	0.00	0.00	0.00	128,932.00	691,186.50	820,118.50
	- หนองค้อ	289,255.00	208,468.00	110,253.00	212,117.50	292,449.50	417,810.00	620,684.50	2,151,037.50
179	บริษัท ฟู้ดแอนด์ดริ้งส์ (มหาชน) จำกัด	31,792.50	30,053.00	25,037.00	21,865.00	23,534.00	19,560.00	23,555.00	175,396.50
180	บจ.อุตสาหกรรมน้ำตาลชลบุรี	0.00	0.00	0.00	0.00	0.00	0.00	0.00	0.00
181	บริษัท ศรีราชาฟาร์มจระเข้และผลิตภัณฑ์ จำกัด	5,218.00	5,971.50	8,711.50	10,947.00	11,082.50	9,054.00	5,879.50	56,864.00
182	การไฟฟ้าฝ่ายผลิตแห่งประเทศไทย	21,993.50	30,508.00	56,322.00	43,510.50	50,505.00	35,970.50	52,364.00	291,173.50
183	บริษัท แอมเทลกรุ๊ป กรุงเทพ จำกัด	0.00	0.00	0.00	0.00	0.00	0.00	0.00	0.00
184	การประปาส่วนภูมิภาค สาขาบ้านบึง	126,070.00	127,322.50	126,564.00	157,348.50	215,511.50	125,680.00	354,204.50	1,232,701.00
185	การประปาส่วนภูมิภาคสาขาศรีราชา (อ่างฯหนองค้อ)	0.00	0.00	24,196.50	102,628.50	138,788.50	26,899.50	446,384.50	738,897.50
	รวม	3,262,938.50	3,227,902.00	3,914,536.50	4,338,874.00	4,619,659.00	3,995,962.00	5,810,229.50	29,170,101.50
	โครงการชลประทานตราด								
186	การประปาส่วนภูมิภาค สาขาตราด								
	- อ่างฯ เขาระกำขยาย (2มาตร)	248,222.50	240,359.00	248,769.00	255,593.50	231,277.50	256,475.50	248,210.50	1,728,907.50
	- อ่างฯ บ้านมะนาว	25,654.00	24,747.00	25,055.50	23,376.00	21,138.00	21,895.50	22,356.50	164,222.50
187	บจก.สมิงฟูดส์(2มาตร)	0.00	0.00	0.00		25,272.00	55,283.50	18,874.50	99,430.00
	รวม	273,876.50	265,106.00	273,824.50	278,969.50	277,687.50	333,654.50	289,441.50	1,992,560.00
	โครงการส่งน้ำและบำรุงรักษาประแสร์								
188	องค์การบริหารส่วนตำบลชุมแสง	2,009.50	1,961.50	2,068.00	2,077.00	1,885.00	2,090.00	2,040.00	14,131.00
189	บริษัท ระยองกลาส อินดัสทรี จำกัด	262.00	262.00	329.00	287.00	836.00	1,010.00	667.00	3,653.00
190	เทศบาลตำบลบ้านนา	1,469.50	1,434.50	1,496.00	1,498.50	1,379.00	1,495.00	1,453.50	10,226.00
191	บริษัทจัดการและพัฒนาทรัพยากรน้ำภาคตะวันออก จำกัด (มหาชน)(คลองใหญ่)	3,392,356.80	1,786,372.20	1,868,367.40	1,820,280.50	2,067,698.50	2,336,603.00	2,247,977.50	15,519,655.90
192	บริษัทจัดการและพัฒนาทรัพยากรน้ำภาคตะวันออก จำกัด (มหาชน)(หนองปลาไหล)	66,672.00	1,914,711.50	2,361,284.00	2,410,541.00	1,807,877.50	962,365.50	875,097.50	10,398,549.00
193	การประปาส่วนภูมิภาค สาขาพิทยา (ชั้นพิเศษ)	1,549,796.00	1,786,372.20	1,868,367.40	1,820,280.50	2,067,698.50	2,336,603.00	2,247,977.50	13,677,095.10
194	การประปาส่วนภูมิภาค สาขาระยอง	0.00	0.00	0.00	10,525.00	59,316.00	19,425.50	4,196.50	93,463.00
	รวม	5,012,565.80	5,491,113.90	6,101,911.80	6,065,489.50	6,006,690.50	5,659,592.00	5,379,409.50	39,716,773.00

รายละเอียดรายได้ค่าชลประทานประจำปีงบประมาณ 2560

ประจำเดือน เมษายน 2560

ลำดับที่	สำนัก / โครงการ / รายชื่อผู้ใช้น้ำ	ตุลาคม 2559	พฤศจิกายน 2559	ธันวาคม 2559	มกราคม 2560	กุมภาพันธ์ 2560	มีนาคม 2560	เมษายน 2560	รวมทั้งสิ้น
	<u>โครงการส่งน้ำและบำรุงรักษาโคกกระเทียม</u>								
208	กองการประปาเทศบาลเมืองลพบุรี	69,145.00	75,125.00	90,060.00	70,200.00	69,370.00	82,370.00	67,620.00	523,890.00
209	การประปาหมู่บ้านไผ่ขวาง	3,540.50	328.00	3,276.50	4,058.00	4,189.00	5,154.50	4,557.00	25,103.50
210	การประปาส่วนภูมิภาค สาขา ลพบุรี	467,500.50	467,267.50	466,606.00	477,757.50	477,502.50	477,021.50	478,929.50	3,312,585.00
211	การประปาส่วนภูมิภาค สาขาพระพุทธบาท	41,980.00	44,525.00	41,700.50	42,203.00	40,650.00	41,105.00	41,262.50	293,426.00
212	บจ.ลพบุรีน้ำแข็งหลอด	1,917.50	1,802.50	1,969.00	1,487.00	1,556.00	2,374.50	2,534.50	13,641.00
213	คุณอุไรวรรณ วุฒิมณีข	716.50	865.50	885.50	711.00	763.50	997.50	1,130.00	6,069.50
214	คุณปรานอม จังพานิช	818.50	1,075.00	1,325.00	1,397.00	1,278.00	1,566.00	1,555.50	9,015.00
	รวม	585,618.50	590,988.50	605,822.50	597,813.50	595,309.00	610,589.00	597,589.00	4,183,730.00
	<u>โครงการส่งน้ำและบำรุงรักษามโนรมย์</u>								
215	เทศบาลตำบลช่องแค	19,000.00	19,000.00	19,000.00	19,000.00	19,000.00	19,000.00	19,000.00	133,000.00
216	บจ.กิจรุ่งเรืองชัยนาท	0.00	0.00	0.00	0.00	0.00	0.00	0.00	0.00
217	บริษัท พรพิบูลย์ จำกัด	4,207.00	3,957.00	3,872.00	3,307.00	3,712.00	4,615.00	4,232.00	27,902.00
218	โรงงานน้ำแข็งพรหมบุรี 2	1,491.00	1,880.00	1,046.00	1,041.00	1,577.00	1,293.00	2,003.00	10,331.00
219	เทศบาลตำบลตาคีลี	62,500.00	62,500.00	62,500.00	62,500.00	62,500.00	62,500.00	62,500.00	437,500.00
220	บมจ.ชลประทานซีเมนต์	6,000.00	6,000.00	6,000.00	6,000.00	6,000.00	6,000.00	6,000.00	42,000.00
	รวม	93,198.00	93,337.00	92,418.00	91,848.00	92,789.00	93,408.00	93,735.00	650,733.00
	<u>โครงการส่งน้ำและบำรุงรักษาป่าสักใต้</u>								
221	การประปาส่วนภูมิภาคสาขาหนองแค(2มาตร)	235,895.00	281,368.50	241,951.50	247,385.00	272,869.00	250,192.50	256,725.00	1,786,386.50
222	นายชนะ ผินจิรพงศ์	38.50	52.50	73.00	125.50	169.50	147.00	117.00	723.00
223	การไฟฟ้าฝ่ายผลิตแห่งประเทศไทย	166,023.00	229,820.00	246,633.50	172,736.50	142,079.50	200,141.00	333,898.50	1,491,332.00
224	บจ. เตอะ สยาม เซรามิค กรุ๊ป อินดัสทรีส์	7,065.50	8,495.00	9,110.00	9,770.50	14,747.00	12,732.50	12,461.00	74,381.50
225	บมจ. ไทย - เยอรมัน เซรามิคอินดัสทรี	162,289.00	226,434.00	199,952.50	172,688.00	224,417.00	227,523.00	177,936.50	1,391,240.00
226	บริษัท ไทยบริดจสโตน จำกัด	18,690.00	18,230.00	9,235.00	8,385.00	15,755.00	16,625.00	13,588.50	100,508.50
227	นายนิวัฒน์ จีงธีรพานิช	202.50	178.50	67.50	134.50	174.00	239.50	165.00	1,161.50
228	นายธวัชชัย ไชยวัฒนาสรานุสุข	281.00	334.50	273.00	116.50	122.00	194.50	311.00	1,632.50
229	บมจ. สหโมเสคอุตสาหกรรม	4,516.00	6,356.00	6,350.00	6,878.00	23,298.50	14,340.50	7,062.00	68,801.00
230	บจ. เซรามิคอุตสาหกรรมไทย	41,520.00	47,867.00	42,160.00	38,881.50	52,620.00	50,625.00	25,731.50	299,405.00
231	บจ. เหมราชสระบุรี ที่ดินอุตสาหกรรม	234,264.50	297,259.00	256,028.50	262,946.50	305,601.00	292,753.00	286,713.50	1,935,566.00

รายละเอียดรายได้ค่าชลประทานประจำปีงบประมาณ 2560

ประจำเดือน เมษายน 2560

ลำดับที่	สำนัก / โครงการ / รายชื่อผู้ใช้น้ำ	ตุลาคม 2559	พฤศจิกายน 2559	ธันวาคม 2559	มกราคม 2560	กุมภาพันธ์ 2560	มีนาคม 2560	เมษายน 2560	รวมทั้งสิ้น
252	สำนักงานประปาเพชรบูรณ์ (2มาตร)	124,000.00	120,000.00	300,040.00	349,779.50	295,968.50	301,954.00	272,849.00	1,764,591.00
	รวม	343,776.38	339,776.38	519,816.38	569,555.88	515,744.88	521,730.38	492,625.38	3,303,025.66
	รวมสำนักชลประทานที่ 10	3,323,800.38	3,534,138.22	3,214,925.72	3,663,076.38	3,802,857.38	3,904,100.38	3,647,631.88	25,090,530.34
	สำนักชลประทานที่ 11								
	โครงการส่งน้ำและบำรุงรักษาชลหารพิจิตร								
253	การไฟฟ้าฝ่ายผลิตแห่งประเทศไทย	0.00	66.00	1,951.50	51.50	0.00	0.00	0.00	2,069.00
	รวม	0.00	66.00	1,951.50	51.50	0.00	0.00	0.00	2,069.00
	โครงการส่งน้ำและบำรุงรักษาภาชีเจริญ								
254	บริษัท พัฒนกิจพิมพ์ย้อม จำกัด	0.00	0.00	0.00	0.00	0.00	0.00	0.00	0.00
255	บริษัท มหาชัยอุตสาหกรรม จำกัด	0.00	0.00	0.00	0.00	0.00	0.00	0.00	0.00
256	บริษัท โรงงานกระดาษอากาศเนย์ จำกัด	256.00	270.00	496.00	464.00	415.00	510.00	301.00	2,712.00
	รวม	256.00	270.00	496.00	464.00	415.00	510.00	301.00	2,712.00
	โครงการส่งน้ำและบำรุงรักษาพระองค์ไชยานุชิต								
257	บริษัท ควอลิตี้คอปฟ์โปรดักส์ จำกัด	4,211.00	11,174.00	17,580.00	0.00	0.00	0.00	0.00	32,965.00
258	บมจ.จัดการและพัฒนาทรัพยากรน้ำ								
	- ประปาเมือง	0.00	0.00	0.00	0.00	0.00	0.00	0.00	0.00
	- นครเนื่องเขต	0.00	0.00	0.00	0.00	0.00	0.00	0.00	0.00
259	สำนักงานประปาฉะเชิงเทรา								
	- ท่อ 600 A	257,180.00	283,784.00	266,048.00	277,864.00	248,304.00	274,908.00	187,907.00	1,795,995.00
	- ท่อ 600 B	205,115.50	148,220.50	174,388.00	160,353.00	192,661.00	214,949.50	220,322.50	1,316,010.00
	- ท่อ M 700	202,390.50	203,980.50	223,754.50	253,905.00	183,457.50	240,865.00	225,221.00	1,533,574.00
	- ท่อ M 250	10,980.50	20,601.50	34,430.50	43,983.50	24,712.50	0.00	300.00	135,008.50
	- โรงสูบน้ำประเวศน์	0.00	0.00	0.00	0.00	0.00	0.00	0.00	0.00
	- โรงสูบน้ำคลองพระองค์	0.00	0.00	0.00	0.00	0.00	0.00	0.00	0.00
260	บริษัท พานาโซนิค แอ็พไลแอนซ์ โคลด์เซน (ประเทศไทย) จำกัด	0.00	1,540.50	1,818.50		0.00			3,359.00
261	บริษัท ไฮคิวผลิตภัณฑ์อาหาร จำกัด	8,648.65	18,420.95	10,868.75	6,964.45	4,582.05	6,126.25	7,688.15	63,299.25
262	การประปาส่วนภูมิภาคสาขาบางคล้า								
	- พระองค์ฯ 1	159,914.50	149,250.50	144,757.50	140,767.50	95,700.00	0.00	0.00	690,390.00
	- พระองค์ฯ 2 (บางประกง)	0.00	0.00	258,926.50	519,539.00	550,855.00	499,961.50	246,410.50	2,075,692.50

รายละเอียดรายได้ค่าชลประทานประจำปีงบประมาณ 2560

ประจำเดือน เมษายน 2560

ลำดับที่	สำนัก / โครงการ / รายชื่อผู้ใช้น้ำ	ตุลาคม 2559	พฤศจิกายน 2559	ธันวาคม 2559	มกราคม 2560	กุมภาพันธ์ 2560	มีนาคม 2560	เมษายน 2560	รวมทั้งสิ้น
278	หจก.โรงสีมานะเพื่อองฟู	0.00	0.00	0.00	0.00	0.00	0.00	0.00	0.00
279	การประปาส่วนภูมิภาคสาขาสิงห์บุรี	28,341.00	26,395.50	25,580.50	27,797.50	25,646.50	4,920.00	0.00	138,681.00
	รวม	34,841.00	66,395.50	65,580.50	67,797.50	65,646.50	44,920.00	40,000.00	385,181.00
	<u>โครงการส่งน้ำและบำรุงรักษาพลเทพ</u>								
280	บริษัท บีเอ็มที เอ็นเนอร์ยี จำกัด	4,945.00	7,084.00	7,192.00	17,464.00	13,106.00	12,671.00	3,047.50	65,509.50
281	บริษัท ตะวันแดง 1999 จำกัด	11,627.00	0.00	29,196.00	1,738.00	0.00	3,057.50	1,075.00	46,693.50
	รวม	16,572.00	7,084.00	36,388.00	19,202.00	13,106.00	15,728.50	4,122.50	112,203.00
	<u>โครงการส่งน้ำและบำรุงรักษาท่าโบสถ์</u>								
282	สำนักงานเทศบาลตำบลสามง่ามท่าโบสถ์	268.00	268.00	268.00	268.00	268.00	268.00	268.00	1,876.00
283	การประปาส่วนภูมิภาค สาขาเดิมบางนางบวช	78,614.00	69,398.50	70,923.50	60,269.50	38,193.00	78,169.00	64,974.50	460,542.00
284	การประปาส่วนภูมิภาค สาขาชัยนาท	38,001.50	36,299.00	35,460.00	34,936.50	27,544.00	37,089.50	37,071.50	246,402.00
285	โรงน้ำแข็งพรประเสริฐ	3,250.00	2,436.00	2,641.00	2,503.50	2,298.50	4,399.00	1,012.50	18,540.50
	รวม	120,133.50	108,401.50	109,292.50	97,977.50	68,303.50	119,925.50	103,326.50	727,360.50
	<u>โครงการส่งน้ำและบำรุงรักษากระเสียว</u>								
286	การประปาส่วนภูมิภาค สาขาค่านช้าง	64,979.50	65,023.50	69,417.00	68,864.00	65,152.00	75,194.00	73,820.00	482,450.00
287	บริษัท ไทยอะโกรเอ็นเนอร์ยี จำกัด	62,715.00	26,240.00	54,605.00	69,890.00	91,260.00	172,320.00	68,550.00	545,580.00
288	บริษัท น้ำตาลมิตรผล จำกัด								
	- จุดที่ 1	24,015.50	13,852.50	22,936.50	12,390.00	10,481.00	25,406.00	15,924.50	125,006.00
	- จุดที่ 2	28.00	360.50	4,434.00	898.00	9,299.00	31,360.00	5,110.00	51,489.50
	- จุดที่ 3	95,903.00	58,968.50	106,115.00	90,279.00	75,519.00	86,295.50	86,104.50	599,184.50
	รวม	247,641.00	164,445.00	257,507.50	242,321.00	251,711.00	390,575.50	249,509.00	1,803,710.00
	<u>โครงการส่งน้ำและบำรุงรักษาสามชุก</u>								
289	โรงน้ำแข็งสุวรรณประดิษฐ์	2,930.00	2,336.00	2,261.00	1,948.00	1,854.00	2,226.00	987.00	14,542.00
290	โรงน้ำแข็งสามชุก	500.00	587.00	577.00	563.00	608.00	596.00	518.00	3,949.00
291	โรงสีไฟ ล เอกเจริญ	0.00	0.00	0.00	0.00	0.00	0.00	0.00	0.00
292	โรงสีไฟบ้านกว้าง	101.00	63.00	48.00	0.00	53.00	107.00	68.00	440.00
293	บริษัท อุตสาหกรรมน้ำตาลสุพรรณบุรี จำกัด	7,000.00	9,670.00	25,382.00	22,313.00	21,414.00	24,420.00	10,343.00	120,542.00
	รวม	10,531.00	12,656.00	28,268.00	24,824.00	23,929.00	27,349.00	11,916.00	139,473.00

รายละเอียดรายได้ค่าชลประทานประจำปีงบประมาณ 2560

ประจำเดือน เมษายน 2560

ลำดับที่	สำนัก / โครงการ / รายชื่อผู้ใช้น้ำ	ตุลาคม 2559	พฤศจิกายน 2559	ธันวาคม 2559	มกราคม 2560	กุมภาพันธ์ 2560	มีนาคม 2560	เมษายน 2560	รวมทั้งสิ้น
	โครงการส่งน้ำและบำรุงรักษาฝักไถ่								
294	การประปาส่วนภูมิภาค สาขาฝักไถ่	29,482.00	30,645.00	37,693.50	31,044.50	30,637.00	35,403.50	33,554.50	228,460.00
	รวม	29,482.00	30,645.00	37,693.50	31,044.50	30,637.00	35,403.50	33,554.50	228,460.00
	โครงการส่งน้ำและบำรุงรักษาขายางมณี								
295	บริษัท เรียบหลี่พัฒนา จำกัด	2,370.50	1,722.50	674.50	122.50	66.50	143.00	252.00	5,351.50
296	การประปาส่วนภูมิภาคสาขาสิงห์บุรี	10,430.00	9,935.00	9,791.50	10,611.00	9,699.50	11,267.50	12,037.00	73,771.50
	รวม	12,800.50	11,657.50	10,466.00	10,733.50	9,766.00	11,410.50	12,289.00	79,123.00
	โครงการส่งน้ำและบำรุงรักษาโพธิ์พระยา								
297	การประปาส่วนภูมิภาค สาขาสุพรรณบุรี	297,059.00	277,600.50	276,678.50	308,959.50	266,563.50	300,210.50	267,722.00	1,994,793.50
	รวม	297,059.00	277,600.50	276,678.50	308,959.50	266,563.50	300,210.50	267,722.00	1,994,793.50
	รวมสำนักชลประทานที่ 12	993,721.29	2,231,676.61	1,794,502.71	1,840,395.75	1,638,086.06	1,964,291.96	1,693,113.90	12,155,788.28
	สำนักชลประทานที่ 13								
	โครงการส่งน้ำและบำรุงรักษานครปฐม								
298	เทศบาลนครนครปฐม	270,000.00	270,000.00	270,000.00	270,000.00	270,000.00	270,000.00	270,000.00	1,890,000.00
299	เทศบาลเมืองนครปฐม	92,198.50	81,621.50	76,560.00	94,810.00	94,787.50	90,978.00	101,570.50	632,526.00
	รวม	362,198.50	351,621.50	346,560.00	364,810.00	364,787.50	360,978.00	371,570.50	2,522,526.00
	โครงการส่งน้ำและบำรุงรักษาเขื่อนแม่กลอง								
300	การประปานครหลวง	23,899,000.50	21,636,795.75	22,302,256.50	22,331,853.75	20,704,306.50	23,647,298.25	22,722,396.75	157,243,908.00
	รวม	23,899,000.50	21,636,795.75	22,302,256.50	22,331,853.75	20,704,306.50	23,647,298.25	22,722,396.75	157,243,908.00
	โครงการชลประทานราชบุรี								
301	การประปาส่วนภูมิภาคสาขาสวนผึ้ง	12,500.00	12,500.00	12,500.00	12,500.00	12,500.00	12,500.00	12,500.00	87,500.00
302	องค์การบริหารส่วนตำบล หอนองพันจันทร์	1,654.50	1,738.00	1,846.50	2,107.00	1,775.00	1,954.00	1,750.50	12,825.50
	รวม	14,154.50	14,238.00	14,346.50	14,607.00	14,275.00	14,454.00	14,250.50	100,325.50
	รวมสำนักชลประทานที่ 13	24,275,353.50	22,002,655.25	22,663,163.00	22,711,270.75	21,083,369.00	24,022,730.25	23,108,217.75	159,866,759.50
	สำนักชลประทานที่ 14								
	โครงการส่งน้ำและบำรุงรักษาเพชรบุรี								
303	บริษัท ชลประทานซีเมนต์ จำกัด	11,065.00	14,490.00	12,860.00	15,690.00	9,950.00	14,090.00	11,150.00	89,295.00
304	ธนาคารกสิกรไทย จำกัด	0.00	0.00	276.50	22.00	98.00	0.00	0.00	396.50
305	บริษัท รีเจนท์ พัฒนา จำกัด	5,242.00	5,971.00	7,355.00	8,273.00	8,400.00	6,745.00	7,806.00	49,792.00

รายละเอียดรายได้ค่าชลประทานประจำปีงบประมาณ 2560

ประจำเดือน เมษายน 2560

ลำดับที่	สำนัก / โครงการ / รายชื่อผู้ใช้น้ำ	ตุลาคม 2559	พฤศจิกายน 2559	ธันวาคม 2559	มกราคม 2560	กุมภาพันธ์ 2560	มีนาคม 2560	เมษายน 2560	รวมทั้งสิ้น
323	พันเอกเฉลิม ศรีสน(หมู่บ้านสวัสดิการทหารค่ายธนะรักษ)	0.00	0.00	0.00	0.00	0.00	0.00	0.00	0.00
324	นางสาววันเพ็ญ ศิริจันทร์	0.00	0.00	0.00	0.00	0.00	0.00	0.00	0.00
325	นายทรงเกียรติ โสภณธีระกุล	0.00	0.00	0.00	0.00	0.00	0.00	0.00	0.00
326	นางนฤชล ผลงาม	0.00	0.00	0.00	0.00	0.00	0.00	0.00	0.00
327	ร้อยเอกวิชัย อ่อนสำลี	0.00	0.00	0.00	0.00	0.00	0.00	0.00	0.00
328	นางดวงแข แสงสุข	0.00	0.00	0.00	0.00	0.00	0.00	0.00	0.00
329	นายแป้น ทัพเพชร (ท่อ 2 นิ้ว)	0.00	0.00	0.00	0.00	0.00	0.00	0.00	0.00
330	นายวิชิต จีระติวงศ์	0.00	0.00	0.00	0.00	0.00	0.00	0.00	0.00
331	นายปรีชา ผักแก่นจันทร์	0.00	0.00	0.00	0.00	0.00	0.00	0.00	0.00
332	บจ.ทรัพย์เอกชัย	0.00	0.00	0.00	0.00	0.00	0.00	0.00	0.00
333	บจ.กรีนไพน	0.00	0.00	0.00	0.00	0.00	0.00	0.00	0.00
334	บจ.ไทยพัฒนาโรงงานอุตสาหกรรม	0.00	0.00	0.00	0.00	0.00	0.00	0.00	0.00
335	บจ.เดอะฮิลล์ กอล์ฟ คลับ	0.00	0.00	0.00	0.00	0.00	0.00	0.00	0.00
336	บริษัท ไททรัพย์ เอสเตท	0.00	0.00	0.00	0.00	0.00	0.00	0.00	0.00
337	บริษัท ปรีณัน พาร์ค สวิท	0.00	0.00	0.00	0.00	0.00	0.00	0.00	0.00
338	นายสุรินทร์ น้อยทับทิม	0.00	0.00	0.00	0.00	0.00	0.00	0.00	0.00
339	นิภาวรรณ วิสารทสกุล	0.00	0.00	0.00	0.00	0.00	0.00	0.00	0.00
340	การประปาส่วนภูมิภาคสาขาปทุมบุรี (สาขา 00062)	237,944.00	350,186.50	291,423.00	336,115.50	271,233.50	322,984.50	300,660.00	2,110,547.00
341	บริษัท สยามเอ็นจิเนียริง แอนด์ แมนเนจเม้นท์ จำกัด	0.00	0.00	0.00	0.00	0.00	0.00	0.00	0.00
	รวม	672,194.00	793,511.50	734,748.00	752,215.50	714,558.50	757,234.50	743,985.00	5,168,447.00
	รวมสำนักชลประทานที่ 14	917,786.50	1,109,427.00	1,040,619.00	1,087,889.00	1,070,825.50	1,105,632.00	1,067,837.00	7,400,016.00
	สำนักชลประทานที่ 15								
	โครงการชลประทานภูเก็ต								
342	การประปาส่วนภูมิภาคจังหวัดภูเก็ต	569,711.50	592,890.50	687,186.00	720,039.00	640,171.00	715,691.50	821,720.00	4,747,409.50
343	กองการประปาเทศบาลนครภูเก็ต	113,756.50	117,286.00	131,879.00	120,973.50	120,973.50	120,973.50	120,973.50	846,815.50
	รวม	683,468.00	710,176.50	819,065.00	841,012.50	761,144.50	836,665.00	942,693.50	5,594,225.00
	โครงการส่งน้ำและบำรุงรักษาปากพองตอนบน								
344	สำนักงานประปาชะวด	58,665.00	57,135.00	58,980.00	51,470.00	43,365.00	49,515.00	36,840.00	355,970.00
	รวม	58,665.00	57,135.00	58,980.00	51,470.00	43,365.00	49,515.00	36,840.00	355,970.00

รายละเอียดรายได้ค่าชลประทานประจำปีงบประมาณ 2560

ประจำเดือน เมษายน 2560

ลำดับที่	สำนัก / โครงการ / รายชื่อผู้ใช้น้ำ	ตุลาคม 2559	พฤศจิกายน 2559	ธันวาคม 2559	มกราคม 2560	กุมภาพันธ์ 2560	มีนาคม 2560	เมษายน 2560	รวมทั้งสิ้น
	<u>โครงการชลประทานสุราษฎร์ธานี</u>								
345	นายกเทศมนตรีคลองชะอุ่น	5,725.00	5,823.00	6,400.50	5,791.00	5,172.00	6,339.50	5,776.00	41,027.00
	รวม	5,725.00	5,823.00	6,400.50	5,791.00	5,172.00	6,339.50	5,776.00	41,027.00
	รวมสำนักชลประทานที่ 15	747,858.00	773,134.50	884,445.50	898,273.50	809,681.50	892,519.50	985,309.50	5,991,222.00
	<u>สำนักชลประทานที่ 16</u>								
	<u>โครงการชลประทานสตูล</u>								
346	การประปาส่วนภูมิภาค สาขาสตูล	310,117.00	305,706.50	311,103.00	322,306.00	297,788.50	329,229.00	308,675.00	2,184,925.00
	รวม	310,117.00	305,706.50	311,103.00	322,306.00	297,788.50	329,229.00	308,675.00	2,184,925.00
	<u>โครงการชลประทานพัทลุง</u>								
347	เทศบาลตำบลป่าบอน	24,289.50	22,588.00	25,952.00	21,608.00	22,069.00	26,442.00	23,022.50	165,971.00
348	การประปาส่วนภูมิภาคสาขาพัทลุง(2มาตร)	357,275.50	335,362.00	319,551.50	358,300.00	330,081.00	344,274.00	373,345.00	2,418,189.00
	รวม	381,565.00	357,950.00	345,503.50	379,908.00	352,150.00	370,716.00	396,367.50	2,584,160.00
	<u>โครงการส่งน้ำและบำรุงรักษาท่าเขียด</u>								
349	สำนักงานประปาเขายายสน (2 มาตร)	34,989.00	30,658.00	28,581.50	28,763.50	26,437.00	31,116.50	32,245.00	212,790.50
	รวม	34,989.00	30,658.00	28,581.50	28,763.50	26,437.00	31,116.50	32,245.00	212,790.50
	<u>โครงการชลประทานตรัง</u>								
350	การประปาส่วนภูมิภาค สาขากันตัง	53,909.00	37,371.00	34,280.50	37,681.00	27,005.00	33,319.50	29,362.50	252,928.50
351	เทศบาลตำบลควนขนุน	10,707.50	7,050.00	8,796.00	9,262.50	10,454.50	10,120.00	11,078.00	67,468.50
352	บริษัท โอทาโก้ จำกัด	0.00	0.00	4,441.50	2,502.00	4,054.50	9,064.50	11,712.50	31,775.00
	รวม	64,616.50	44,421.00	47,518.00	49,445.50	41,514.00	52,504.00	52,153.00	352,172.00
	รวมสำนักชลประทานที่ 16	791,287.50	738,735.50	732,706.00	780,423.00	717,889.50	783,565.50	789,440.50	5,334,047.50
	<u>สำนักชลประทานที่ 17</u>								
	<u>โครงการส่งน้ำและบำรุงรักษาลุ่มน้ำโกลก</u>								
353	การประปาส่วนภูมิภาค สาขาสุโขทัย-โกลก	13,627.00	13,286.50	13,918.00	14,359.50	13,256.50	14,507.50	14,602.00	97,557.00
	รวม	13,627.00	13,286.50	13,918.00	14,359.50	13,256.50	14,507.50	14,602.00	97,557.00
	รวมสำนักชลประทานที่ 17	13,627.00	13,286.50	13,918.00	14,359.50	13,256.50	14,507.50	14,602.00	97,557.00
	รวมทั้งสิ้น	63,138,422.32	68,518,770.55	67,934,136.89	70,696,361.85	65,578,729.37	66,844,185.03	65,861,239.29	468,571,845.30