

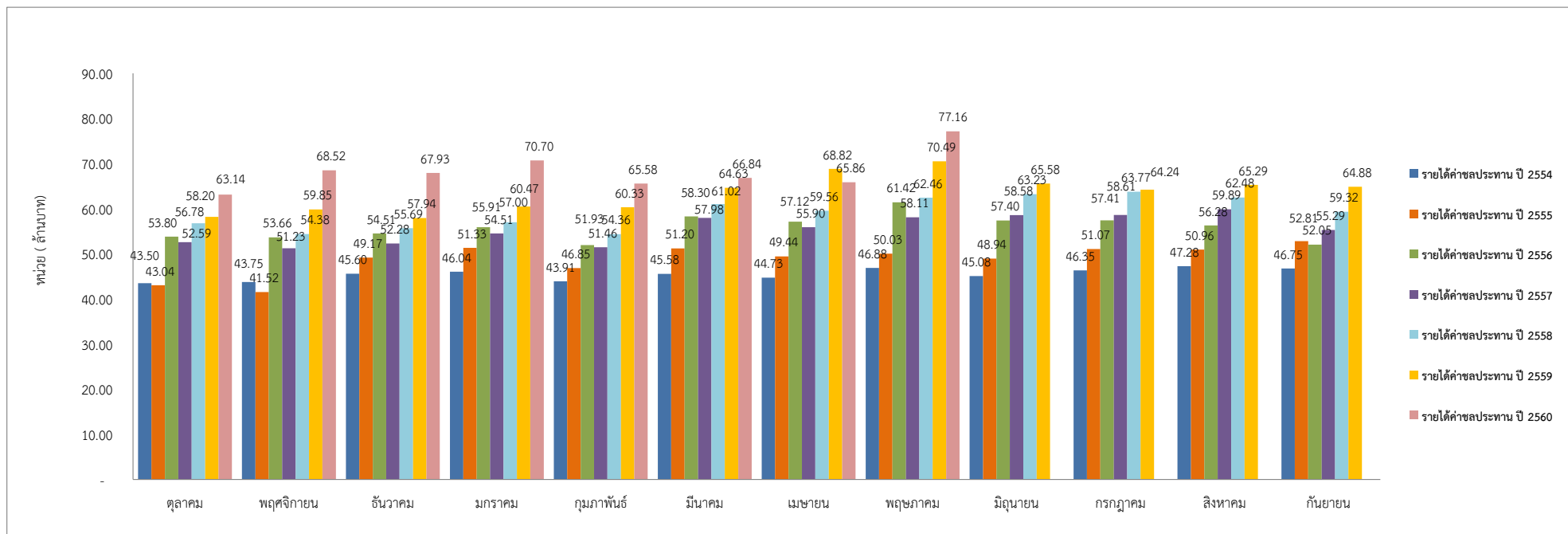

เงินทุนหมุนเวียนเพื่อการชลประทาน
สรุปรายได้ค่าชลประทานประจำปีงบประมาณ 2560
ประจำเดือนพฤษภาคม 2560

ลำดับที่	รายชื่อสำนัก	ค่าชลประทานยกมา ต.ค. 59 - เม.ย.60	ค่าชลประทานประจำเดือน เม.ย.60	ค่าชลประทานประจำเดือน พ.ค.60	ผลต่างค่าชลประทาน เม.ย.60 - พ.ค.60	เพิ่ม/ลด ร้อยละ	รวมทั้งสิ้น ต.ค. 59 - พ.ค. 60	หมายเหตุ
1	สำนักงานชลประทานที่ 1	7,273,795.00	1,039,551.00	1,005,291.00	-34,260.00	-3.30	8,279,086.00	
2	สำนักงานชลประทานที่ 2	10,907,924.00	361,694.50	434,460.00	72,765.50	20.12	11,342,384.00	
3	สำนักงานชลประทานที่ 3	12,421,769.65	1,555,328.03	1,522,119.81	-33,208.22	-2.14	13,943,889.46	
4	สำนักงานชลประทานที่ 4	1,787,342.00	333,990.00	319,153.50	-14,836.50	-4.44	2,106,495.50	
5	สำนักงานชลประทานที่ 5	13,919,900.50	1,956,383.00	2,196,868.50	240,485.50	12.29	16,116,769.00	คบ.ห้วยหลวง (การประปาส่วนภูมิภาค สาขาอุดรธานี) มีการใช้น้ำเพิ่มขึ้น
6	สำนักงานชลประทานที่ 6	10,320,430.25	1,323,543.54	1,629,256.35	305,712.81	23.10	11,949,686.60	คบ.พัฒนากลุ่มน้ำชีบน (บริษัท สยามควอลิตี้สตาร์ช จำกัด) มีการใช้น้ำเพิ่มขึ้น
7	สำนักงานชลประทานที่ 7	1,269,963.70	191,119.32	198,978.45	7,859.13	4.11	1,468,942.15	
8	สำนักงานชลประทานที่ 8	28,184,482.90	4,066,890.40	4,135,740.96	68,850.56	1.69	32,320,223.86	
9	สำนักงานชลประทานที่ 9	148,530,201.93	21,606,204.32	24,409,380.44	2,803,176.12	12.97	172,939,582.37	คป.ระยอง และ คป.ชลบุรี มีการใช้น้ำเพิ่มขึ้น
10	สำนักงานชลประทานที่ 10	25,090,530.34	3,647,631.88	9,150,447.14	5,502,815.26	150.86	34,240,977.48	คบ.ป่าสักชลสิทธิ์ เป็นผู้ใช้น้ำรายใหม่
11	สำนักงานชลประทานที่ 11	18,020,114.75	2,120,382.65	2,305,583.15	185,200.50	8.73	20,325,697.90	คบ.พระองค์ไชยานุชิต (การประปาส่วนภูมิภาคสาขาบางคล้า) มีการใช้น้ำเพิ่มขึ้น
12	สำนักงานชลประทานที่ 12	12,155,788.28	1,693,113.90	2,009,363.47	316,249.57	18.68	14,165,151.75	คบ.เขื่อนเจ้าพระยา (การไฟฟ้าฝ่ายผลิตแห่งประเทศไทย) มีการใช้น้ำเพิ่มขึ้น
13	สำนักงานชลประทานที่ 13	159,866,759.50	23,108,217.75	24,109,870.50	1,001,652.75	4.33	183,976,630.00	คบ.แม่กลอง (การประปานครหลวง) มีการใช้น้ำเพิ่มขึ้น
14	สำนักงานชลประทานที่ 14	7,400,016.00	1,067,837.00	2,313,400.17	1,245,563.17	116.64	9,713,416.17	คป.ระนอง เป็นผู้ใช้น้ำรายใหม่
15	สำนักงานชลประทานที่ 15	5,991,222.00	985,309.50	615,006.00	-370,303.50	-37.58	6,606,228.00	คป.ภูเก็ต (การประปาส่วนภูมิภาคจังหวัดภูเก็ต) มีการใช้น้ำลดลง
16	สำนักงานชลประทานที่ 16	5,334,047.50	789,440.50	785,016.50	-4,424.00	-0.56	6,119,064.00	
17	สำนักงานชลประทานที่ 17	97,557.00	14,602.00	15,937.50	1,335.50	9.15	113,494.50	
รวมทั้งสิ้น		468,571,845.30	65,861,239.29	77,155,873.44	11,294,634.15	17.15	545,727,718.74	

เงินทุนหมุนเวียนเพื่อการชลประทาน
สรุปผลการดำเนินงาน (รายได้ค่าชลประทาน) ปีงบประมาณ พ.ศ. 2554 - พ.ศ. 2560
ประจำเดือนพฤษภาคม 2560



ปีงบประมาณ/เดือน	ตุลาคม	พฤศจิกายน	ธันวาคม	มกราคม	กุมภาพันธ์	มีนาคม	เมษายน	พฤษภาคม	มิถุนายน	กรกฎาคม	สิงหาคม	กันยายน	รวมทั้งสิ้น
รายได้ค่าชลประทาน ปี 2554	43,503,668.87	43,750,616.11	45,597,311.96	46,035,860.94	43,906,499.37	45,575,629.99	44,731,243.90	46,881,313.48	45,084,866.86	46,345,628.17	47,279,754.41	46,745,701.52	545,438,095.58
รายได้ค่าชลประทาน ปี 2555	43,037,086.82	41,524,755.59	49,166,616.33	51,331,766.08	46,852,725.22	51,201,390.30	49,442,423.93	50,033,675.63	48,937,121.10	51,071,649.70	50,955,301.07	52,808,874.94	586,363,386.71
รายได้ค่าชลประทาน ปี 2556	53,796,724.18	53,657,475.20	54,510,840.80	55,908,406.84	51,930,506.31	58,296,811.53	57,124,106.56	61,416,573.40	57,404,850.08	57,407,831.51	56,279,588.11	52,049,198.21	669,782,912.73
รายได้ค่าชลประทาน ปี 2557	52,586,406.85	51,230,384.98	52,282,077.72	54,513,760.10	51,459,799.91	57,982,248.62	55,895,266.90	58,110,336.32	58,578,052.54	58,606,950.50	59,886,379.48	55,290,586.31	666,422,250.23
รายได้ค่าชลประทาน ปี 2558	56,781,161.53	54,379,186.55	55,693,229.85	56,997,090.67	54,358,277.24	61,023,799.78	59,557,120.33	62,457,833.24	63,225,388.74	63,766,214.11	62,484,460.36	59,317,532.52	710,041,294.92
รายได้ค่าชลประทาน ปี 2559	58,202,361.67	59,852,837.76	57,940,961.59	60,471,184.37	60,330,424.74	64,626,425.78	68,818,664.00	70,494,275.74	65,582,846.23	64,236,885.84	65,290,095.61	64,876,147.27	760,723,110.60
รายได้ค่าชลประทาน ปี 2560	63,138,422.32	68,518,770.55	67,934,136.89	70,696,361.85	65,578,729.37	66,844,185.03	65,861,239.29	77,155,873.44					545,727,718.74
รวม	371,045,832.24	372,914,026.74	383,125,175.14	395,954,430.85	374,416,962.16	405,550,491.03	401,430,064.91	426,549,881.25	338,813,125.55	341,435,159.83	342,175,579.04	331,088,040.77	4,484,498,769.51

เงินทุนหมุนเวียนเพื่อการชลประทาน
สรุปผลการดำเนินงาน (รายได้ค่าชลประทาน) ปีงบประมาณ พ.ศ. 2560
ประจำเดือนพฤษภาคม 2560

หน่วย : ล้านบาท

เดือน / ปี	ค่าเป้าหมาย TRIS		แผนยุทธศาสตร์ เงินทุนฯ 2559-2561		ผลการดำเนินงาน ปีงบประมาณ พ.ศ. 2559		ผลการดำเนินงาน ปีงบประมาณ พ.ศ. 2560		สูง(ต่ำ)กว่า ค่าเป้าหมาย TRIS		สูง(ต่ำ)กว่า แผนยุทธศาสตร์ เงินทุนฯ 2558-2560		สูง(ต่ำ)กว่า ผลการดำเนินงาน ปีงบประมาณ พ.ศ. 2559		สรุปผลการดำเนินงาน ตามค่าเกณฑ์วัด TRIS	
	รายได้ต่อ เดือน	สะสม	รายได้ต่อ เดือน	สะสม	รายได้ต่อ เดือน	สะสม	รายได้ต่อ เดือน	สะสม	ต่อ เดือน	สะสม	ต่อ เดือน	สะสม	ต่อ เดือน	สะสม	ร้อยละ	ค่าระดับ คะแนน
ต.ค. 59	66.33	66.33	62.50	62.50	58.20	58.20	63.14	63.14	-3.19	-3.19	0.64	0.64	4.94	4.94	100.22	3.01
พ.ย. 59	66.33	132.66	62.50	125.00	59.85	118.05	68.52	131.66	2.19	-1.00	6.02	6.66	8.67	13.61	104.49	4.07
ธ.ค. 59	66.33	198.99	62.50	187.50	57.94	175.99	67.93	199.59	1.60	0.60	5.43	12.09	9.99	23.60	105.61	5
ม.ค. 60	66.33	265.32	62.50	250.00	60.47	236.46	70.70	270.29	4.37	4.97	8.20	20.29	10.23	33.83	107.26	5
ก.พ. 60	66.33	331.65	62.50	312.50	60.33	296.79	65.58	335.87	-0.75	4.22	3.08	23.37	5.25	39.08	106.60	5
มี.ค. 60	66.33	397.98	62.50	375.00	64.63	361.42	66.84	402.71	0.51	4.73	4.34	27.71	2.21	41.29	106.54	5
เม.ย. 60	66.33	464.31	62.50	437.50	68.82	430.24	65.86	468.57	-0.47	4.26	3.36	31.07	-2.96	38.33	106.26	5
พ.ค. 60	66.33	530.64	62.50	500.00	70.49	500.73	77.16	545.73	10.83	15.09	14.66	45.73	6.67	45.00	108.28 ¹	5 ²
มิ.ย. 60	66.33	596.97	62.50	562.50	65.58	566.31										
ก.ค. 60	66.33	663.30	62.50	625.00	64.24	630.55										
ส.ค. 60	66.33	729.63	62.50	687.50	65.29	695.84										
ก.ย. 60	66.37	796.00	62.50	750.00	64.88	760.72										
รวม	796.00		750.00		760.72		545.73									

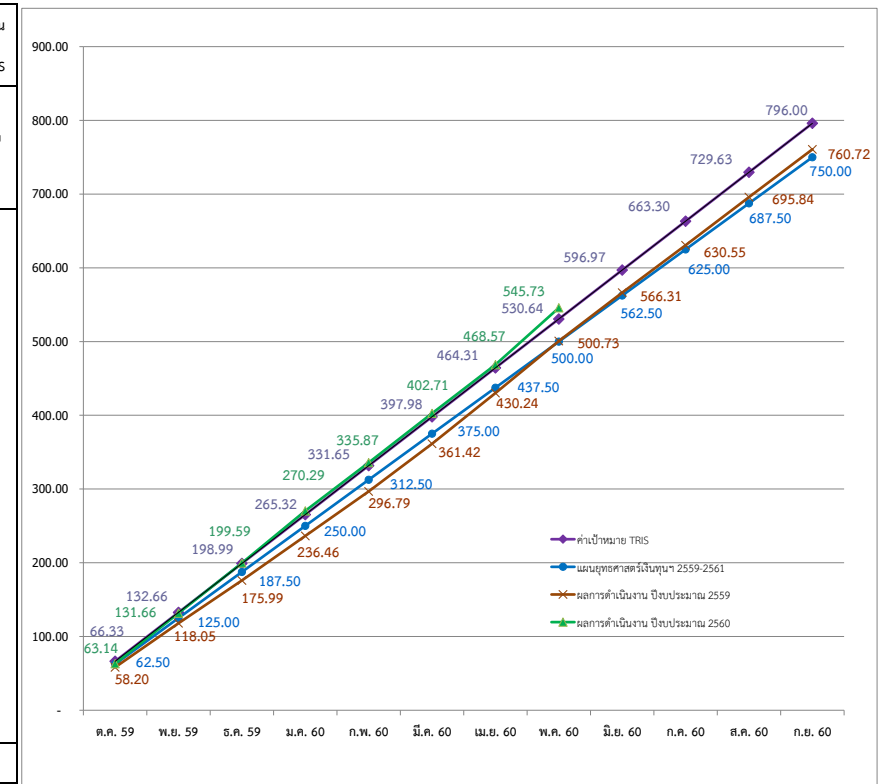

ตัวชี้วัดที่ 1.1 รายได้ค่าชลประทาน ค่าเกณฑ์วัด บริษัท ทริส คอร์ปอเรชั่น จำกัด

เกณฑ์วัดการดำเนินงาน	หน่วยวัด	ค่าเกณฑ์วัด				
		ระดับ 1	ระดับ 2	ระดับ 3	ระดับ 4	ระดับ 5
ค่าเป้าหมาย TRIS	ร้อยละ	94.71	97.35	100	102.65	105.29
	รายเดือนสะสม (ล้านบาท)	477.36	490.64	504.00	517.36	530.64
	รายปี (ล้านบาท)	716	736	756	776	796

สรุปผลการดำเนินงานตามตัวชี้วัด ที่ 1.1

- ผลการดำเนินงานตามค่าเกณฑ์วัด (ร้อยละ) = ผลการดำเนินงานสะสม (ล้านบาท) x ร้อยละของค่าเป้าหมายที่ได้
เป้าหมายรายได้ค่าชลประทานสะสมที่ได้
= 545.73×105.29 = ร้อยละ 108.28
530.64
- ค่าระดับคะแนนที่ได้ = ระดับ 5
- ผลการดำเนินงานตามค่าระดับคะแนน = ผลการดำเนินงานสะสม (ล้านบาท) x ระดับคะแนนที่ได้
เป้าหมายรายได้ค่าชลประทาน
= 545.73×5 = 5.14 คะแนน
530.64
- ค่าระดับคะแนนที่ได้ = ระดับ 5

กรมชลประทาน
เงินทุนหมุนเวียนเพื่อการชลประทาน
รายงานงบเทียบยอดรายรับจริง
ประจำเดือนพฤษภาคม 2560

(หน่วย : บาท)

ยอดเงินรายรับค่าชลประทาน ประจำเดือนพฤษภาคม 2560 ในระบบ CFO		67,593,357.57
<u>บวก</u> ลูกหนี้ค่าชลประทานประจำเดือนพฤษภาคม 2560 (ไม่รวมภาษีมูลค่าเพิ่ม 7 %)		74,703,582.45
		142,296,940.02
<u>หัก</u> รับชำระหนี้ค่าชลประทานประจำเดือนมีนาคม 2560	3,067,644.92	
รับชำระหนี้ค่าชลประทานประจำเดือนเมษายน 2560	61,905,153.66	
ปรับปรุงรายได้/ลูกหนี้ค่าชลประทานโครงการชลประทานภูเก็ต (การประปาส่วนภูมิภาค) ประจำเดือนเมษายน 2560 เนื่องจากบันทึกบัญชีสูงไป	168,268.00	65,141,066.58
ยอดเงินรายได้ค่าชลประทาน ประจำเดือนพฤษภาคม 2560 ในรายงานรายได้-ค่าใช้จ่าย		77,155,873.44

หมายเหตุ : ยอดเงินรายรับค่าชลประทาน ในระบบ CFO บันทึกตามรายรับจริง ประจำเดือนพฤษภาคม 2560

ยอดเงินรายได้ค่าชลประทานบันทึกตามใบแจ้งปริมาตรน้ำ/ใบแจ้งหนี้ค่าชลประทาน (แบบ กท.ชป 06) ประจำเดือนพฤษภาคม 2560

รายละเอียดรายได้ค่าชลประทานประจำปีงบประมาณ 2560

ประจำเดือน พฤษภาคม 2560

ลำดับที่	สำนัก / โครงการ / รายชื่อผู้ใช้น้ำ	ตุลาคม 2559	พฤศจิกายน 2559	ธันวาคม 2559	มกราคม 2560	กุมภาพันธ์ 2560	มีนาคม 2560	เมษายน 2560	พฤษภาคม 2560	รวมทั้งสิ้น
	สำนักชลประทานที่ 1									
	<u>โครงการส่งน้ำและบำรุงรักษาแม่ทอง</u>									
1	การประปาส่วนภูมิภาค สาขาเชียงใหม่	499,521.50	450,666.00	480,175.00	455,773.00	411,907.00	483,678.00	519,872.00	517,917.00	3,819,509.50
	รวม	499,521.50	450,666.00	480,175.00	455,773.00	411,907.00	483,678.00	519,872.00	517,917.00	3,819,509.50
	<u>โครงการชลประทานแม่ฮ่องสอน</u>									
2	สำนักงานประปาส่วนภูมิภาคสาขาแม่ฮ่องสอน	130,355.00	126,150.00	130,355.00	130,355.00	117,740.00	130,355.00	117,740.00	130,355.00	1,013,405.00
3	การประปาส่วนภูมิภาค สาขาแม่สะเรียง	43,913.50	43,818.50	46,249.50	45,747.00	43,652.00	52,223.00	51,739.00	52,011.00	379,353.50
	รวม	174,268.50	169,968.50	176,604.50	176,102.00	161,392.00	182,578.00	169,479.00	182,366.00	1,392,758.50
	<u>โครงการส่งน้ำและบำรุงรักษาแม่แตง</u>									
4	การประปาส่วนภูมิภาค สาขาเชียงใหม่ (2มาตร)	305,765.50	331,177.50	301,012.00	299,829.00	286,115.00	330,970.50	300,024.00	262,837.00	2,417,730.50
5	เทศบาลตำบลหางดง	52,512.00	37,545.50	53,488.50	58,812.00	31,454.50	35,917.00	0.00	0.00	269,729.50
	รวม	358,277.50	368,723.00	354,500.50	358,641.00	317,569.50	366,887.50	300,024.00	262,837.00	2,687,460.00
	<u>โครงการส่งน้ำและบำรุงรักษาแม่แฝก - แม่ใจ</u>									
6	การประปาส่วนภูมิภาค สาขาแม่แตง (2มาตร)	38,865.50	36,963.50	38,277.00	38,073.00	36,087.00	37,546.00	36,864.00	38,074.00	300,750.00
7	บจ.ซี.เอส.พี.เชียงใหม่กระดาษ	0.00	0.00	0.00	0.00	0.00	0.00	0.00	0.00	0.00
8	บจ. นงนุชแลนด์สเคปแอนด์การ์เดินดีไซน์	412.00	364.50	585.50	480.00	810.00	868.50	582.00	314.00	4,416.50
9	นายวรินทร์ พูนศิริวงศ์	5,134.00	3,526.50	8,946.50	4,648.50	5,150.50	4,961.00	7,041.50	895.00	40,303.50
10	กองกำกับการตำรวจตระเวนชายแดนที่33 จ.เชียงใหม่	2,785.00	2,831.00	2,946.50	3,563.50	5,549.00	7,636.50	5,688.50	2,888.00	33,888.00
	รวม	47,196.50	43,685.50	50,755.50	46,765.00	47,596.50	51,012.00	50,176.00	42,171.00	379,358.00
	รวมสำนักชลประทานที่ 1	1,079,264.00	1,033,043.00	1,062,035.50	1,037,281.00	938,465.00	1,084,155.50	1,039,551.00	1,005,291.00	8,279,086.00
	สำนักชลประทานที่ 2									
	<u>โครงการส่งน้ำและบำรุงรักษากิ่วลม - กิ่วคอหมา</u>									
11	การไฟฟ้าฝ่ายผลิตแห่งประเทศไทย	2,228,100.00	2,606,100.00	2,774,550.00	0.00	0.00	0.00	0.00	0.00	7,608,750.00
12	การประปาส่วนภูมิภาค สาขาลำปาง	141,152.50	144,557.50	37,471.00	187,242.50	217,534.00	96,764.00	34,423.50	85,834.50	944,979.50
	รวม	2,369,252.50	2,750,657.50	2,812,021.00	187,242.50	217,534.00	96,764.00	34,423.50	85,834.50	8,553,729.50
	<u>โครงการส่งน้ำและบำรุงรักษาแม่วัง</u>									
13	การประปาส่วนภูมิภาค สาขาลำปาง(3มาตร)	253,616.00	310,149.00	385,424.50	283,540.50	275,088.00	297,283.00	277,908.50	298,674.50	2,381,684.00
	รวม	253,616.00	310,149.00	385,424.50	283,540.50	275,088.00	297,283.00	277,908.50	298,674.50	2,381,684.00
	<u>โครงการส่งน้ำและบำรุงรักษาแม่ลาว</u>									
14	การประปาส่วนภูมิภาค สาขาพาน	53,458.00	54,095.00	51,988.50	57,040.00	43,860.00	47,215.50	49,362.50	49,951.00	406,970.50
	รวม	53,458.00	54,095.00	51,988.50	57,040.00	43,860.00	47,215.50	49,362.50	49,951.00	406,970.50
	รวมสำนักชลประทานที่ 2	2,676,326.50	3,114,901.50	3,249,434.00	527,823.00	536,482.00	441,262.50	361,694.50	434,460.00	11,342,384.00

รายละเอียดรายได้ค่าชลประทานประจำปีงบประมาณ 2560

ประจำเดือน พฤษภาคม 2560

ลำดับที่	สำนัก / โครงการ / รายชื่อผู้ใช้น้ำ	ตุลาคม 2559	พฤศจิกายน 2559	ธันวาคม 2559	มกราคม 2560	กุมภาพันธ์ 2560	มีนาคม 2560	เมษายน 2560	พฤษภาคม 2560	รวมทั้งสิ้น
49	บริษัท แอ็ดวานซ์ เอเชีย เพาเวอร์ แพลนท์ จำกัด	2,766.50	7,333.50	7,631.50	5,441.00	10,961.50	4,417.50	0.00	3,003.50	41,555.00
50	การประปาส่วนภูมิภาค สาขาขอนแก่น	0.00	0.00	0.00	0.00	0.00	0.00	0.00	0.00	0.00
51	นางเสถียร แพงงา	612.50	530.00	945.00	679.00	590.50	841.00	705.50	700.00	5,603.50
52	บริษัท น้ำพองสมาย จำกัด	0.00	0.00	13,630.00	13,240.00	10,915.00	10,325.00	10,505.00	7,725.00	66,340.00
	รวม	168,513.50	146,670.00	165,217.00	221,148.00	204,944.00	198,695.50	186,614.50	200,697.00	1,492,499.50
	<u>โครงการส่งน้ำและบำรุงรักษาลำปาว</u>									
53	บริษัท จีรัฐพัฒนาการเกษตร จำกัด	61,732.00	23,689.50	39,159.50	50,175.50	55,113.00	57,421.50	20,471.00	20,583.50	328,345.50
54	บริษัท ไทยวาสตาไรซ์ จำกัด(มหาชน) สาขาภสสินธุ์	92,250.00	65,025.00	88,185.00	84,995.00	87,335.00	103,680.00	84,015.00	93,260.00	698,745.00
55	การประปาส่วนภูมิภาค สาขาสมเด็จพระเจ้าตากสินมหาราช	27,158.34	23,624.45	26,944.26	25,909.00	25,492.57	26,115.27	25,838.94	25,815.59	206,898.42
56	เทศบาลตำบลกุดจิก	2,891.50	2,427.50	5,443.00	4,049.00	2,036.50	4,795.50	4,299.50	4,891.50	30,834.00
57	การประปาส่วนภูมิภาคสาขาภูพาน	15,309.50	14,271.00	16,097.00	9,960.50	13,443.00	14,383.00	12,492.50	13,158.50	109,115.00
58	เทศบาลตำบลท่าคันโท	12,500.00	12,500.00	12,500.00	12,500.00	12,500.00	12,500.00	12,500.00	12,500.00	100,000.00
59	เทศบาลตำบลลำคลอง	0.00	5,341.50	1,743.00	6,139.00	1,997.00	0.00	2,864.50	4,249.50	22,334.50
60	องค์การบริหารส่วนตำบลนาเชือก	0.00	446.00	463.00	469.50	400.00	482.00	491.50	408.00	3,160.00
	รวม	211,841.34	147,324.95	190,534.76	194,197.50	198,317.07	219,377.27	162,972.94	174,866.59	1,499,432.42
	<u>โครงการส่งน้ำและบำรุงรักษาลุ่มน้ำเสียวใหญ่</u>									
61	บริษัท เจริญ อินเตอร์ สตาโร จำกัด	11,738.50	0.00	0.00	0.00	0.00	0.00	2,910.00	33,709.00	48,357.50
62	การประปาส่วนภูมิภาคสาขาสุวรรณภูมิ (2มาตร)	84,320.00	81,600.00	84,320.00	84,320.00	81,600.00	84,320.00	81,600.00	84,320.00	666,400.00
	รวม	96,058.50	81,600.00	84,320.00	84,320.00	81,600.00	84,320.00	84,510.00	118,029.00	714,757.50
	<u>โครงการชลประทานร้อยเอ็ด</u>									
63	เทศบาลตำบลตรังพิตรพินาน	20,119.50	20,119.50	15,341.00	16,714.50	17,830.50	16,882.00	17,204.00	17,151.50	141,362.50
64	การประปาส่วนภูมิภาค สาขาพยัคฆภูมิพิสัย (เดิมสำนักงานประปาสุวรรณภูมิ)	12,095.00	13,760.00	16,305.00	18,115.00	14,630.00	14,980.00	13,885.00	13,305.00	117,075.00
65	องค์การบริหารส่วนตำบลรอบเมือง	1,650.50	1,583.00	1,730.50	1,346.00	1,111.00	1,127.50	1,195.00	1,165.50	10,909.00
66	สำนักงานเทศบาลตำบลมะฮี	0.00	0.00	0.00	0.00	0.00	0.00	0.00	0.00	0.00
67	องค์การบริหารส่วนตำบลภูเขาทอง	0.00	0.00	0.00	0.00	0.00	0.00	0.00	0.00	0.00
68	มหาวิทยาลัยจุฬาลงกรณ์ราชวิทยาลัย	1,560.50	1,560.50	1,560.50	0.00	0.00	0.00	0.00	0.00	4,681.50
69	เทศบาลตำบลบ้านนิเวศน์	0.00	0.00	0.00	0.00	0.00	0.00	0.00	0.00	0.00
	รวม	35,425.50	37,023.00	34,937.00	36,175.50	33,571.50	32,989.50	32,284.00	31,622.00	274,028.00
	<u>โครงการชลประทานมหาสารคาม</u>									
70	สำนักงานเทศบาลตำบลแกดำ	19,131.50	19,474.00	16,512.00	15,887.50	26,555.00	20,191.50	17,294.50	5,523.00	140,569.00
71	สำนักงานเทศบาลตำบลเชียงยืน	4,471.50	5,856.50	16,250.00	33,076.50	16,250.00	16,250.00	16,250.00	16,250.00	124,654.50
72	การประปาส่วนภูมิภาค สาขาพยัคฆภูมิพิสัย	19,525.00	25,364.00	33,500.50	16,250.00	29,067.50	26,639.00	22,622.00	24,433.00	197,401.00
	รวม	43,128.00	50,694.50	66,262.50	65,214.00	71,872.50	63,080.50	56,166.50	46,206.00	462,624.50

รายละเอียดรายได้ค่าชลประทานประจำปีงบประมาณ 2560

ประจำเดือน พฤษภาคม 2560

ลำดับที่	สำนัก / โครงการ / รายชื่อผู้ใช้น้ำ	ตุลาคม 2559	พฤศจิกายน 2559	ธันวาคม 2559	มกราคม 2560	กุมภาพันธ์ 2560	มีนาคม 2560	เมษายน 2560	พฤษภาคม 2560	รวมทั้งสิ้น
	โครงการชลประทานกาฬสินธุ์									
73	บจ. เอเชียโมติโปรดักส์									
	- เนทีฟ	52,395.00	41,150.00	47,580.00	45,650.00	45,445.00	46,595.00	31,920.00	43,640.00	354,375.00
	- ชิพริก	3,540.00	2,344.50	3,028.50	3,611.50	3,903.50	4,020.50	2,742.00	3,737.50	26,928.00
	- โพนทอง(1)	23,265.00	12,465.00	18,845.00	18,655.00	19,535.00	25,180.00	17,150.00	25,220.00	160,315.00
	- ส่วนแยก	15,530.00	12,735.00	28,465.00	19,345.00	23,945.00	18,335.00	14,540.00	26,140.00	159,035.00
74	การประปาส่วนภูมิภาค สาขาสมเด็จ	44,913.00	39,354.00	34,166.50	34,526.00	33,118.50	38,721.00	36,758.50	38,451.50	300,009.00
75	บริษัท แป้งมันท์กาฬสินธุ์ จำกัด	44,080.50	52,732.50	54,736.50	35,917.00	53,520.50	50,514.00	32,531.50	35,582.50	359,615.00
76	บจ. เนชั่นเนลส์สตาร์ช แอนด์ เคมิคัล (ไทยแลนด์)	19,150.00	38,575.00	35,780.00	44,215.00	41,370.00	33,355.00	37,480.50	37,924.50	287,850.00
77	บริษัท แป้งมันท์สมเด็จ จำกัด	42,930.00	26,400.00	24,090.00	25,140.00	33,350.00	40,115.00	34,090.00	33,945.00	260,060.00
78	บจ.สยามโปรดักส์ (1994) (2มาตรา)	47,962.50	31,417.50	40,968.50	43,299.50	45,711.00	45,587.00	23,977.00	39,100.00	318,023.00
79	ประปาเทศบาล ตำบลห้วยผึ้ง	21,922.50	15,330.50	16,781.50	19,059.00	20,308.50	19,218.50	16,707.00	7,904.50	137,232.00
80	การประปาส่วนภูมิภาค สาขาภูผินารายณ์									
	- สำนักงานประปาภูผินารายณ์ (สายนาเวียง)	26,141.50	21,205.50	22,429.50	20,741.50	23,986.50	18,579.50	26,663.00	22,438.50	182,185.50
	- สำนักงานประปาภูผินารายณ์ (วังมน)	39,238.50	34,755.50	32,997.00	34,976.50	32,497.50	28,672.50	37,985.50	17,497.50	258,620.50
81	การประปาส่วนภูมิภาค สาขากาฬสินธุ์ (ในเมือง)	59,810.50	57,338.00	64,496.00	71,522.50	62,690.50	49,788.00	58,860.00	55,769.00	480,274.50
82	การประปาส่วนภูมิภาค สาขากาฬสินธุ์									
	- มอติแดง	272,741.50	212,139.50	274,797.50	190,290.50	198,580.00	198,738.50	186,877.50	237,632.50	1,771,797.50
	- ยางตลาด	46,261.50	38,837.00	39,630.50	44,818.00	39,552.50	35,138.50	35,653.50	41,757.50	321,649.00
83	องค์การบริหารส่วนตำบลหนองกง (บ้านโคกสำราญ)	1,921.00	1,987.50	1,932.50	1,992.50	1,740.50	1,667.00	1,373.50	1,559.00	14,173.50
84	ประปาเทศบาล ตำบลคำบง	3,560.00	3,297.50	3,146.00	3,086.00	2,829.50	3,094.00	3,060.00	3,442.50	25,515.50
85	ประปาเทศบาล ตำบลนาคู	10,026.67	10,029.11	10,026.48	10,027.42	10,027.67	10,027.19	10,027.43	10,027.43	80,219.40
86	เทศบาลตำบลห้วยโพธิ์									
	เทศบาลตำบลห้วยโพธิ์ (บ้านโพน)	8,108.50	1,723.50	4,576.50	5,380.00	4,570.50	4,161.50	4,510.00	5,035.00	38,065.50
	เทศบาลตำบลห้วยโพธิ์ (บ้านกลางดง)	7,864.00	6,987.34	6,876.62	7,811.00	6,779.00	6,630.50	7,180.00	7,371.50	57,499.96
	เทศบาลตำบลห้วยโพธิ์(บ้านโพธิ์ทอง)	3,832.00	3,635.50	4,524.50	5,571.00	4,652.00	4,127.50	4,837.00	4,110.00	35,289.50
87	โรงงานกวยเตี้ยสินทวี	978.00	1,013.50	1,025.00	1,055.00	994.50	883.00	900.00	1,295.50	8,144.50
88	ประปาเทศบาลตำบลไม้ (บ้านดอนสวรรค์หมู่8)	1,887.00	1,829.00	1,591.00	1,380.00	137.00	1,036.00	238.00	0.00	8,098.00
89	ประปาเทศบาลตำบลนาจารย์	5,564.50	4,627.50	5,463.00	6,579.50	4,737.50	3,753.50	5,023.50	3,992.50	39,741.50
90	ประปาบ้านหนองกง หมู่ที่ 5	452.00	182.00	673.50	2,637.50	2,305.00	515.00	3,810.00	2,210.00	12,785.00
91	องค์การบริหารส่วนตำบลหนองกง หมู่7(บ้านท่าลำควน)	2,387.00	2,258.00	2,118.00	2,670.00	2,123.50	898.50	1,000.50	1,340.83	14,796.33
92	ประปา อบต.แซงบาดาล (2มาตรา)	3,531.00	4,202.50	3,603.00	3,666.00	3,243.50	2,696.50	2,896.00	2,366.50	26,205.00
93	ห้างหุ้นส่วนจำกัด นานายิ่งไพศาล	2,200.00	2,219.50	2,112.50	2,458.50	1,959.50	2,110.00	2,745.50	2,445.00	18,250.50
94	องค์การบริหารส่วนตำบลคงพูน หมู่ 2,3,10,11	2,574.50	1,432.00	1,724.09	466.50	2,014.50	1,812.50	1,431.17	1,763.50	13,218.76
	องค์การบริหารส่วนตำบลคงพูน หมู่ 5,8,13	1,911.17	1,763.56	571.50	3,957.50	4,088.00	2,945.00	2,558.00	755.00	18,549.73

รายละเอียดรายได้ค่าชลประทานประจำปีงบประมาณ 2560

ประจำเดือน พฤษภาคม 2560

ลำดับที่	สำนัก / โครงการ / รายชื่อผู้ใช้น้ำ	ตุลาคม 2559	พฤศจิกายน 2559	ธันวาคม 2559	มกราคม 2560	กุมภาพันธ์ 2560	มีนาคม 2560	เมษายน 2560	พฤษภาคม 2560	รวมทั้งสิ้น
	องค์การบริหารส่วนตำบลคลองพุง หมู่ 7	1,770.50	1,814.50	1,459.00	2,084.50	2,194.00	1,509.50	1,531.50	1,417.00	13,780.50
95	องค์การบริหารส่วนตำบลคลองเปลือย	0.00	0.00	0.00	0.00	0.00	0.00	0.00	0.00	0.00
96	อบต.นิคมห้วยผึ้ง	1,982.00	1,924.00	1,297.50	549.00	888.00	1,406.00	1,167.50	2,791.50	12,005.50
97	อบต.คลองขาม(บ้านบึงอร่าม หมู่8)	0.00	0.00	129.50	1,167.50	541.50	838.50	507.00	306.00	3,490.00
	รวม	820,431.84	687,706.01	791,642.19	714,306.42	733,339.67	702,669.69	648,732.60	718,969.26	5,817,797.68
	<u>โครงการส่งน้ำและบำรุงรักษาพัฒนาลุ่มน้ำชีบน</u>									
98	บริษัท สยามควอลิตี้สตาร์ช จำกัด (5มาตรฐาน)	77,086.00	81,058.00	16,811.50	0.00	188,548.00	136,551.00	19.50	191,092.00	691,166.00
	รวม	77,086.00	81,058.00	16,811.50	0.00	188,548.00	136,551.00	19.50	191,092.00	691,166.00
	รวมสำนักชลประทานที่ 6	1,547,004.68	1,367,136.46	1,465,618.95	1,427,078.42	1,552,278.74	1,637,769.46	1,323,543.54	1,629,256.35	11,949,686.60
	<u>สำนักชลประทานที่ 7</u>									
	<u>โครงการชลประทานอำนาจเจริญ</u>									
99	การประปาส่วนภูมิภาค สาขาอำนาจเจริญ	106,330.50	81,148.50	142,130.00	106,768.50	84,905.50	125,565.00	114,364.50	122,280.00	883,492.50
100	องค์การบริหารส่วนตำบลบึง (บ้านเจริญสามัคคี)	574.50	574.50	574.50	574.50	574.50	574.50	574.50	574.50	4,596.00
101	องค์การบริหารส่วนตำบลบึง (น้ำประปาบ้านอ่างใหญ่ หมู่1)	0.00	0.00	0.00	0.00	221.50	279.00	481.50	418.50	1,400.50
	องค์การบริหารส่วนตำบลบึง (น้ำประปาบ้านอ่างใหญ่ หมู่5)	0.00	0.00	0.00	0.00	0.00	0.00	0.00	1,652.00	1,652.00
102	อบต.โนนหนามแดง	0.00	0.00	0.00	0.00	0.00	0.00	0.00	461.50	461.50
	รวม	106,905.00	81,723.00	142,704.50	107,343.00	85,701.50	126,418.50	115,420.50	125,386.50	891,602.50
	<u>โครงการชลประทานอุบลราชธานี</u>									
103	สำนักงานประปาอำนาจเจริญ(สาขาเขมราฐ)	41,350.00	36,628.00	39,031.50	41,423.00	37,155.50	39,750.00	42,501.50	41,319.00	319,158.50
	รวม	41,350.00	36,628.00	39,031.50	41,423.00	37,155.50	39,750.00	42,501.50	41,319.00	319,158.50
	<u>โครงการชลประทานยโสธร</u>									
104	เทศบาลตำบลห้องแซง	3,647.50	3,334.00	5,381.50	4,581.00	5,582.00	5,899.50	5,787.00	4,733.50	38,946.00
	รวม	3,647.50	3,334.00	5,381.50	4,581.00	5,582.00	5,899.50	5,787.00	4,733.50	38,946.00
	<u>โครงการชลประทานมุกดาหาร</u>									
105	สำนักงานประปามุกดาหาร									
	- ห้วยขี้เหล็ก	14,030.17	14,153.08	14,334.59	14,172.62	14,220.09	14,242.43	14,211.71	14,224.75	113,589.44
	- ห้วยชะโนด	5,756.50	5,149.17	4,331.89	5,079.19	4,853.41	4,754.83	4,895.81	4,834.68	39,655.48
	- ห้วยมุก	5,227.50	7,705.00	6,127.00	6,353.17	6,728.39	6,402.85	6,494.80	6,542.02	51,580.73
	รวม	25,014.17	27,007.25	24,793.48	25,604.98	25,801.89	25,400.11	25,602.32	25,601.45	204,825.65
	<u>โครงการชลประทานนครพนม</u>									
106	อบต.บ้านผึ้ง	2,831.50	392.00	1,832.00	2,101.00	1,906.00	1,601.00	1,808.00	1,938.00	14,409.50
	รวม	2,831.50	392.00	1,832.00	2,101.00	1,906.00	1,601.00	1,808.00	1,938.00	14,409.50

รายละเอียดรายได้ค่าชลประทานประจำปีงบประมาณ 2560

ประจำเดือน พฤษภาคม 2560

ลำดับที่	สำนัก / โครงการ / รายชื่อผู้ใช้น้ำ	ตุลาคม 2559	พฤศจิกายน 2559	ธันวาคม 2559	มกราคม 2560	กุมภาพันธ์ 2560	มีนาคม 2560	เมษายน 2560	พฤษภาคม 2560	รวมทั้งสิ้น
	<u>โครงการส่งน้ำและบำรุงรักษากลุ่มน้ำก่ำ</u>									
	การประปาส่วนภูมิภาค	0.00	0.00	0.00	0.00	0.00	0.00	0.00	0.00	0.00
	รวม	0.00	0.00	0.00	0.00	0.00	0.00	0.00	0.00	0.00
	รวมสำนักชลประทานที่ 7	179,748.17	149,084.25	213,742.98	181,052.98	156,146.89	199,069.11	191,119.32	198,978.45	1,468,942.15
	<u>สำนักชลประทานที่ 8</u>									
	<u>โครงการชลประทานสุรินทร์</u>									
107	การประปาเทศบาลตำบลแก้งแอน	37,021.50	40,996.00	41,712.50	42,633.50	35,586.50	40,156.00	38,540.00	39,816.50	316,462.50
	รวม	37,021.50	40,996.00	41,712.50	42,633.50	35,586.50	40,156.00	38,540.00	39,816.50	316,462.50
	<u>โครงการส่งน้ำและบำรุงรักษาลำปลายมาศ</u>									
108	บจ.แปงมันเยี่ยมเฮงอุตสาหกรรม									
	- บจ.แปงมันเยี่ยมเฮงอุตสาหกรรม (เครื่อง1)	75,210.00	19,858.50	6,346.50	11,162.50	42,044.00	5,642.00	575.00	16,050.00	176,888.50
	- บจ.แปงมันเยี่ยมเฮงอุตสาหกรรม (เครื่อง2)	51,250.00	52,625.00	53,912.00	59,750.00	4,327.50	5,055.00	56,260.00	60,555.00	343,734.50
	- บจ.แปงมันเยี่ยมเฮงอุตสาหกรรม (เครื่อง3)	72,150.00	76,100.00	81,700.00	78,450.00	3,225.00	121,800.00	77,000.00	67,300.00	577,725.00
109	สำนักงานประปาครบุรี(โนนสมบูรณ์)	9,611.00	15,559.00	15,219.50	8,207.00	12,995.00	12,995.00	12,995.00	12,995.00	100,576.50
	สำนักงานประปาครบุรี(เสิงสาง)	428.00	2,267.00	14,621.50	8,626.00	10,027.00	15,968.00	9,989.50	1,967.00	63,894.00
110	การประปาส่วนภูมิภาค สาขาละหานทราย	15,608.50	21,994.00	37,302.50	33,628.00	22,785.00	31,572.00	25,800.50	0.00	188,690.50
111	องค์การบริหารส่วนตำบลบ้านราษฎร์	6,122.00	6,104.50	6,305.00	7,774.00	5,873.00	3,655.50	7,067.50	2,323.50	45,225.00
112	บริษัท สยามมอริตีฟายด์ สตาร์ช จำกัด	0.00	0.00	0.00	8,294.50	12,654.00	37,354.50	38,330.50	43,206.00	139,839.50
	รวม	230,379.50	194,508.00	215,407.00	215,892.00	113,930.50	234,042.00	228,018.00	204,396.50	1,636,573.50
	<u>โครงการส่งน้ำและบำรุงรักษาลำน้ำรอง</u>									
113	การประปาส่วนภูมิภาค สาขาละหานทราย	30,814.50	28,850.50	28,891.50	37,577.00	33,563.00	49,310.00	32,479.50	38,450.50	279,936.50
	รวม	30,814.50	28,850.50	28,891.50	37,577.00	33,563.00	49,310.00	32,479.50	38,450.50	279,936.50
	<u>โครงการส่งน้ำและบำรุงรักษาลำพระเพลิง</u>									
114	การประปาส่วนภูมิภาค สาขาโชคชัย	129,494.00	114,160.50	129,185.50	131,051.00	131,150.00	138,537.50	163,104.00	135,105.00	1,071,787.50
115	การประปาส่วนภูมิภาค สาขาปักธงชัย	76,187.50	80,115.50	77,251.00	82,559.00	82,419.50	78,403.00	82,402.00	89,153.00	648,490.50
116	ห้างหุ้นส่วนจำกัด โรงน้ำแข็ง เอ็น เอ	3,722.00	3,962.50	4,161.50	3,935.00	4,896.00	6,064.00	5,890.00	6,960.00	39,591.00
117	โรงน้ำแข็งปักธงชัย	4,070.50	4,070.50	4,070.50	4,070.50	4,070.50	4,070.50	4,070.50	4,070.50	32,564.00
118	สำนักงานประปาเทศบาลตำบลตะขบ	8,250.00	8,250.00	9,250.00	9,560.00	9,910.00	19,271.00	16,757.00	17,665.50	98,913.50
	รวม	221,724.00	210,559.00	223,918.50	231,175.50	232,446.00	246,346.00	272,223.50	252,954.00	1,891,346.50
	<u>โครงการส่งน้ำและบำรุงรักษามูลบน - ลำตะข</u>									
119	บริษัท น้ำตาลครบุรี จำกัด	6.00	581.50	33,682.50	77,413.50	37,501.00	44,504.50	73,942.00	27,774.00	295,405.00
120	บริษัท คาร์กิลสมิทส์ (ไทยแลนด์) จำกัด(มหาชน)	41,928.50	220,318.00	263,590.50	126,345.50	151,462.50	161,762.00	115,883.50	68,446.50	1,149,737.00
121	บริษัท เยนเนรล สตาร์ช จำกัด	74,884.00	83,472.00	211,185.50	169,255.00	126,521.50	124,259.50	74,470.50	82,784.50	946,832.50
122	การประปาส่วนภูมิภาคครบุรี (2มาตร)	56,817.50	56,308.50	59,121.50	55,526.00	55,526.00	58,789.50	57,591.50	58,151.50	457,832.00

รายละเอียดรายได้ค่าชลประทานประจำปีงบประมาณ 2560

ประจำเดือน พฤษภาคม 2560

ลำดับที่	สำนัก / โครงการ / รายชื่อผู้ใช้น้ำ	ตุลาคม 2559	พฤศจิกายน 2559	ธันวาคม 2559	มกราคม 2560	กุมภาพันธ์ 2560	มีนาคม 2560	เมษายน 2560	พฤษภาคม 2560	รวมทั้งสิ้น
123	บริษัท ซีพีเอฟ (ประเทศไทย) จำกัด มหาชน (4มาตรา)	44,750.00	36,081.50	48,068.00	48,068.00	48,068.00	48,068.00	87,529.50	268,535.00	629,168.00
124	บริษัท ทีทีเค เอทานอล จำกัด	19,201.50	19,335.00	36,308.50	40,799.00	62,583.50	33,174.00	10,602.50	31,901.50	253,905.50
125	การประปาเทศบาลนครนครราชสีมา	469,897.00	392,055.50	634,357.50	546,389.50	504,474.50	782,786.00	671,663.50	662,287.50	4,663,911.00
126	บริษัท บุญยังฟาร์ม (โนนสมบูรณ์) จำกัด	0.00	2,810.00	1,811.50	1,950.50	5,550.00	2,405.00	2,204.00	1,063.00	17,794.00
	รวม	707,484.50	810,962.00	1,288,125.50	1,065,747.00	991,687.00	1,255,748.50	1,093,887.00	1,200,943.50	8,414,585.00
	<u>โครงการชลประทานบุรีรัมย์</u>									
127	การประปาส่วนภูมิภาค สาขาบุรีรัมย์	686,215.00	766,737.50	771,330.50	726,941.50	654,775.00	839,814.50	790,238.00	744,035.50	5,980,087.50
	รวม	686,215.00	766,737.50	771,330.50	726,941.50	654,775.00	839,814.50	790,238.00	744,035.50	5,980,087.50
	<u>โครงการส่งน้ำและบำรุงรักษาลำตะคอง</u>									
128	บริษัท เสรีภัณฑ์ เอสแมค จำกัด	0.00	0.00	0.00	0.00	0.00	0.00	0.00	0.00	0.00
129	การประปาส่วนภูมิภาค สาขาสิคิ้ว	488,109.00	484,483.00	478,767.00	564,680.00	463,167.00	523,710.00	509,914.40	498,930.46	4,011,760.86
130	บมจ. ปทุมโรซมีล แอนด์ แกรนารี	256.00	506.00	644.00	7,540.00	8,802.00	6,876.00	1,472.00	0.00	26,096.00
131	บจ. เอ็นไอซี แป้งมันสำเริงรูป	3,839.00	4,266.00	5,772.00	4,281.00	5,379.00	5,987.00	7,052.00	7,886.00	44,462.00
132	บริษัท ชัยภูมิพีซผล จำกัด	32,748.00	12,382.00	21,310.00	5,289.00	5,010.00	12,832.00	13,666.00	2,547.00	105,784.00
133	บริษัท 505 โภกภัณฑ์ จำกัด	7,500.00	7,500.00	7,500.00	7,500.00	7,500.00	7,500.00	7,500.00	7,500.00	60,000.00
134	บมจ. ซีพี เอฟ (ประเทศไทย) (ฟาร์ม1)	345.00	6,342.00	5,362.00	7,553.00	7,476.00	7,493.00	6,483.00	6,752.00	47,806.00
135	บมจ.กรุงเทพโปรดิวส์ บมจ. ซีพี เอฟ (ประเทศไทย)									
	- โรงพักไขสูงเนิน	2,343.50	2,658.50	3,643.00	3,081.00	2,921.50	4,208.00	4,097.00	2,899.00	25,851.50
	- ฟาร์มลาดบัวขาว (ฟาร์ม 2)	7,205.00	6,881.00	5,381.00	8,167.00	8,143.00	8,907.00	7,994.00	9,567.00	62,245.00
	- ฟาร์มกุดจิก	1,327.50	993.50	2,075.50	1,627.50	2,237.50	2,272.00	1,882.00	2,227.00	14,642.50
	- ฟาร์มบุนใหญ่	100.50	2,023.00	2,511.50	2,805.50	3,572.50	3,675.00	2,754.00	2,670.50	20,112.50
136	สำนักงานเทศบาลตำบลคลองไผ่	18,602.00	18,512.00	18,747.00	21,274.00	17,788.00	19,337.00	17,193.00	17,041.00	148,494.00
137	บริษัท แผลมทองโพธิ์ จำกัด	32,688.00	62,263.50	47,913.00	34,314.00	40,625.50	42,612.00	36,110.00	49,232.00	345,758.00
138	ทก.โรงงานช้างพัฒนา (สิคิ้ว)	665.00	835.00	540.00	700.00	625.00	750.00	730.00	275.00	5,120.00
139	นายกเทศมนตรีตำบลกุดจิก	6,241.50	5,510.00	5,770.00	5,710.00	5,705.00	5,775.00	5,925.00	5,825.00	46,461.50
140	บริษัท ซีพีเอสอุตสาหกรรม จำกัด	5,182.00	7,304.00	7,645.00	8,721.00	6,104.00	11,293.00	2,454.00	6,773.00	55,476.00
141	บจ. คอร์เนโปรดักส์อำมาตัส (ประเทศไทย)	71,125.00	130,848.00	60,173.00	153,597.00	99,816.00	118,919.00	99,547.00	118,036.00	852,061.00
142	บริษัท ราชสีมา ผลผลิตหลักจำกัด	9,980.00	8,740.00	8,860.00	10,280.00	10,035.00	8,410.00	8,925.00	5,995.00	71,225.00
143	บมจ.เอ็นไอพี อสังหาริมทรัพย์และอุตสาหกรรม	0.00	0.00	0.00	0.00	0.00	0.00	0.00	0.00	0.00
144	บมจ. แผ่นดินทองเพอร์ติตี้เวลลอปเม้นท์	0.00	0.00	0.00	0.00	0.00	0.00	0.00	0.00	0.00
145	เทศบาลตำบลบ้านใหม่	74,756.00	75,466.00	76,945.00	75,992.00	76,053.00	75,572.00	75,537.00	75,556.00	605,877.00
146	นายกองค์การบริหารส่วนตำบลโป่งแดง	2,210.00	2,255.00	2,290.00	2,217.50	2,225.50	2,237.50	2,270.00	2,230.00	17,935.50
147	การประปาเทศบาลนครนครราชสีมา									
	- โรงสูบน้ำเขื่อนลำตะคอง (ท่อ 174)	628,933.00	607,591.50	626,307.00	626,824.00	488,070.50	550,139.00	531,954.00	550,294.00	4,610,113.00
	- โรงสูบน้ำเขื่อนมะขามเฒ่า (2มาตรา)	52,500.00	0.00	0.00	0.00	0.00	0.00	11,529.00	5,276.50	69,305.50

รายละเอียดรายได้ค่าชลประทานประจำปีงบประมาณ 2560

ประจำเดือน พฤษภาคม 2560

ลำดับที่	สำนัก / โครงการ / รายชื่อผู้ใช้น้ำ	ตุลาคม 2559	พฤศจิกายน 2559	ธันวาคม 2559	มกราคม 2560	กุมภาพันธ์ 2560	มีนาคม 2560	เมษายน 2560	พฤษภาคม 2560	รวมทั้งสิ้น
	- โรงสูบน้ำฝายอชภูงาค์	17,437.50	42,283.00	91,122.50	31,612.50	31,167.50	28,622.50	28,570.00	26,822.50	297,638.00
148	สำนักงานเทศบาลตำบลโคกกรวด	58,940.00	63,440.00	70,690.00	41,160.00	60,105.00	70,595.00	66,180.00	65,165.00	496,275.00
149	บจ. อาทิตยไฮเวย์	470.00	492.00	478.00	492.00	463.00	492.00	532.50	494.00	3,913.50
150	บจ. โขอินยงอุตสาหกรรม	95,364.50	100,052.50	100,684.00	104,104.50	115,139.50	78,933.50	32,615.00	55,772.00	682,665.50
151	ทจก.สวนเมืองพร	278.00	281.00	273.00	377.00	302.00	195.00	153.00	228.00	2,087.00
152	บ.ฟาร์มสูงเนิน จำกัด	113,398.00	121,115.50	134,173.00	120,909.00	124,360.50	124,043.50	112,251.50	115,528.00	965,779.00
153	ทจก.โรงงานช้างเมืองย่า	196.50	551.50	2,067.00	1,335.00	2,953.50	3,061.50	4,000.00	3,550.00	17,715.00
154	การประปาสุขาภิบาลบ้านโนน (อบต.โป่งแดง)	0.00	0.00	0.00	0.00	0.00	0.00	0.00	0.00	0.00
155	การประปาสุขาภิบาลกุดจิก	0.00	0.00	0.00	0.00	0.00	0.00	0.00	0.00	0.00
156	ทจก.โคราชไฮซ์ (โรงงานช้างเอมพี)	12,121.50	12,454.50	7,953.00	1,051.50	1,506.00	3,052.00	3,647.50	5,152.50	46,938.50
157	ห้างหุ้นส่วนจำกัด โรงน้ำแข็งมิตรภาพนครราชสีมา	826.00	921.50	1,050.50	1,006.50	1,018.00	1,302.50	1,246.00	1,157.00	8,528.00
	รวม	1,745,688.00	1,788,951.50	1,796,647.00	1,854,201.50	1,598,271.00	1,728,802.00	1,604,183.90	1,651,381.46	13,768,126.36
	โครงการชลประทานนครราชสีมา									
158	เทศบาลตำบลเมืองใหม่โคกกรวด	2,766.00	251.50	2,093.00	46.50	2,760.50	221.00	5,344.00	2,093.00	15,575.50
159	เทศบาลตำบลไชยมงคล	2,331.00	2,337.00	2,413.00	2,921.00	1,764.00	2,118.00	1,976.50	1,670.00	17,530.50
	รวม	5,097.00	2,588.50	4,506.00	2,967.50	4,524.50	2,339.00	7,320.50	3,763.00	33,106.00
	รวมสำนักชลประทานที่ 8	3,664,424.00	3,844,153.00	4,370,538.50	4,177,135.50	3,664,783.50	4,396,558.00	4,066,890.40	4,135,740.96	32,320,223.86
	สำนักชลประทานที่ 9									
	โครงการชลประทานนครนายก									
160	การประปาส่วนภูมิภาค สาขานครนายก	94,722.60	87,535.32	101,785.25	145,653.00	134,722.00	189,081.50	89,988.50	47,963.50	891,451.67
	รวม	94,722.60	87,535.32	101,785.25	145,653.00	134,722.00	189,081.50	89,988.50	47,963.50	891,451.67
	โครงการชลประทานฉะเชิงเทรา									
161	การประปาส่วนภูมิภาค สาขาพนัสนิคม(2มาตร)	333,026.50	290,127.00	282,921.00	273,659.00	240,377.12	293,327.88	379,540.50	399,389.50	2,492,368.50
162	บริษัท อินดัสเตรียล วอเตอร์ รีซอร์ส แมนเนจเม้นท์ จำกัด	82,235.00	137,355.00	262,845.00	130,989.00	133,456.00	177,060.00	202,275.00	195,750.00	1,321,965.00
163	บริษัท ทรัพยากรน้ำสยาม จำกัด	0.00	0.00	0.00	0.00	0.00	0.00	0.00	0.00	0.00
164	เทศบาลตรีตำบลเขาหินซ้อน	0.00	0.00	0.00	0.00	0.00	0.00	0.00	0.00	0.00
	รวม	415,261.50	427,482.00	545,766.00	404,648.00	373,833.12	470,387.88	581,815.50	595,139.50	3,814,333.50
	โครงการชลประทานระยอง									
165	บ.จัดการและพัฒนาทรัพยากรน้ำภาคตะวันออก(4มาตร)	7,259,896.50	8,206,303.50	5,645,012.00	10,960,300.00	8,964,000.00	5,771,400.00	6,063,600.00	8,361,400.00	61,231,912.00
166	การประปาส่วนภูมิภาค สาขาปากน้ำประแสร์	77,708.00	75,891.00	79,062.00	78,992.50	74,110.50	78,822.50	79,538.50	80,274.50	624,399.50
167	อบต.แม่ไม้คู่	1,365.50	1,339.50	1,362.00	1,364.50	1,165.00	1,433.00	1,332.00	1,347.00	10,708.50
168	บริษัท ไทยเทพฟิต้า จำกัด	27,910.00	48,025.00	22,575.00	37,975.00	31,650.00	36,800.00	33,625.00	22,900.00	261,460.00
169	การประปาส่วนภูมิภาค สาขาระยอง (2มาตร)	1,044,695.50	997,085.50	1,006,597.00	1,035,705.00	997,112.50	1,152,683.50	1,124,041.50	1,163,074.00	8,520,994.50
170	บริษัท ไออาร์พีซี จำกัด (มหาชน)	850,308.00	911,641.00	1,003,798.50	910,987.50	562,539.00	619,149.50	996,245.50	1,010,913.50	6,865,582.50

รายละเอียดรายได้ค่าชลประทานประจำปีงบประมาณ 2560

ประจำเดือน พฤษภาคม 2560

ลำดับที่	สำนัก / โครงการ / รายชื่อผู้ใช้น้ำ	ตุลาคม 2559	พฤศจิกายน 2559	ธันวาคม 2559	มกราคม 2560	กุมภาพันธ์ 2560	มีนาคม 2560	เมษายน 2560	พฤษภาคม 2560	รวมทั้งสิ้น
171	บริษัท สวนอุตสาหกรรมโรจนะ จำกัด	16,478.00	103,290.00	74,911.50	65,596.00	74,200.00	99,573.00	110,782.50	192,727.50	737,558.50
172	การประปาส่วนภูมิภาคสาขาบ้านฉาง	341,042.50	331,533.00	292,661.50	257,512.50	313,122.50	363,841.50	360,544.00	347,247.00	2,607,504.50
173	อบต.ปลวกแดง	30,207.50	30,503.00	27,207.00	33,712.50	26,831.00	32,758.00	40,248.00	35,732.50	257,199.50
	รวม	9,649,611.50	10,705,611.50	8,153,186.50	13,382,145.50	11,044,730.50	8,156,461.00	8,809,957.00	11,215,616.00	81,117,319.50
	โครงการชลประทานชลบุรี									
174	องค์การบริหารส่วนตำบลหนองขาม	4,185.50	5,205.50	4,579.50	3,842.00	4,514.50	2,650.00	6,200.00	6,000.00	37,177.00
175	บริษัท ไทยออยล์ จำกัด	81,006.00	127,558.00	150,947.50	166,462.50	168,102.00	148,665.00	164,345.00	155,331.50	1,162,417.50
176	การประปาส่วนภูมิภาค สาขาพิทยา									
	- อ่างเก็บน้ำห้วยสะพาน	84,941.00	62,668.00	13,468.50	4,416.50	57,343.00	28,098.50	92,164.00	244,354.00	587,453.50
	- อ่างเก็บน้ำหนองกลางดง	236,078.00	91,942.50	41,957.00	11,723.50	58,360.00	12,951.00	0.00	0.00	453,012.00
	- อ่างเก็บน้ำห้วยขุนจิต	56,846.50	13,096.50	21,818.50	8,628.00	32,255.50	24,275.00	0.00	3,605.50	160,525.50
	- อ่างเก็บน้ำมาบประชัน	557,067.50	427,437.00	488,155.50	568,089.50	563,197.00	486,045.00	441,326.00	420,920.00	3,952,237.50
	- อ่างเก็บน้ำชากนอก	121,357.00	118,958.50	100,522.50	70,500.50	144,712.50	143,713.00	136,377.00	221,371.00	1,057,512.00
177	การประปาส่วนภูมิภาค สาขาชลบุรี									
	- อ่างเก็บน้ำบางพระ	1,647,128.00	1,978,713.00	2,742,003.50	2,956,794.50	2,859,303.50	2,385,658.50	2,775,559.00	2,696,495.00	20,041,655.00
178	บ.จัดการและพัฒนาทรัพยากรน้ำภาคตะวันออก									
	- อ่างฯบางพระ	0.00	0.00	0.00	0.00	0.00	128,932.00	691,186.50	1,180,648.00	2,000,766.50
	- หนองค้อ	289,255.00	208,468.00	110,253.00	212,117.50	292,449.50	417,810.00	620,684.50	1,514,763.50	3,665,801.00
179	บริษัท ฟู้ดแอนด์ดริ้งส์ (มหาชน) จำกัด	31,792.50	30,053.00	25,037.00	21,865.00	23,534.00	19,560.00	23,555.00	30,375.50	205,772.00
180	บจ.อุตสาหกรรมน้ำตาลชลบุรี	0.00	0.00	0.00	0.00	0.00	0.00	0.00	0.00	0.00
181	บริษัท ศรีราชาฟาร์มจระเข้และผลิตภัณฑ์ จำกัด	5,218.00	5,971.50	8,711.50	10,947.00	11,082.50	9,054.00	5,879.50	8,889.50	65,753.50
182	การไฟฟ้าฝ่ายผลิตแห่งประเทศไทย	21,993.50	30,508.00	56,322.00	43,510.50	50,505.00	35,970.50	52,364.00	42,641.50	333,815.00
183	บริษัท แอมเทลกรุ๊ป กรุงเทพ จำกัด	0.00	0.00	0.00	0.00	0.00	0.00	0.00	0.00	0.00
184	การประปาส่วนภูมิภาค สาขาบ้านบึง	126,070.00	127,322.50	126,564.00	157,348.50	215,511.50	125,680.00	354,204.50	251,397.50	1,484,098.50
185	การประปาส่วนภูมิภาคสาขาศรีราชา (อ่างฯหนองค้อ)	0.00	0.00	24,196.50	102,628.50	138,788.50	26,899.50	446,384.50	377,482.00	1,116,379.50
	รวม	3,262,938.50	3,227,902.00	3,914,536.50	4,338,874.00	4,619,659.00	3,995,962.00	5,810,229.50	7,154,274.50	36,324,376.00
	โครงการชลประทานตราด									
186	การประปาส่วนภูมิภาค สาขาตราด									
	- อ่างฯ เขาระกำขาย (2มาตร)	248,222.50	240,359.00	248,769.00	255,593.50	231,277.50	256,475.50	248,210.50	256,938.00	1,985,845.50
	- อ่างฯ บ้านมะนาว	25,654.00	24,747.00	25,055.50	23,376.00	21,138.00	21,895.50	22,356.50	25,925.00	190,147.50
187	บจก.สมิงฟู้ดส์(2มาตร)	0.00	0.00	0.00		25,272.00	55,283.50	18,874.50	17,662.00	117,092.00
	รวม	273,876.50	265,106.00	273,824.50	278,969.50	277,687.50	333,654.50	289,441.50	300,525.00	2,293,085.00
	โครงการส่งน้ำและบำรุงรักษาประแสร์									
188	องค์การบริหารส่วนตำบลชุมแสง	2,009.50	1,961.50	2,068.00	2,077.00	1,885.00	2,090.00	2,040.00	2,070.00	16,201.00

รายละเอียดรายได้ค่าชลประทานประจำปีงบประมาณ 2560

ประจำเดือน พฤษภาคม 2560

ลำดับที่	สำนัก / โครงการ / รายชื่อผู้ใช้น้ำ	ตุลาคม 2559	พฤศจิกายน 2559	ธันวาคม 2559	มกราคม 2560	กุมภาพันธ์ 2560	มีนาคม 2560	เมษายน 2560	พฤษภาคม 2560	รวมทั้งสิ้น
189	บริษัท ระยองกล๊าส อินดัสตรี จำกัด	262.00	262.00	329.00	287.00	836.00	1,010.00	667.00	731.00	4,384.00
190	เทศบาลตำบลบ้านนา	1,469.50	1,434.50	1,496.00	1,498.50	1,379.00	1,495.00	1,453.50	0.00	10,226.00
191	บริษัทจัดการและพัฒนาทรัพยากรน้ำภาคตะวันออก จำกัด (มหาชน)(คลองใหญ่)	3,392,356.80	1,786,372.20	1,868,367.40	1,820,280.50	2,067,698.50	2,336,603.00	2,247,977.50	2,073,026.00	17,592,681.90
192	บริษัทจัดการและพัฒนาทรัพยากรน้ำภาคตะวันออก จำกัด (มหาชน)(หนองปลาไหล)	66,672.00	1,914,711.50	2,361,284.00	2,410,541.00	1,807,877.50	962,365.50	875,097.50	855,314.00	11,253,863.00
193	การประปาส่วนภูมิภาค สาขาพิทยา (ชั้นพิเศษ)	1,549,796.00	1,786,372.20	1,868,367.40	1,820,280.50	2,067,698.50	2,336,603.00	2,247,977.50	2,073,026.00	15,750,121.10
194	การประปาส่วนภูมิภาค สาขาระยอง	0.00	0.00	0.00	10,525.00	59,316.00	19,425.50	4,196.50	3,925.00	97,388.00
	รวม	5,012,565.80	5,491,113.90	6,101,911.80	6,065,489.50	6,006,690.50	5,659,592.00	5,379,409.50	5,008,092.00	44,724,865.00
	<u>โครงการส่งน้ำและบำรุงรักษาขุนด่านปราการชล</u>									
195	โรงไฟฟ้าพลังน้ำเขื่อนขุนด่านปราการชล	587,241.75	241,065.04	147,562.21	729,906.01	549,265.65	477,007.78	595,109.82	37,358.94	3,364,517.20
	รวม	587,241.75	241,065.04	147,562.21	729,906.01	549,265.65	477,007.78	595,109.82	37,358.94	3,364,517.20
	<u>โครงการชลประทานสระแก้ว</u>									
196	การประปาส่วนภูมิภาค สาขาวัฒนานคร	0.00	103,812.00	49,710.00	52,855.00	34,768.50	67,825.00	50,253.00	50,411.00	409,634.50
	รวม	0.00	103,812.00	49,710.00	52,855.00	34,768.50	67,825.00	50,253.00	50,411.00	409,634.50
	รวมสำนักชลประทานที่ 9	19,296,218.15	20,549,627.76	19,288,282.76	25,398,540.51	23,041,356.77	19,349,971.66	21,606,204.32	24,409,380.44	172,939,582.37
	<u>สำนักชลประทานที่ 10</u>									
	<u>โครงการส่งน้ำและบำรุงรักษาคลองเพรียว - เส้าไห้</u>									
197	บริษัท กระเบื้องกระต่ายไทย จำกัด	5,440.00	4,974.50	5,699.50	6,313.00	6,880.50	7,419.00	5,783.00	6,965.50	49,475.00
198	หจก.สระบุรีโอษฐ์	8,373.50	7,901.00	8,286.00	6,089.50	2,637.50	2,367.50	2,351.00	2,452.50	40,458.50
	รวม	13,813.50	12,875.50	13,985.50	12,402.50	9,518.00	9,786.50	8,134.00	9,418.00	89,933.50
	<u>โครงการส่งน้ำและบำรุงรักษาช่องแค</u>									
199	สำนักงานประปาบ้านหมี่									
	- ประปาภูมิภาคสาขาบ้านหมี่	105,296.00	133,683.50	43,171.50	88,789.50	61,713.00	54,694.50	55,279.00	112,899.50	655,526.50
	- ประปาภูมิภาคสาขาบ้านหมี่ (โคกสำโรง)	107,509.00	136,776.00	108,682.50	130,525.50	121,816.50	122,129.00	123,352.00	142,758.00	993,548.50
200	นายประสงค์ กระตุนาค	500.50	441.50	407.50	511.50	470.00	616.00	532.50	539.50	4,019.00
201	อบต.หนองกระเบียน	2,221.50	2,308.50	2,032.00	2,187.50	2,176.00	2,132.00	2,165.50	2,158.00	17,381.00
202	ประปาหนองทรายขาว									
	- จุดที่ 1	4,055.00	4,071.00	4,066.00	4,064.00	4,067.00	4,066.00	5,638.50	4,590.50	34,618.00
	- จุดที่ 2	4,842.00	6,304.00	6,185.50	6,995.50	5,853.00	6,668.50	6,207.50	11,745.50	54,801.50
203	หจก.ลพบุรีจินตมณีก่อสร้าง	638.50	741.00	847.00	1,040.00	863.00	599.00	834.00	765.50	6,328.00
204	ประปาหมู่บ้านสระตาแวง	0.00	0.00	0.00	0.00	0.00	0.00	0.00	0.00	0.00
205	อบต.หนองเมือง	5,276.00	6,378.50	5,960.00	5,837.50	5,484.50	5,494.00	6,646.50	6,670.00	47,747.00
206	องค์การบริหารส่วนตำบลสายห้วยแก้ว	1,387.50	1,650.00	1,547.00	1,528.50	1,575.00	1,550.00	1,551.00	1,559.00	12,348.00
	รวม	231,726.00	292,354.00	172,899.00	241,479.50	204,018.00	197,949.00	202,206.50	283,685.50	1,826,317.50

รายละเอียดรายได้ค่าชลประทานประจำปีงบประมาณ 2560

ประจำเดือน พฤษภาคม 2560

ลำดับที่	สำนัก / โครงการ / รายชื่อผู้ใช้น้ำ	ตุลาคม 2559	พฤศจิกายน 2559	ธันวาคม 2559	มกราคม 2560	กุมภาพันธ์ 2560	มีนาคม 2560	เมษายน 2560	พฤษภาคม 2560	รวมทั้งสิ้น
	<u>โครงการชลประทานลพบุรี</u>									
207	บริษัท สหฟาร์ม จำกัด	0.00	0.00	0.00	0.00	0.00	0.00	0.00	0.00	0.00
	รวม	0.00	0.00	0.00	0.00	0.00	0.00	0.00	0.00	0.00
	<u>โครงการส่งน้ำและบำรุงรักษาโคกกระเทียม</u>									
208	กองการประปาเทศบาลเมืองลพบุรี	69,145.00	75,125.00	90,060.00	70,200.00	69,370.00	82,370.00	67,620.00	67,890.00	591,780.00
209	การประปาหมู่บ้านไผ่ขวาง	3,540.50	328.00	3,276.50	4,058.00	4,189.00	5,154.50	4,557.00	4,948.00	30,051.50
210	การประปาส่วนภูมิภาค สาขา ลพบุรี	467,500.50	467,267.50	466,606.00	477,757.50	477,502.50	477,021.50	478,929.50	483,719.00	3,796,304.00
211	การประปาส่วนภูมิภาค สาขาพระพุทธบาท	41,980.00	44,525.00	41,700.50	42,203.00	40,650.00	41,105.00	41,262.50	41,505.50	334,931.50
212	บจ.ลพบุรีน้ำแข็งหลอด	1,917.50	1,802.50	1,969.00	1,487.00	1,556.00	2,374.50	2,534.50	2,491.50	16,132.50
213	คุณอุไรวรรณ วุฒิวณิช	716.50	865.50	885.50	711.00	763.50	997.50	1,130.00	940.00	7,009.50
214	คุณปรานอม จ่วงพานิช	818.50	1,075.00	1,325.00	1,397.00	1,278.00	1,566.00	1,555.50	1,290.00	10,305.00
	รวม	585,618.50	590,988.50	605,822.50	597,813.50	595,309.00	610,589.00	597,589.00	602,784.00	4,786,514.00
	<u>โครงการส่งน้ำและบำรุงรักษามโนรมย์</u>									
215	เทศบาลตำบลช่องแค	19,000.00	19,000.00	19,000.00	19,000.00	19,000.00	19,000.00	19,000.00	19,000.00	152,000.00
216	บจ.กิจรุ่งเรืองชัยนาท	0.00	0.00	0.00	0.00	0.00	0.00	0.00	0.00	0.00
217	บริษัท พรทิบูลย์ จำกัด	4,207.00	3,957.00	3,872.00	3,307.00	3,712.00	4,615.00	4,232.00	4,851.00	32,753.00
218	โรงน้ำแข็งพรมบุรี 2	1,491.00	1,880.00	1,046.00	1,041.00	1,577.00	1,293.00	2,003.00	1,892.00	12,223.00
219	เทศบาลตำบลตาคีลี	62,500.00	62,500.00	62,500.00	62,500.00	62,500.00	62,500.00	62,500.00	62,500.00	500,000.00
220	บมจ.ชลประทานซีเมนต์	6,000.00	6,000.00	6,000.00	6,000.00	6,000.00	6,000.00	6,000.00	6,000.00	48,000.00
	รวม	93,198.00	93,337.00	92,418.00	91,848.00	92,789.00	93,408.00	93,735.00	94,243.00	744,976.00
	<u>โครงการส่งน้ำและบำรุงรักษาป่าสักใต้</u>									
221	การประปาส่วนภูมิภาคสาขาหนองแค(2มาตร)	235,895.00	281,368.50	241,951.50	247,385.00	272,869.00	250,192.50	256,725.00	263,019.50	2,049,406.00
222	นายชนะ ผินจิรพงศ์	38.50	52.50	73.00	125.50	169.50	147.00	117.00	88.00	811.00
223	การไฟฟ้าฝ่ายผลิตแห่งประเทศไทย	166,023.00	229,820.00	246,633.50	172,736.50	142,079.50	200,141.00	333,898.50	225,753.50	1,717,085.50
224	บจ. เดอะ สยาม เซรามิก กรุป อินดัสทรีส์	7,065.50	8,495.00	9,110.00	9,770.50	14,747.00	12,732.50	12,461.00	8,907.00	83,288.50
225	บมจ. ไทย - เยอรมัน เซรามิกอินดัสทรี	162,289.00	226,434.00	199,952.50	172,688.00	224,417.00	227,523.00	177,936.50	182,129.50	1,573,369.50
226	บริษัท ไทยบริดจสโตน จำกัด	18,690.00	18,230.00	9,235.00	8,385.00	15,755.00	16,625.00	13,588.50	37,050.00	137,558.50
227	นายนิวัฒน์ จีงธีรพานิช	202.50	178.50	67.50	134.50	174.00	239.50	165.00	151.00	1,312.50
228	นายธวัชชัย ไชยวัฒนสารอุสุข	281.00	334.50	273.00	116.50	122.00	194.50	311.00	279.50	1,912.00
229	บมจ. สโม่เสกอุตสาหกรรม	4,516.00	6,356.00	6,350.00	6,878.00	23,298.50	14,340.50	7,062.00	5,568.50	74,369.50
230	บจ. เซรามิกอุตสาหกรรมไทย	41,520.00	47,867.00	42,160.00	38,881.50	52,620.00	50,625.00	25,731.50	44,191.00	343,596.00
231	บจ. เหมราชสระบุรี ที่ดินอุตสาหกรรม	234,264.50	297,259.00	256,028.50	262,946.50	305,601.00	292,753.00	286,713.50	314,218.00	2,249,784.00
232	นายสมชาย สุนทรวัฒน์	2,532.00	2,860.50	3,178.50	2,011.50	2,975.00	2,295.50	2,670.50	3,280.00	21,803.50
233	บริษัท ยู เอฟ โอ จำกัด	2,064.00	2,578.50	2,155.50	2,227.50	1,662.50	2,015.00	2,172.00	3,280.00	18,155.00

รายละเอียดรายได้ค่าชลประทานประจำปีงบประมาณ 2560

ประจำเดือน พฤษภาคม 2560

ลำดับที่	สำนัก / โครงการ / รายชื่อผู้ใช้น้ำ	ตุลาคม 2559	พฤศจิกายน 2559	ธันวาคม 2559	มกราคม 2560	กุมภาพันธ์ 2560	มีนาคม 2560	เมษายน 2560	พฤษภาคม 2560	รวมทั้งสิ้น
234	นายสุรินทร์ โรจนะ	208.00	40.50	359.00	202.50	3,491.00	257.50	687.50	860.00	6,106.00
235	บริษัท โสสุโก้ เซรามิค จำกัด	4,685.00	9,620.00	10,245.00	10,555.00	6,275.00	5,915.00	4,495.00	4,725.00	56,515.00
236	การประปาส่วนภูมิภาค สาขาท่าเรือ	18,197.50	15,925.00	18,454.00	13,036.00	11,038.50	14,511.50	14,995.00	15,575.00	121,732.50
237	บ.ซิโน-ไทย เอ็นจิเนียริ่ง แอนด์ คอนทริลชั่น	0.00	0.00	0.00	0.00	0.00	0.00	0.00	0.00	0.00
238	บจ. ผลิตภัณฑ์และวัสดุก่อสร้าง	637.00	765.50	834.00	335.00	773.50	759.00	540.50	691.50	5,336.00
	รวม	899,108.50	1,148,185.00	1,047,060.50	948,415.00	1,078,068.00	1,091,267.00	1,140,270.00	1,109,767.00	8,462,141.00
	โครงการส่งน้ำและบำรุงรักษาเวียงวัง									
239	สำนักงานเทศบาลตำบลลาดน้อย	7,500.00	5,425.00	2,250.00	460.00	550.00	415.00	5,515.00	9,100.00	31,215.00
240	บริษัท น้ำแข็งบ้านหมอ จำกัด	1,644.00	1,897.00	1,592.00	1,749.50	1,571.50	2,178.50	2,029.50	2,945.50	15,607.50
241	บมจ. ปูนซิเมนต์ไทย (ท่าหลวง) 2 มาตรการ	38,207.00	35,462.50	34,104.00	39,129.00	35,938.00	43,085.00	33,207.50	44,645.50	303,778.50
242	บริษัท กระเบื้องกระดาดไทย จำกัด	3,565.00	11,875.00	19,365.00	985.00	18,005.00	24,855.00	320.00	11,000.00	89,970.00
243	การประปาส่วนภูมิภาค สาขาบ้านหมอ	37,360.00	24,994.34	24,994.34	42,199.50	38,905.00	36,057.50	35,710.50	36,067.00	276,288.18
244	การประปาส่วนภูมิภาค สาขาท่าเรือ	47,416.50	47,416.50	47,416.50	47,416.50	47,416.50	59,294.50	57,119.00	52,976.50	406,472.50
245	บริษัท จัมโบ้ เจดดี จำกัด									
	- สาขาที่ 1	5,846.50	3,191.50	3,507.00	276.50	2,325.00	2,325.00	2,325.00	3,627.00	23,423.50
	- มาตรการน้ำที่ 1 สาขาที่ 3	628.50	502.00	752.50	752.50	752.50	2,226.50	1,044.50	1,808.00	8,467.00
	- มาตรการน้ำที่ 2 สาขาที่ 3	9.00	125.50	109.00	289.00	417.50	431.50	293.00	58.50	1,733.00
246	บริษัท โรงงาน อินดัสเตรียล แมนเนจเม้นท์ จำกัด									
	- มาตรการน้ำที่ 1	554,537.50	568,544.50	526,822.00	577,155.50	580,126.00	666,924.00	548,941.50	709,752.50	4,732,803.50
	- มาตรการน้ำที่ 2	344,440.00	253,689.50	101.00	372,159.50	458,172.00	414,840.00	329,534.50	295,019.00	2,467,955.50
247	บริษัท เหล็กสยาม (2001) จำกัด	8,455.00	383.50	352.00	6,053.50	8,766.00	8,208.00	3,606.00	592.00	36,416.00
248	บริษัท อายิโนะโมะโต๊ะ (ประเทศไทย) จำกัด สาขาโรงงานอยุธยา	104,119.00	101,223.50	100,240.00	111,145.00	96,517.00	97,668.00	73,641.50	110,006.00	794,560.00
249	บริษัท ไทยเซ็นทรัลเคมี จำกัด (มหาชน)	2,831.50	1,891.50	1,318.50	1,791.00	2,572.50	3,268.00	2,452.50	3,453.00	19,578.50
250	บริษัท เพาเวอร์โปรดักส์ จำกัด	0.00	0.00	0.00	0.00	15,376.00	17,594.00	17,332.00	17,359.50	67,661.50
	รวม	1,156,559.50	1,056,621.84	762,923.84	1,201,562.00	1,307,410.50	1,379,370.50	1,113,072.00	1,298,410.00	9,275,930.18
	โครงการชลประทานเพชรบูรณ์									
251	สำนักงานประปาหล่มสัก	219,776.38	219,776.38	219,776.38	219,776.38	219,776.38	219,776.38	219,776.38	219,776.38	1,758,211.04
252	สำนักงานประปาเพชรบูรณ์ (2 มาตรการ)	124,000.00	120,000.00	300,040.00	349,779.50	295,968.50	301,954.00	272,849.00	267,259.50	2,031,850.50
	รวม	343,776.38	339,776.38	519,816.38	569,555.88	515,744.88	521,730.38	492,625.38	487,035.88	3,790,061.54
	โครงการส่งน้ำและบำรุงรักษาป่าสักชลสิทธิ์									
253	โรงไฟฟ้าพลังน้ำเขื่อนป่าสักชลสิทธิ์ การไฟฟ้าฝ่ายผลิตแห่งประเทศไทย	0.00	0.00	0.00	0.00	0.00	0.00	0.00	5,265,103.76	5,265,103.76
	รวม	0.00	0.00	0.00	0.00	0.00	0.00	0.00	5,265,103.76	5,265,103.76
	รวมสำนักชลประทานที่ 10	3,323,800.38	3,534,138.22	3,214,925.72	3,663,076.38	3,802,857.38	3,904,100.38	3,647,631.88	9,150,447.14	34,240,977.48

รายละเอียดรายได้ค่าชลประทานประจำปีงบประมาณ 2560

ประจำเดือน พฤษภาคม 2560

ลำดับที่	สำนัก / โครงการ / รายชื่อผู้ใช้น้ำ	ตุลาคม 2559	พฤศจิกายน 2559	ธันวาคม 2559	มกราคม 2560	กุมภาพันธ์ 2560	มีนาคม 2560	เมษายน 2560	พฤษภาคม 2560	รวมทั้งสิ้น
	โครงการส่งน้ำและบำรุงรักษารังสิตเหนือ									
269	บจ.คอมมอส บริวเวอร์รี่ (ประเทศไทย)	41,592.00	39,515.50	33,620.50	28,616.00	31,158.00	25,912.50	36,676.00	38,603.50	275,694.00
270	การประปาส่วนภูมิภาคสาขาธัญบุรี	798,316.50	754,236.50	778,161.00	780,947.00	750,816.50	837,254.50	813,506.00	891,710.50	6,404,948.50
271	บริษัท นวนคร แอสเซส จำกัด	384,173.00	382,788.00	445,931.00	369,152.00	388,908.50	434,078.00	365,884.00	386,568.50	3,157,483.00
	รวม	1,224,081.50	1,176,540.00	1,257,712.50	1,178,715.00	1,170,883.00	1,297,245.00	1,216,066.00	1,316,882.50	9,838,125.50
	โครงการส่งน้ำและบำรุงรักษารังสิตใต้									
272	บริษัท อะมิวส์เม้นท์ ครีเอชั่น จำกัด	2,560.50	3,419.50	5,310.50	4,518.50	7,507.00	7,525.00	5,894.50	4,343.50	41,079.00
	รวม	2,560.50	3,419.50	5,310.50	4,518.50	7,507.00	7,525.00	5,894.50	4,343.50	41,079.00
	รวมสำนักชลประทานที่ 11	2,152,025.65	2,080,159.95	3,957,450.25	2,666,519.95	2,498,927.05	2,544,649.25	2,120,382.65	2,305,583.15	20,325,697.90
	สำนักชลประทานที่ 12									
	โครงการส่งน้ำและบำรุงรักษาเขื่อนเจ้าพระยา									
273	การไฟฟ้าฝ่ายผลิตแห่งประเทศไทย(โรงไฟฟ้าพลังน้ำเขื่อนเจ้าพระยา)	219,550.79	1,549,472.11	969,239.21	1,034,806.25	903,916.06	1,014,583.46	965,516.40	1,233,830.47	7,890,914.75
274	โรงงานน้ำแข็งชัยนาท (2526) จำกัด	1,472.00	1,406.50	864.00	1,127.50	1,132.50	379.00	1,705.00	1,463.50	9,550.00
	รวม	221,022.79	1,550,878.61	970,103.21	1,035,933.75	905,048.56	1,014,962.46	967,221.40	1,235,293.97	7,900,464.75
	โครงการส่งน้ำและบำรุงรักษาบรมธาตุ									
275	นางขวัญใจ นิชากร	1,455.00	1,431.50	1,346.50	1,602.50	1,450.50	2,056.50	1,703.00	1,798.00	12,843.50
276	นายวันชัย สุริย์จามร	0.00	0.00	0.00	0.00	0.00	0.00	0.00	0.00	0.00
277	หจก.โรงสีข้าวเกษตรสมบูรณ์ธัญบุรี	2,183.50	481.50	1,178.50	0.00	1,924.50	1,750.00	1,750.00	1,600.00	10,868.00
	รวม	3,638.50	1,913.00	2,525.00	1,602.50	3,375.00	3,806.50	3,453.00	3,398.00	23,711.50
	โครงการส่งน้ำและบำรุงรักษาชั้นสุด									
278	บริษัท น้ำตาลสิงห์บุรี จำกัด	6,500.00	40,000.00	40,000.00	40,000.00	40,000.00	40,000.00	40,000.00	40,000.00	286,500.00
279	หจก.โรงสีมานะเฟื่องฟู	0.00	0.00	0.00	0.00	0.00	0.00	0.00	0.00	0.00
280	การประปาส่วนภูมิภาคสาขาสิงห์บุรี	28,341.00	26,395.50	25,580.50	27,797.50	25,646.50	4,920.00	0.00	0.00	138,681.00
	รวม	34,841.00	66,395.50	65,580.50	67,797.50	65,646.50	44,920.00	40,000.00	40,000.00	425,181.00
	โครงการส่งน้ำและบำรุงรักษาพลเทพ									
281	บริษัท พีเอ็มที เอ็นเนอร์ยี จำกัด	4,945.00	7,084.00	7,192.00	17,464.00	13,106.00	12,671.00	3,047.50	8,300.50	73,810.00
282	บริษัท ตะวันแดง 1999 จำกัด	11,627.00	0.00	29,196.00	1,738.00	0.00	3,057.50	1,075.00	5,632.50	52,326.00
	รวม	16,572.00	7,084.00	36,388.00	19,202.00	13,106.00	15,728.50	4,122.50	13,933.00	126,136.00
	โครงการส่งน้ำและบำรุงรักษาท่าโบสถ์									
283	สำนักงานเทศบาลตำบลสามง่ามท่าโบสถ์	268.00	268.00	268.00	268.00	268.00	268.00	268.00	268.00	2,144.00
284	การประปาส่วนภูมิภาค สาขาเดิมบางนางบวช	78,614.00	69,398.50	70,923.50	60,269.50	38,193.00	78,169.00	64,974.50	58,771.50	519,313.50
285	การประปาส่วนภูมิภาค สาขาชัยนาท	38,001.50	36,299.00	35,460.00	34,936.50	27,544.00	37,089.50	37,071.50	36,973.00	283,375.00
286	โรงงานน้ำแข็งพรประเสริฐ	3,250.00	2,436.00	2,641.00	2,503.50	2,298.50	4,399.00	1,012.50	1,227.00	19,767.50
	รวม	120,133.50	108,401.50	109,292.50	97,977.50	68,303.50	119,925.50	103,326.50	97,239.50	824,600.00

รายละเอียดรายได้ค่าชลประทานประจำปีงบประมาณ 2560

ประจำเดือน พฤษภาคม 2560

ลำดับที่	สำนัก / โครงการ / รายชื่อผู้ใช้น้ำ	ตุลาคม 2559	พฤศจิกายน 2559	ธันวาคม 2559	มกราคม 2560	กุมภาพันธ์ 2560	มีนาคม 2560	เมษายน 2560	พฤษภาคม 2560	รวมทั้งสิ้น
	<u>โครงการส่งน้ำและบำรุงรักษากระเสียว</u>									
287	การประปาส่วนภูมิภาค สาขาคำน้ำขี้เหล็ก	64,979.50	65,023.50	69,417.00	68,864.00	65,152.00	75,194.00	73,820.00	70,829.50	553,279.50
288	บริษัท ไทยอะโกรเอ็นเนอร์ยี จำกัด	62,715.00	26,240.00	54,605.00	69,890.00	91,260.00	172,320.00	68,550.00	69,145.00	614,725.00
289	บริษัท น้ำตาลมิตรผล จำกัด									
	- จุดที่ 1	24,015.50	13,852.50	22,936.50	12,390.00	10,481.00	25,406.00	15,924.50	28,345.50	153,351.50
	- จุดที่ 2	28.00	360.50	4,434.00	898.00	9,299.00	31,360.00	5,110.00	0.00	51,489.50
	- จุดที่ 3	95,903.00	58,968.50	106,115.00	90,279.00	75,519.00	86,295.50	86,104.50	86,366.00	685,550.50
	รวม	247,641.00	164,445.00	257,507.50	242,321.00	251,711.00	390,575.50	249,509.00	254,686.00	2,058,396.00
	<u>โครงการส่งน้ำและบำรุงรักษาสวมชุก</u>									
290	โรงงานแช่สุพรรณประดิษฐ์	2,930.00	2,336.00	2,261.00	1,948.00	1,854.00	2,226.00	987.00	3,027.00	17,569.00
291	โรงงานแช่สามชุก	500.00	587.00	577.00	563.00	608.00	596.00	518.00	539.00	4,488.00
292	โรงสีไฟ ล.เอกเจริญ	0.00	0.00	0.00	0.00	0.00	0.00	0.00	0.00	0.00
293	โรงสีไฟบ้านกร่าง	101.00	63.00	48.00	0.00	53.00	107.00	68.00	35.00	475.00
294	บริษัท อุตสาหกรรมน้ำตาลสุพรรณบุรี จำกัด	7,000.00	9,670.00	25,382.00	22,313.00	21,414.00	24,420.00	10,343.00	7,476.00	128,018.00
	รวม	10,531.00	12,656.00	28,268.00	24,824.00	23,929.00	27,349.00	11,916.00	11,077.00	150,550.00
	<u>โครงการส่งน้ำและบำรุงรักษาผักไห่</u>									
295	การประปาส่วนภูมิภาค สาขาผักไห่	29,482.00	30,645.00	37,693.50	31,044.50	30,637.00	35,403.50	33,554.50	33,935.50	262,395.50
	รวม	29,482.00	30,645.00	37,693.50	31,044.50	30,637.00	35,403.50	33,554.50	33,935.50	262,395.50
	<u>โครงการส่งน้ำและบำรุงรักษาขามเฒ่า</u>									
296	บริษัท เรียบรหัสพัฒนา จำกัด	2,370.50	1,722.50	674.50	122.50	66.50	143.00	252.00	291.00	5,642.50
297	การประปาส่วนภูมิภาคสาขาสิงห์บุรี	10,430.00	9,935.00	9,791.50	10,611.00	9,699.50	11,267.50	12,037.00	10,950.00	84,721.50
	รวม	12,800.50	11,657.50	10,466.00	10,733.50	9,766.00	11,410.50	12,289.00	11,241.00	90,364.00
	<u>โครงการส่งน้ำและบำรุงรักษาโพธิ์พระยา</u>									
298	การประปาส่วนภูมิภาค สาขาสุพรรณบุรี	297,059.00	277,600.50	276,678.50	308,959.50	266,563.50	300,210.50	267,722.00	308,559.50	2,303,353.00
	รวม	297,059.00	277,600.50	276,678.50	308,959.50	266,563.50	300,210.50	267,722.00	308,559.50	2,303,353.00
	รวมสำนักชลประทานที่ 12	993,721.29	2,231,676.61	1,794,502.71	1,840,395.75	1,638,086.06	1,964,291.96	1,693,113.90	2,009,363.47	14,165,151.75
	<u>สำนักชลประทานที่ 13</u>									
	<u>โครงการส่งน้ำและบำรุงรักษานครปฐม</u>									
299	เทศบาลนครนครปฐม	270,000.00	270,000.00	270,000.00	270,000.00	270,000.00	270,000.00	270,000.00	270,000.00	2,160,000.00
300	เทศบาลเมืองนครปฐม	92,198.50	81,621.50	76,560.00	94,810.00	94,787.50	90,978.00	101,570.50	84,413.50	716,939.50
	รวม	362,198.50	351,621.50	346,560.00	364,810.00	364,787.50	360,978.00	371,570.50	354,413.50	2,876,939.50
	<u>โครงการส่งน้ำและบำรุงรักษาเขื่อนแม่กลอง</u>									
301	การประปานครหลวง	23,899,000.50	21,636,795.75	22,302,256.50	22,331,853.75	20,704,306.50	23,647,298.25	22,722,396.75	23,740,914.00	180,984,822.00
	รวม	23,899,000.50	21,636,795.75	22,302,256.50	22,331,853.75	20,704,306.50	23,647,298.25	22,722,396.75	23,740,914.00	180,984,822.00

รายละเอียดรายได้ค่าชลประทานประจำปีงบประมาณ 2560

ประจำเดือน พฤษภาคม 2560

ลำดับที่	สำนัก / โครงการ / รายชื่อผู้ใช้น้ำ	ตุลาคม 2559	พฤศจิกายน 2559	ธันวาคม 2559	มกราคม 2560	กุมภาพันธ์ 2560	มีนาคม 2560	เมษายน 2560	พฤษภาคม 2560	รวมทั้งสิ้น
322	นางยาใจ ล้อตระกานนท์	0.00	0.00	0.00	0.00	0.00	0.00	0.00	0.00	0.00
323	ผลไม้กระป๋องสยาม (1998)									
	- ท่อ 3 นิ้ว (เก่า)	0.00	0.00	0.00	0.00	0.00	0.00	0.00	0.00	0.00
	- ท่อ 3 นิ้ว (ใหม่)	0.00	0.00	0.00	0.00	0.00	0.00	0.00	0.00	0.00
	- ท่อ 2 นิ้ว	0.00	0.00	0.00	0.00	0.00	0.00	0.00	0.00	0.00
324	พันเอกเฉลิม ศรีสน(หมู่บ้านสวัสดิการทหารค่ายธนะรัชต์)	0.00	0.00	0.00	0.00	0.00	0.00	0.00	0.00	0.00
325	นางสาววันเพ็ญ ศิริจันทร์	0.00	0.00	0.00	0.00	0.00	0.00	0.00	0.00	0.00
326	นายทรงเกียรติ โสภณธีระกุล	0.00	0.00	0.00	0.00	0.00	0.00	0.00	0.00	0.00
327	นางนฤชล ผลงาม	0.00	0.00	0.00	0.00	0.00	0.00	0.00	0.00	0.00
328	ร้อยเอกวิชัย อ่อนสำลี	0.00	0.00	0.00	0.00	0.00	0.00	0.00	0.00	0.00
329	นางดวงแข แสงสุข	0.00	0.00	0.00	0.00	0.00	0.00	0.00	0.00	0.00
330	นายแป้น ทัพเพชร (ท่อ 2 นิ้ว)	0.00	0.00	0.00	0.00	0.00	0.00	0.00	0.00	0.00
331	นายวิชิต จีระวงศ์	0.00	0.00	0.00	0.00	0.00	0.00	0.00	0.00	0.00
332	นายปรีชา ฝักแก่นจันทร์	0.00	0.00	0.00	0.00	0.00	0.00	0.00	0.00	0.00
333	บจ.ทรัพย์เอกชัย	0.00	0.00	0.00	0.00	0.00	0.00	0.00	0.00	0.00
334	บจ.กรีนไพน์	0.00	0.00	0.00	0.00	0.00	0.00	0.00	0.00	0.00
335	บจ.ไทยพัฒนาโรงงานอุตสาหกรรม	0.00	0.00	0.00	0.00	0.00	0.00	0.00	0.00	0.00
336	บจ.เคอะอีเกิ้ล กอล์ฟ คลับ	0.00	0.00	0.00	0.00	0.00	0.00	0.00	0.00	0.00
337	บริษัท ไททรัพย์ เอสเตท	0.00	0.00	0.00	0.00	0.00	0.00	0.00	0.00	0.00
338	บริษัท ปรีณันต์ พาร์ค สวีท	0.00	0.00	0.00	0.00	0.00	0.00	0.00	0.00	0.00
339	นายสุรินทร์ น้อยทับทิม	0.00	0.00	0.00	0.00	0.00	0.00	0.00	0.00	0.00
340	นิภาวรรณ วิสารทสกุล	0.00	0.00	0.00	0.00	0.00	0.00	0.00	0.00	0.00
341	การประปาส่วนภูมิภาคสาขาปราณบุรี (สาขา 00062)	237,944.00	350,186.50	291,423.00	336,115.50	271,233.50	322,984.50	300,660.00	298,292.67	2,408,839.67
342	บริษัท สยามเอ็นจิเนียริง แอนด์ แมเนจเม้นท์ จำกัด	0.00	0.00	0.00	0.00	0.00	0.00	0.00	0.00	0.00
	รวม	672,194.00	793,511.50	734,748.00	752,215.50	714,558.50	757,234.50	743,985.00	732,542.67	5,900,989.67
	โครงการชลประทานระนอง									
343	การประปาส่วนภูมิภาค สาขาระนอง	0.00	0.00	0.00	0.00	0.00	0.00	0.00	1,241,375.00	1,241,375.00
	รวม	0.00	0.00	0.00	0.00	0.00	0.00	0.00	1,241,375.00	1,241,375.00
	รวมสำนักชลประทานที่ 14	917,786.50	1,109,427.00	1,040,619.00	1,087,889.00	1,070,825.50	1,105,632.00	1,067,837.00	2,313,400.17	9,713,416.17
	สำนักชลประทานที่ 15									
	โครงการชลประทานภูเก็ต									
344	การประปาส่วนภูมิภาคจังหวัดภูเก็ต	569,711.50	592,890.50	687,186.00	720,039.00	640,171.00	715,691.50	821,720.00	452,603.50	5,200,013.00
345	กองการประปาเทศบาลนครภูเก็ต	113,756.50	117,286.00	131,879.00	120,973.50	120,973.50	120,973.50	120,973.50	120,973.50	967,789.00
	รวม	683,468.00	710,176.50	819,065.00	841,012.50	761,144.50	836,665.00	942,693.50	573,577.00	6,167,802.00

รายละเอียดรายได้ค่าชลประทานประจำปีงบประมาณ 2560

ประจำเดือน พฤษภาคม 2560

ลำดับที่	สำนัก / โครงการ / รายชื่อผู้ใช้น้ำ	ตุลาคม 2559	พฤศจิกายน 2559	ธันวาคม 2559	มกราคม 2560	กุมภาพันธ์ 2560	มีนาคม 2560	เมษายน 2560	พฤษภาคม 2560	รวมทั้งสิ้น
	โครงการส่งน้ำและบำรุงรักษาปากพองตอนบน									
346	สำนักงานประปาเขต	58,665.00	57,135.00	58,980.00	51,470.00	43,365.00	49,515.00	36,840.00	35,435.00	391,405.00
	รวม	58,665.00	57,135.00	58,980.00	51,470.00	43,365.00	49,515.00	36,840.00	35,435.00	391,405.00
	โครงการชลประทานสุราษฎร์ธานี									
347	นายเกษตรมนตรีคลองชะอุ่น	5,725.00	5,823.00	6,400.50	5,791.00	5,172.00	6,339.50	5,776.00	5,994.00	47,021.00
	รวม	5,725.00	5,823.00	6,400.50	5,791.00	5,172.00	6,339.50	5,776.00	5,994.00	47,021.00
	รวมสำนักชลประทานที่ 15	747,858.00	773,134.50	884,445.50	898,273.50	809,681.50	892,519.50	985,309.50	615,006.00	6,606,228.00
	สำนักชลประทานที่ 16									
	โครงการชลประทานสตูล									
348	การประปาส่วนภูมิภาค สาขาสตูล	310,117.00	305,706.50	311,103.00	322,306.00	297,788.50	329,229.00	308,675.00	326,457.50	2,511,382.50
	รวม	310,117.00	305,706.50	311,103.00	322,306.00	297,788.50	329,229.00	308,675.00	326,457.50	2,511,382.50
	โครงการชลประทานพัทลุง									
349	เทศบาลตำบลป่าบอน	24,289.50	22,588.00	25,952.00	21,608.00	22,069.00	26,442.00	23,022.50	24,716.00	190,687.00
350	การประปาส่วนภูมิภาคสาขาพัทลุง(2มาตร)	357,275.50	335,362.00	319,551.50	358,300.00	330,081.00	344,274.00	373,345.00	350,860.00	2,769,049.00
	รวม	381,565.00	357,950.00	345,503.50	379,908.00	352,150.00	370,716.00	396,367.50	375,576.00	2,959,736.00
	โครงการส่งน้ำและบำรุงรักษาท่าเขียด									
351	สำนักงานประปาเขายี่สน (2 มาตร)	34,989.00	30,658.00	28,581.50	28,763.50	26,437.00	31,116.50	32,245.00	33,811.50	246,602.00
	รวม	34,989.00	30,658.00	28,581.50	28,763.50	26,437.00	31,116.50	32,245.00	33,811.50	246,602.00
	โครงการชลประทานตรัง									
352	การประปาส่วนภูมิภาค สาขากันตัง	53,909.00	37,371.00	34,280.50	37,681.00	27,005.00	33,319.50	29,362.50	29,602.00	282,530.50
353	เทศบาลตำบลควนคู	10,707.50	7,050.00	8,796.00	9,262.50	10,454.50	10,120.00	11,078.00	10,080.50	77,549.00
354	บริษัท โอทาโก้ จำกัด	0.00	0.00	4,441.50	2,502.00	4,054.50	9,064.50	11,712.50	9,489.00	41,264.00
	รวม	64,616.50	44,421.00	47,518.00	49,445.50	41,514.00	52,504.00	52,153.00	49,171.50	401,343.50
	รวมสำนักชลประทานที่ 16	791,287.50	738,735.50	732,706.00	780,423.00	717,889.50	783,565.50	789,440.50	785,016.50	6,119,064.00
	สำนักชลประทานที่ 17									
	โครงการส่งน้ำและบำรุงรักษาลุ่มน้ำโกลก									
355	การประปาส่วนภูมิภาค สาขาสุโขทัย	13,627.00	13,286.50	13,918.00	14,359.50	13,256.50	14,507.50	14,602.00	15,937.50	113,494.50
	รวม	13,627.00	13,286.50	13,918.00	14,359.50	13,256.50	14,507.50	14,602.00	15,937.50	113,494.50
	รวมสำนักชลประทานที่ 17	13,627.00	13,286.50	13,918.00	14,359.50	13,256.50	14,507.50	14,602.00	15,937.50	113,494.50
	รวมทั้งสิ้น	63,138,422.32	68,518,770.55	67,934,136.89	70,696,361.85	65,578,729.37	66,844,185.03	65,861,239.29	77,155,873.44	545,727,718.74