



เงินทุนหมุนเวียนเพื่อการชลประทาน  
สรุปรายรับค่าชลประทานประจำปีงบประมาณ 2560  
ประจำเดือนมิถุนายน 2560

ลำดับที่	รายชื่อสำนัก	ตุลาคม 2559	พฤศจิกายน 2559	ธันวาคม 2559	มกราคม 2560	กุมภาพันธ์ 2560	มีนาคม 2560	เมษายน 2560	พฤษภาคม 2560	มิถุนายน 2560	รวมทั้งสิ้น
1	สำนักงานชลประทานที่ 1	1,075,503.00	1,079,010.00	1,033,043.00	1,062,035.50	1,037,281.00	938,465.00	1,076,519.00	1,047,187.50	1,005,291.00	9,354,335.00
2	สำนักงานชลประทานที่ 2	812,877.00	2,676,326.50	3,114,901.50	3,249,434.00	527,823.00	536,482.00	441,262.50	361,694.50	434,460.00	12,155,261.00
3	สำนักงานชลประทานที่ 3	-	-	3,529,057.05	-	1,802,413.52	1,747,599.11	1,861,656.98	1,933,380.46	3,069,782.34	13,943,889.46
4	สำนักงานชลประทานที่ 4	154,180.50	154,889.50	164,666.50	214,730.00	241,816.50	321,590.50	355,659.00	333,990.00	319,153.50	2,260,676.00
5	สำนักงานชลประทานที่ 5	2,055,972.50	1,975,667.50	2,283,887.50	1,970,212.50	605,629.00	3,606,023.50	2,163,623.50	1,884,805.50	2,277,500.00	18,823,321.50
6	สำนักงานชลประทานที่ 6	1,185,050.15	1,543,103.18	1,504,449.96	1,152,652.43	1,537,416.19	1,688,037.99	1,358,398.17	1,594,427.40	1,581,641.69	13,145,177.16
7	สำนักงานชลประทานที่ 7	147,707.50	179,973.00	144,456.17	243,385.23	155,448.00	181,751.87	199,069.11	191,119.32	198,978.45	1,641,888.65
8	สำนักงานชลประทานที่ 8	3,737,152.00	3,664,424.00	3,803,357.00	4,407,028.50	4,135,840.50	3,710,384.50	4,356,402.00	4,066,413.40	4,136,557.46	36,017,559.36
9	สำนักงานชลประทานที่ 9	18,376,795.40	24,790,872.00	19,292,899.47	21,056,217.80	25,360,151.51	23,077,962.77	19,533,645.16	20,237,490.82	25,623,410.44	197,349,445.37
10	สำนักงานชลประทานที่ 10	3,631,518.22	3,323,800.38	3,534,138.22	3,214,925.72	3,658,557.88	3,807,375.88	3,904,100.38	6,268,190.87	6,529,888.15	37,872,495.70
11	สำนักงานชลประทานที่ 11	2,643,741.30	2,152,025.65	2,080,159.95	3,957,450.25	2,666,519.95	2,498,927.05	2,544,649.25	2,120,382.65	2,305,583.15	22,969,439.20
12	สำนักงานชลประทานที่ 12	1,590,743.15	696,662.29	2,528,735.61	1,794,502.71	1,840,395.75	1,638,086.06	1,964,291.96	1,693,113.90	2,009,363.47	15,755,894.90
13	สำนักงานชลประทานที่ 13	23,746,354.25	24,275,353.50	22,000,917.25	22,664,901.00	379,417.00	43,651,063.87	24,022,730.25	23,108,217.75	24,190,441.50	208,039,396.37
14	สำนักงานชลประทานที่ 14	989,720.00	917,786.50	1,109,427.00	1,040,619.00	1,087,889.00	1,070,825.50	1,105,632.00	1,067,837.00	2,313,400.17	10,703,136.17
15	สำนักงานชลประทานที่ 15	765,451.50	747,858.00	773,134.50	752,566.50	1,030,152.50	809,681.50	843,004.50	866,556.50	783,274.00	7,371,679.50
16	สำนักงานชลประทานที่ 16	749,922.00	791,287.50	738,735.50	732,706.00	780,423.00	717,889.50	783,565.50	789,440.50	785,016.50	6,868,986.00
17	สำนักงานชลประทานที่ 17	13,254.50	13,627.00	13,286.50	-	28,277.50	13,256.50	-	29,109.50	15,937.50	126,749.00
รวมทั้งสิ้น		<b>61,675,942.97</b>	<b>68,982,666.50</b>	<b>67,649,252.68</b>	<b>67,513,367.14</b>	<b>46,875,451.80</b>	<b>90,015,403.10</b>	<b>66,514,209.26</b>	<b>67,593,357.57</b>	<b>77,579,679.32</b>	<b>614,399,330.34</b>



เงินทุนหมุนเวียนเพื่อการชลประทาน  
สรุปรายได้ค่าชลประทานประจำปีงบประมาณ 2560  
ประจำเดือนมิถุนายน 2560

ลำดับที่	รายชื่อสำนัก	ค่าชลประทานยกมา ต.ค. 59 - พ.ค.60	ค่าชลประทานประจำเดือน พ.ค.60	ค่าชลประทานประจำเดือน มิ.ย.60	ผลต่างค่าชลประทาน พ.ค.60 - มิ.ย.60	เพิ่ม/ลด ร้อยละ	รวมทั้งสิ้น ต.ค. 59 - มิ.ย. 60	หมายเหตุ
1	สำนักงานชลประทานที่ 1	8,279,086.00	1,005,291.00	979,542.50	-25,748.50	-2.56	9,258,628.50	
2	สำนักงานชลประทานที่ 2	11,342,384.00	434,460.00	390,937.50	-43,522.50	-10.02	11,733,321.50	
3	สำนักงานชลประทานที่ 3	13,943,889.46	1,522,119.81	992,499.19	-529,620.62	-34.79	14,936,388.65	คบ.นเรศวร (โรงไฟฟ้าพลังน้ำเขื่อนนเรศวร) มีการใช้น้ำลดลง
4	สำนักงานชลประทานที่ 4	2,106,495.50	319,153.50	344,997.50	25,844.00	8.10	2,451,493.00	
5	สำนักงานชลประทานที่ 5	16,116,769.00	2,196,868.50	1,928,588.00	-268,280.50	-12.21	18,045,357.00	คบ.ห้วยหลวง (การประปาส่วนภูมิภาค สาขาอุดรธานี) มีการใช้น้ำลดลง
6	สำนักงานชลประทานที่ 6	11,949,686.60	1,629,256.35	1,375,527.61	-253,728.74	-15.57	13,325,214.21	คบ.พัฒนาลุ่มน้ำชีบน และ คบ.ภาพสินธุ์ มีการใช้ลดลง
7	สำนักงานชลประทานที่ 7	1,468,942.15	198,978.45	191,815.63	-7,162.82	-3.60	1,660,757.78	
8	สำนักงานชลประทานที่ 8	32,320,223.86	4,135,740.96	3,952,399.49	-183,341.47	-4.43	36,272,623.35	
9	สำนักงานชลประทานที่ 9	172,939,582.37	24,409,380.44	19,463,062.97	-4,946,317.47	-20.26	192,402,645.34	คบ.ประแสร์ มีการใช้น้ำลดลง
10	สำนักงานชลประทานที่ 10	34,240,977.48	9,150,447.14	3,528,559.88	-5,621,887.26	-61.44	37,769,537.36	คบ.ป่าสักชลสิทธิ์ ค่าชลประทานเดือน พ.ค.60 มีการจัดเก็บย้อนหลัง 3 เดือน
11	สำนักงานชลประทานที่ 11	20,325,697.90	2,305,583.15	2,410,517.40	104,934.25	4.55	22,736,215.30	คบ.พระองค์ไชยานุชิต (การประปาส่วนภูมิภาคสาขาบางคล้า) มีการใช้น้ำเพิ่มขึ้น
12	สำนักงานชลประทานที่ 12	14,165,151.75	2,009,363.47	3,064,587.04	1,055,223.57	52.52	17,229,738.79	คบ.เขื่อนเจ้าพระยา (การไฟฟ้าฝ่ายผลิตแห่งประเทศไทย) มีการใช้น้ำเพิ่มขึ้น
13	สำนักงานชลประทานที่ 13	183,976,630.00	24,109,870.50	23,312,216.75	-797,653.75	-3.31	207,288,846.75	คบ.แม่กลอง (การประปานครหลวง) มีการใช้น้ำลดลง
14	สำนักงานชลประทานที่ 14	9,713,416.17	2,313,400.17	1,430,820.50	-882,579.67	-38.15	11,144,236.67	คบ.ระนอง ค่าชลประทานเดือน พ.ค.60 มีการจัดเก็บย้อนหลัง 6 เดือน
15	สำนักงานชลประทานที่ 15	6,606,228.00	615,006.00	799,065.00	184,059.00	29.93	7,405,293.00	
16	สำนักงานชลประทานที่ 16	6,119,064.00	785,016.50	789,968.00	4,951.50	0.63	6,909,032.00	
17	สำนักงานชลประทานที่ 17	113,494.50	15,937.50	16,328.50	391.00	2.45	129,823.00	
รวมทั้งสิ้น		545,727,718.74	77,155,873.44	64,971,433.46	-12,184,439.98	-15.79	610,699,152.20	

เงินทุนหมุนเวียนเพื่อการชลประทาน  
สรุปผลการดำเนินงาน (รายได้ค่าชลประทาน) ปีงบประมาณ พ.ศ. 2560  
ประจำเดือนมิถุนายน 2560

หน่วย : ล้านบาท

เดือน / ปี	ค่าเป้าหมาย TRIS		แผนยุทธศาสตร์ เงินทุนฯ 2559-2561		ผลการดำเนินงาน ปีงบประมาณ พ.ศ. 2559		ผลการดำเนินงาน ปีงบประมาณ พ.ศ. 2560		สูง(ต่ำ)กว่า ค่าเป้าหมาย TRIS		สูง(ต่ำ)กว่า แผนยุทธศาสตร์ เงินทุนฯ 2558-2560		สูง(ต่ำ)กว่า ผลการดำเนินงาน ปีงบประมาณ พ.ศ. 2559		สรุปผลการดำเนินงาน ตามค่าเกณฑ์วัด TRIS	
	รายได้ต่อ เดือน	สะสม	รายได้ต่อ เดือน	สะสม	รายได้ต่อ เดือน	สะสม	รายได้ต่อ เดือน	สะสม	ต่อ เดือน	สะสม	ต่อ เดือน	สะสม	ต่อ เดือน	สะสม	ร้อยละ	ค่าระดับ คะแนน
ต.ค. 59	66.33	66.33	62.50	62.50	58.20	58.20	63.14	63.14	-3.19	-3.19	0.64	0.64	4.94	4.94	100.22	3.01
พ.ย. 59	66.33	132.66	62.50	125.00	59.85	118.05	68.52	131.66	2.19	-1.00	6.02	6.66	8.67	13.61	104.49	4.07
ธ.ค. 59	66.33	198.99	62.50	187.50	57.94	175.99	67.93	199.59	1.60	0.60	5.43	12.09	9.99	23.60	105.61	5
ม.ค. 60	66.33	265.32	62.50	250.00	60.47	236.46	70.70	270.29	4.37	4.97	8.20	20.29	10.23	33.83	107.26	5
ก.พ. 60	66.33	331.65	62.50	312.50	60.33	296.79	65.58	335.87	-0.75	4.22	3.08	23.37	5.25	39.08	106.60	5
มี.ค. 60	66.33	397.98	62.50	375.00	64.63	361.42	66.84	402.71	0.51	4.73	4.34	27.71	2.21	41.29	106.54	5
เม.ย. 60	66.33	464.31	62.50	437.50	68.82	430.24	65.86	468.57	-0.47	4.26	3.36	31.07	-2.96	38.33	106.26	5
พ.ค. 60	66.33	530.64	62.50	500.00	70.49	500.73	77.16	545.73	10.83	15.09	14.66	45.73	6.67	45.00	108.28	5
มี.ย. 60	66.33	596.97	62.50	562.50	65.58	566.31	64.97	610.70	-1.36	13.73	2.47	48.20	-0.61	44.39	107.71 <sup>1</sup>	5 <sup>2</sup>
ก.ค. 60	66.33	663.30	62.50	625.00	64.24	630.55										
ส.ค. 60	66.33	729.63	62.50	687.50	65.29	695.84										
ก.ย. 60	66.37	796.00	62.50	750.00	64.88	760.72										
รวม	796.00		750.00		760.72		610.70									

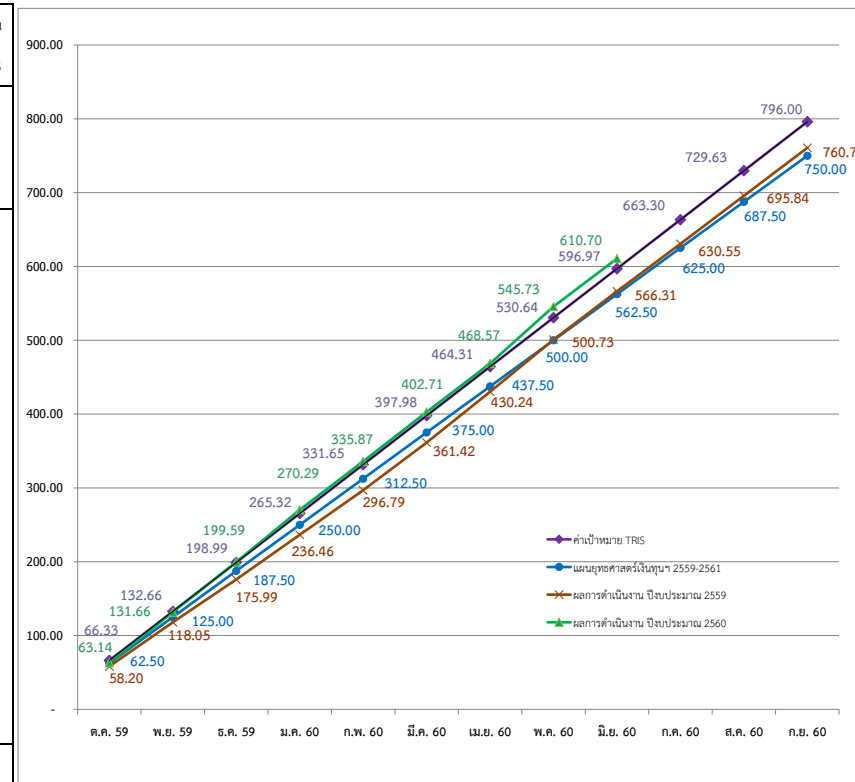

ตัวชี้วัดที่ 1.1 รายได้ค่าชลประทาน ค่าเกณฑ์วัด บริษัท ทริส คอร์ปอเรชั่น จำกัด

เกณฑ์วัดการดำเนินงาน	หน่วยวัด	ค่าเกณฑ์วัด				
		ระดับ 1	ระดับ 2	ระดับ 3	ระดับ 4	ระดับ 5
ค่าเป้าหมาย TRIS	ร้อยละ	94.71	97.35	100	102.65	105.29
	รายได้ต่อเดือน (ล้านบาท)	537.03	551.97	567.00	582.03	596.97
	รายปี (ล้านบาท)	716	736	756	776	796

สรุปผลการดำเนินงานตามตัวชี้วัด ที่ 1.1

- ผลการดำเนินงานตามค่าเกณฑ์วัด (ร้อยละ) = ผลการดำเนินงานสะสม (ล้านบาท) x ร้อยละของค่าเป้าหมายที่ได้  
เป้าหมายรายได้ค่าชลประทานสะสมที่ได้  
=  $\frac{610.70}{596.97} \times 105.29$  = ร้อยละ 107.71
- ค่าระดับคะแนนที่ได้ = ระดับ 5
- ผลการดำเนินงานตามค่าระดับคะแนน = ผลการดำเนินงานสะสม (ล้านบาท) x ระดับคะแนนที่ได้  
เป้าหมายรายได้ค่าชลประทาน  
=  $\frac{610.70}{596.97} \times 5$  = 5.11 คะแนน
- ค่าระดับคะแนนที่ได้ = ระดับ 5

รายละเอียดค่าเป้าหมาย บริษัท ทริส คอร์ปอเรชั่น จำกัด

ค่าเป้าหมาย TRIS	หน่วยวัด	ค่าเกณฑ์วัด										
		ระดับ 1		ระดับ 2		ระดับ 3		ระดับ 4		ระดับ 5		
	ร้อยละ		94.71		97.35		100		102.65		105.29	
	รายปี (ล้านบาท)		716		736		756		776		796	
	รายเดือน (ล้านบาท)		เป้าหมาย	สะสม	เป้าหมาย	สะสม	เป้าหมาย	สะสม	เป้าหมาย	สะสม	เป้าหมาย	สะสม
ตุลาคม 2559			59.67	59.67	61.33	61.33	63.00	63.00	64.67	64.67	66.33	66.33
พฤศจิกายน 2559			59.67	119.34	61.33	122.66	63.00	126.00	64.67	129.34	66.33	132.66
ธันวาคม 2559			59.67	179.01	61.33	183.99	63.00	189.00	64.67	194.01	66.33	198.99
มกราคม 2560			59.67	238.68	61.33	245.32	63.00	252.00	64.67	258.68	66.33	265.32
กุมภาพันธ์ 2560			59.67	298.35	61.33	306.65	63.00	315.00	64.67	323.35	66.33	331.65
มีนาคม 2560			59.67	358.02	61.33	367.98	63.00	378.00	64.67	388.02	66.33	397.98
เมษายน 2560			59.67	417.69	61.33	429.31	63.00	441.00	64.67	452.69	66.33	464.31
พฤษภาคม 2560			59.67	477.36	61.33	490.64	63.00	504.00	64.67	517.36	66.33	530.64
มิถุนายน 2560			59.67	537.03	61.33	551.97	63.00	567.00	64.67	582.03	66.33	596.97
กรกฎาคม 2560			59.67	596.70	61.33	613.30	63.00	630.00	64.67	646.70	66.33	663.30
สิงหาคม 2560			59.67	656.37	61.33	674.63	63.00	693.00	64.67	711.37	66.33	729.63
กันยายน 2560			59.63	716.00	61.37	736.00	63.00	756.00	64.63	776.00	66.37	796.00
รวม			716.00		736.00		756.00		776.00		796.00	

**เงินทุนหมุนเวียนเพื่อการชลประทาน**  
**สรุปผลการดำเนินงาน (รายได้ค่าชลประทาน) ปีงบประมาณ พ.ศ. 2554 - พ.ศ. 2560**  
**ประจำเดือนมิถุนายน 2560**

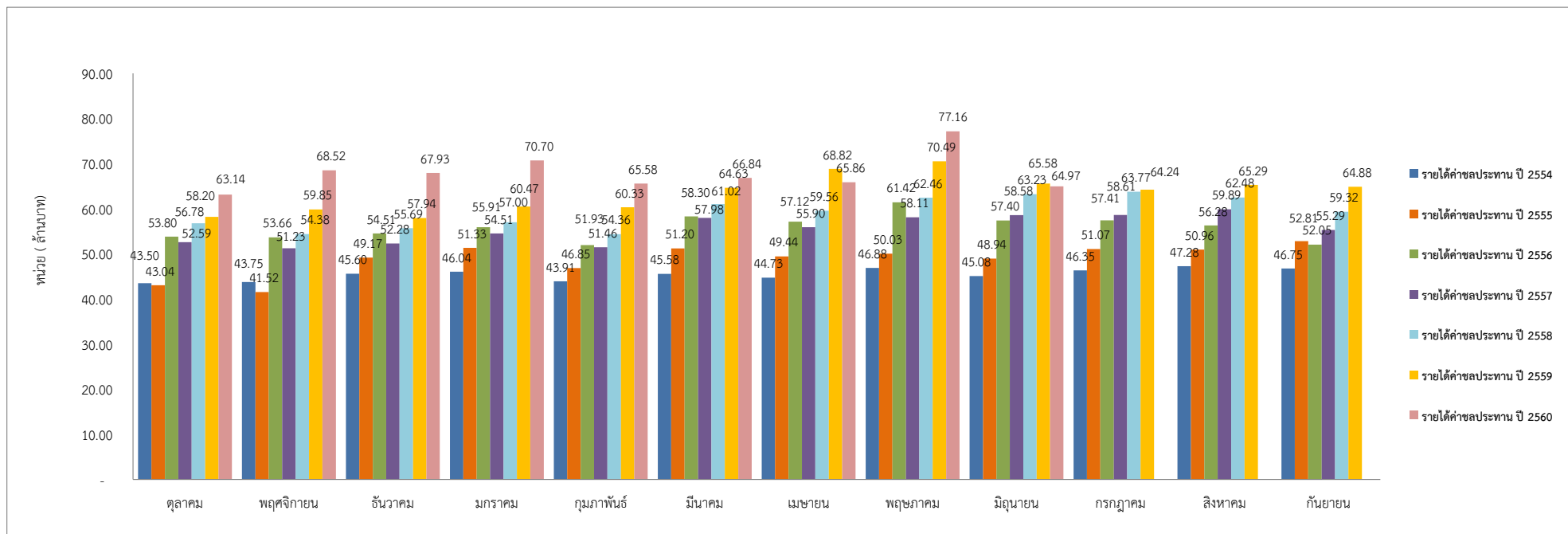

ปีงบประมาณ/เดือน	ตุลาคม	พฤศจิกายน	ธันวาคม	มกราคม	กุมภาพันธ์	มีนาคม	เมษายน	พฤษภาคม	มิถุนายน	กรกฎาคม	สิงหาคม	กันยายน	รวมทั้งสิ้น
รายได้ค่าชลประทาน ปี 2554	43,503,668.87	43,750,616.11	45,597,311.96	46,035,860.94	43,906,499.37	45,575,629.99	44,731,243.90	46,881,313.48	45,084,866.86	46,345,628.17	47,279,754.41	46,745,701.52	545,438,095.58
รายได้ค่าชลประทาน ปี 2555	43,037,086.82	41,524,755.59	49,166,616.33	51,331,766.08	46,852,725.22	51,201,390.30	49,442,423.93	50,033,675.63	48,937,121.10	51,071,649.70	50,955,301.07	52,808,874.94	586,363,386.71
รายได้ค่าชลประทาน ปี 2556	53,796,724.18	53,657,475.20	54,510,840.80	55,908,406.84	51,930,506.31	58,296,811.53	57,124,106.56	61,416,573.40	57,404,850.08	57,407,831.51	56,279,588.11	52,049,198.21	669,782,912.73
รายได้ค่าชลประทาน ปี 2557	52,586,406.85	51,230,384.98	52,282,077.72	54,513,760.10	51,459,799.91	57,982,248.62	55,895,266.90	58,110,336.32	58,578,052.54	58,606,950.50	59,886,379.48	55,290,586.31	666,422,250.23
รายได้ค่าชลประทาน ปี 2558	56,781,161.53	54,379,186.55	55,693,229.85	56,997,090.67	54,358,277.24	61,023,799.78	59,557,120.33	62,457,833.24	63,225,388.74	63,766,214.11	62,484,460.36	59,317,532.52	710,041,294.92
รายได้ค่าชลประทาน ปี 2559	58,202,361.67	59,852,837.76	57,940,961.59	60,471,184.37	60,330,424.74	64,626,425.78	68,818,664.00	70,494,275.74	65,582,846.23	64,236,885.84	65,290,095.61	64,876,147.27	760,723,110.60
รายได้ค่าชลประทาน ปี 2560	63,138,422.32	68,518,770.55	67,934,136.89	70,696,361.85	65,578,729.37	66,844,185.03	65,861,239.29	77,155,873.44	64,971,433.46				610,699,152.20
<b>รวม</b>	<b>371,045,832.24</b>	<b>372,914,026.74</b>	<b>383,125,175.14</b>	<b>395,954,430.85</b>	<b>374,416,962.16</b>	<b>405,550,491.03</b>	<b>401,430,064.91</b>	<b>426,549,881.25</b>	<b>403,784,559.01</b>	<b>341,435,159.83</b>	<b>342,175,579.04</b>	<b>331,088,040.77</b>	<b>4,549,470,202.97</b>

# เงินทุนหมุนเวียนเพื่อการชลประทาน

## สถิติรายได้ค่าชลประทานของกรมชลประทาน ปีงบประมาณ พ.ศ. 2556 - พ.ศ. 2560

### ประจำเดือนมิถุนายน 2560

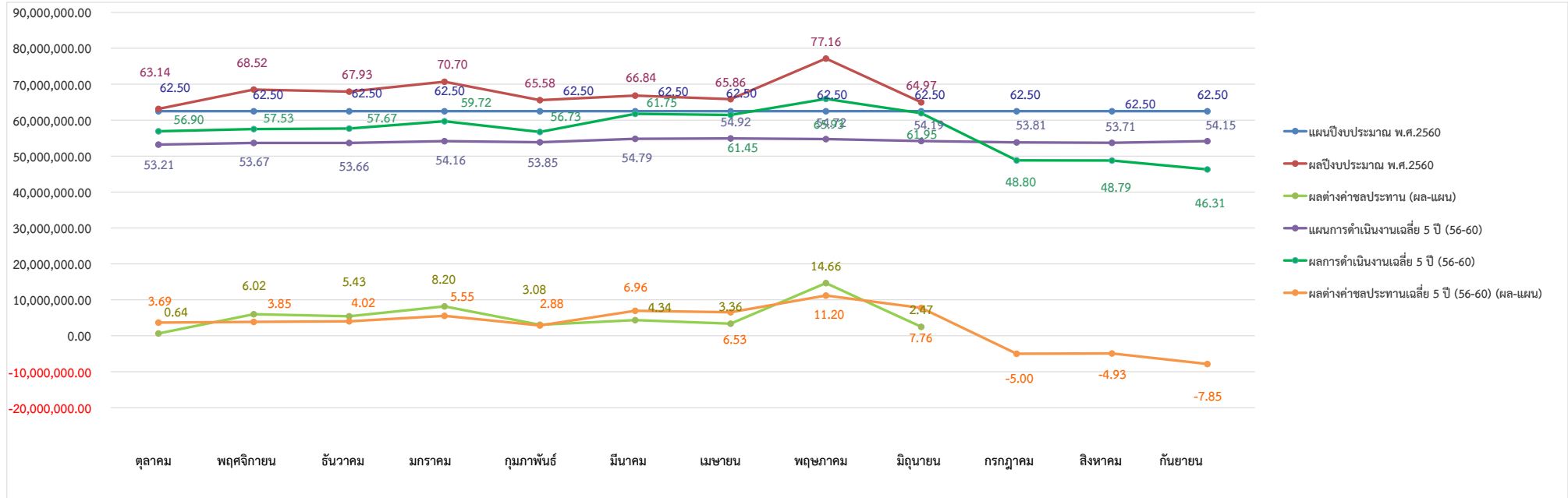

ปีงบประมาณ/เดือน	ตุลาคม	พฤศจิกายน	ธันวาคม	มกราคม	กุมภาพันธ์	มีนาคม	เมษายน	พฤษภาคม	มิถุนายน	กรกฎาคม	สิงหาคม	กันยายน	รวมทั้งสิ้น
แผนปีงบประมาณ พ.ศ.2560	62,500,000.00	62,500,000.00	62,500,000.00	62,500,000.00	62,500,000.00	62,500,000.00	62,500,000.00	62,500,000.00	62,500,000.00	62,500,000.00	62,500,000.00	62,500,000.00	750,000,000.00
ผลปีงบประมาณ พ.ศ.2560	63,138,422.32	68,518,770.55	67,934,136.89	70,696,361.85	65,578,729.37	66,844,185.03	65,861,239.29	77,155,873.44	64,971,433.46				610,699,152.20
ผลต่างค่าชลประทาน (ผล-แผน)	638,422.32	6,018,770.55	5,434,136.89	8,196,361.85	3,078,729.37	4,344,185.03	3,361,239.29	14,655,873.44	2,471,433.46				48,199,152.20
แผนการดำเนินงานเฉลี่ย 5 ปี (56-60)	53,209,083.50	53,674,857.75	53,655,133.98	54,164,184.50	53,848,482.82	54,792,927.92	54,918,277.12	54,722,876.12	54,190,098.70	53,807,628.41	53,713,756.74	54,152,744.11	648,850,051.67
ผลการดำเนินงานเฉลี่ย 5 ปี (56-60)	56,901,015.31	57,527,731.01	57,672,249.37	59,717,360.77	56,731,547.51	61,754,694.15	61,451,279.42	65,926,978.43	61,952,514.21	48,803,576.39	48,788,104.71	46,306,692.86	683,533,744.14
ผลต่างค่าชลประทานเฉลี่ย 5 ปี (56-60) (ผล-แผน)	3,691,931.81	3,852,873.26	4,017,115.39	5,553,176.27	2,883,064.69	6,961,766.23	6,533,002.30	11,204,102.30	7,762,415.51	-5,004,052.02	-4,925,652.03	-7,846,051.25	34,683,692.47
แผนปีงบประมาณ พ.ศ.2559	51,250,000.00	51,250,000.00	51,250,000.00	51,250,000.00	51,250,000.00	51,250,000.00	51,250,000.00	51,250,000.00	51,250,000.00	51,250,000.00	51,250,000.00	51,250,000.00	615,000,000.00
ผลปีงบประมาณ พ.ศ.2559	58,202,361.67	59,852,837.76	57,940,961.59	60,471,184.37	60,330,424.74	64,626,425.78	68,818,664.00	70,494,275.74	65,582,846.23	64,236,885.84	65,290,095.61	64,876,147.27	760,723,110.60
ผลต่างค่าชลประทาน (ผล-แผน)	6,952,361.67	8,602,837.76	6,690,961.59	9,221,184.37	9,080,424.74	13,376,425.78	17,568,664.00	19,244,275.74	14,332,846.23	12,986,885.84	14,040,095.61	13,626,147.27	145,723,110.60
แผนปีงบประมาณ พ.ศ.2558	50,000,000.00	50,000,000.00	50,000,000.00	50,000,000.00	50,000,000.00	50,000,000.00	50,000,000.00	50,000,000.00	50,000,000.00	50,000,000.00	50,000,000.00	50,000,000.00	600,000,000.00
ผลปีงบประมาณ พ.ศ.2558	56,781,161.53	54,379,186.55	55,693,229.85	56,997,090.67	54,358,277.24	61,023,799.78	59,557,120.33	62,457,833.24	63,225,388.74	63,766,214.11	62,484,460.36	59,317,532.52	710,041,294.92
ผลต่างค่าชลประทาน (ผล-แผน)	6,781,161.53	4,379,186.55	5,693,229.85	6,997,090.67	4,358,277.24	11,023,799.78	9,557,120.33	12,457,833.24	13,225,388.74	13,766,214.11	12,484,460.36	9,317,532.52	110,041,294.92
แผนปีงบประมาณ พ.ศ.2557	55,259,079.53	55,223,115.29	55,682,563.87	55,985,194.35	55,405,733.37	58,157,735.03	58,865,551.42	58,149,396.24	57,230,250.36	54,759,256.71	55,342,195.13	55,831,490.92	675,891,562.22
ผลปีงบประมาณ พ.ศ.2557	52,586,406.85	51,230,384.98	52,282,077.72	54,513,760.10	51,459,799.91	57,982,248.62	55,895,266.90	58,110,336.32	58,578,052.54	58,606,950.50	59,886,379.48	55,290,586.31	666,422,250.23
ผลต่างค่าชลประทาน (ผล-แผน)	-2,672,672.68	-3,992,730.31	-3,400,486.15	-1,471,434.25	-3,945,933.46	-175,486.41	-2,970,284.52	-39,059.92	1,347,802.18	3,847,693.79	4,544,184.35	-540,904.61	-9,469,311.99
แผนปีงบประมาณ พ.ศ.2556	47,036,337.98	49,401,173.44	48,843,106.04	51,085,728.13	50,086,680.73	52,056,904.56	51,975,834.17	51,714,984.38	49,970,243.16	50,528,885.34	49,476,588.57	51,182,229.62	603,358,696.12
ผลปีงบประมาณ พ.ศ.2556	53,796,724.18	53,657,475.20	54,510,840.80	55,908,406.84	51,930,506.31	58,296,811.53	57,124,106.56	61,416,573.40	57,404,850.08	57,407,831.51	56,279,588.11	52,049,198.21	669,782,912.73
ผลต่างค่าชลประทาน (ผล-แผน)	6,760,386.20	4,256,301.76	5,667,734.76	4,822,678.71	1,843,825.58	6,239,906.97	5,148,272.39	9,701,589.02	7,434,606.92	6,878,946.17	6,802,999.54	866,968.59	66,424,216.61

กรมชลประทาน  
เงินทุนหมุนเวียนเพื่อการชลประทาน  
รายงานงบทเทียบยอดรายรับจริง  
ประจำเดือนมิถุนายน 2560

(หน่วย : บาท)

ยอดเงินรายรับค่าชลประทาน ประจำเดือนมิถุนายน 2560 ในระบบ CFO	77,579,679.32
<u>บวก</u> ลูกหนี้ค่าชลประทานประจำเดือนมิถุนายน 2560 (ไม่รวมภาษีมูลค่าเพิ่ม 7 %)	64,890,862.46
	<u>142,470,541.78</u>
<u>หัก</u> รับชำระหนี้ค่าชลประทานประจำเดือนเมษายน 2560	3,554,311.63
รับชำระหนี้ค่าชลประทานประจำเดือนพฤษภาคม 2560	73,944,796.69
ยอดเงินรายได้ค่าชลประทาน ประจำเดือนมิถุนายน 2560 ในรายงานรายได้-ค่าใช้จ่าย	<u>64,971,433.46</u>

หมายเหตุ : ยอดเงินรายรับค่าชลประทาน ในระบบ CFO บันทึกตามรายรับจริง ประจำเดือนมิถุนายน 2560

ยอดเงินรายได้ค่าชลประทานบันทึกตามใบแจ้งปริมาณน้ำใบแจ้งหนี้ค่าชลประทาน (แบบ งท.ชป 06) ประจำเดือนมิถุนายน 2560

## รายละเอียดรายได้ค่าชลประทานประจำปีงบประมาณ 2560

ประจำเดือน มิถุนายน 2560

ลำดับที่	สำนัก / โครงการ / รายชื่อผู้ใช้น้ำ	ตุลาคม 2559	พฤศจิกายน 2559	ธันวาคม 2559	มกราคม 2560	กุมภาพันธ์ 2560	มีนาคม 2560	เมษายน 2560	พฤษภาคม 2560	มิถุนายน 2560	รวมทั้งสิ้น
	<b>โครงการส่งน้ำและบำรุงรักษาแม่แก้ว (อุดมธรา)</b>										
1	การประปาส่วนภูมิภาค สาขาเชียงใหม่	499,521.50	450,666.00	480,175.00	455,773.00	411,907.00	483,678.00	519,872.00	517,917.00	484,395.00	4,303,904.50
	รวม	499,521.50	450,666.00	480,175.00	455,773.00	411,907.00	483,678.00	519,872.00	517,917.00	484,395.00	4,303,904.50
	<b>โครงการชลประทานแม่ฮ่องสอน</b>										
2	สำนักงานประปาส่วนภูมิภาคสาขาแม่ฮ่องสอน	130,355.00	126,150.00	130,355.00	130,355.00	117,740.00	130,355.00	117,740.00	130,355.00	126,150.00	1,139,555.00
3	การประปาส่วนภูมิภาค สาขาแม่สะเรียง	43,913.50	43,818.50	46,249.50	45,747.00	43,652.00	52,223.00	51,739.00	52,011.00	48,709.50	428,063.00
	รวม	174,268.50	169,968.50	176,604.50	176,102.00	161,392.00	182,578.00	169,479.00	182,366.00	174,859.50	1,567,618.00
	<b>โครงการส่งน้ำและบำรุงรักษาแม่แตง</b>										
4	การประปาส่วนภูมิภาค สาขาเชียงใหม่ (2มาตร)	305,765.50	331,177.50	301,012.00	299,829.00	286,115.00	330,970.50	300,024.00	262,837.00	273,386.00	2,691,116.50
5	เทศบาลตำบลหางดง	52,512.00	37,545.50	53,488.50	58,812.00	31,454.50	35,917.00	0.00	0.00	0.00	269,729.50
	รวม	358,277.50	368,723.00	354,500.50	358,641.00	317,569.50	366,887.50	300,024.00	262,837.00	273,386.00	2,960,846.00
	<b>โครงการส่งน้ำและบำรุงรักษาแม่แฝก - แม่จืด</b>										
6	การประปาส่วนภูมิภาค สาขาแม่แตง (2มาตร)	38,865.50	36,963.50	38,277.00	38,073.00	36,087.00	37,546.00	36,864.00	38,074.00	41,094.00	341,844.00
7	บจ.ซี.เอส.พี.เชียงใหม่กระดาษสา	0.00	0.00	0.00	0.00	0.00	0.00	0.00	0.00	0.00	0.00
8	บจ. นงนุชแลนด์สเคปแอนดการ์เด้นดีไซน์	412.00	364.50	585.50	480.00	810.00	868.50	582.00	314.00	363.00	4,779.50
9	นายวารินทร์ พูนศิริวงศ์	5,134.00	3,526.50	8,946.50	4,648.50	5,150.50	4,961.00	7,041.50	895.00	2,054.50	42,358.00
10	กองกำกับการตรวจตระเวนชายแดนที่ 33 จ.เชียงใหม่	2,785.00	2,831.00	2,946.50	3,563.50	5,549.00	7,636.50	5,688.50	2,888.00	3,390.50	37,278.50
	รวม	47,196.50	43,685.50	50,755.50	46,765.00	47,596.50	51,012.00	50,176.00	42,171.00	46,902.00	426,260.00
	<b>รวมสำนักชลประทานที่ 1</b>	<b>1,079,264.00</b>	<b>1,033,043.00</b>	<b>1,062,035.50</b>	<b>1,037,281.00</b>	<b>938,465.00</b>	<b>1,084,155.50</b>	<b>1,039,551.00</b>	<b>1,005,291.00</b>	<b>979,542.50</b>	<b>9,258,628.50</b>
	<b>สำนักชลประทานที่ 2</b>										
	<b>โครงการส่งน้ำและบำรุงรักษาภิวม - กัวคองมา</b>										
11	การไฟฟ้าฝ่ายผลิตแห่งประเทศไทย	2,228,100.00	2,606,100.00	2,774,550.00	0.00	0.00	0.00	0.00	0.00	0.00	7,608,750.00
12	การประปาส่วนภูมิภาค สาขาลำปาง	141,152.50	144,557.50	37,471.00	187,242.50	217,534.00	96,764.00	34,423.50	85,834.50	47,990.00	992,969.50
	รวม	2,369,252.50	2,750,657.50	2,812,021.00	187,242.50	217,534.00	96,764.00	34,423.50	85,834.50	47,990.00	8,601,719.50
	<b>โครงการส่งน้ำและบำรุงรักษาแม่วัง</b>										
13	การประปาส่วนภูมิภาค สาขาลำปาง(3มาตร)	253,616.00	310,149.00	385,424.50	283,540.50	275,088.00	297,283.00	277,908.50	298,674.50	296,065.00	2,677,749.00
	รวม	253,616.00	310,149.00	385,424.50	283,540.50	275,088.00	297,283.00	277,908.50	298,674.50	296,065.00	2,677,749.00
	<b>โครงการส่งน้ำและบำรุงรักษาแม่ลาว</b>										
14	การประปาส่วนภูมิภาค สาขาพาน	53,458.00	54,095.00	51,988.50	57,040.00	43,860.00	47,215.50	49,362.50	49,951.00	46,882.50	453,853.00
	รวม	53,458.00	54,095.00	51,988.50	57,040.00	43,860.00	47,215.50	49,362.50	49,951.00	46,882.50	453,853.00
	<b>รวมสำนักชลประทานที่ 2</b>	<b>2,676,326.50</b>	<b>3,114,901.50</b>	<b>3,249,434.00</b>	<b>527,823.00</b>	<b>536,482.00</b>	<b>441,262.50</b>	<b>361,694.50</b>	<b>434,460.00</b>	<b>390,937.50</b>	<b>11,733,321.50</b>
	<b>สำนักชลประทานที่ 3</b>										
	<b>โครงการชลประทานนครสวรรค์</b>										
15	สำนักงานประปาส่วนภูมิภาค สาขาท่าตะโก	0.00	0.00	0.00	4,602.00	0.00	49,351.00	7,665.50	27,414.50	8,916.50	97,949.50



## รายละเอียดรายได้ค่าชลประทานประจำปีงบประมาณ 2560

ประจำเดือน มิถุนายน 2560

ลำดับที่	สำนัก / โครงการ / รายชื่อผู้ใช้น้ำ	ตุลาคม 2559	พฤศจิกายน 2559	ธันวาคม 2559	มกราคม 2560	กุมภาพันธ์ 2560	มีนาคม 2560	เมษายน 2560	พฤษภาคม 2560	มิถุนายน 2560	รวมทั้งสิ้น
	รวม	0.00	0.00	0.00	4,602.00	0.00	49,351.00	7,665.50	27,414.50	8,916.50	97,949.50
	<b>โครงการส่งน้ำและบำรุงรักษานเรศวร</b>										
16	โรงไฟฟ้าพลังน้ำเขื่อนนเรศวร	0.00	3,529,057.05	1,797,811.52	1,729,156.11	1,830,748.98	1,925,714.96	1,547,662.53	1,494,705.31	983,582.69	14,838,439.15
	รวม	0.00	3,529,057.05	1,797,811.52	1,729,156.11	1,830,748.98	1,925,714.96	1,547,662.53	1,494,705.31	983,582.69	14,838,439.15
	<b>รวมสำนักชลประทานที่ 3</b>	<b>0.00</b>	<b>3,529,057.05</b>	<b>1,797,811.52</b>	<b>1,733,758.11</b>	<b>1,830,748.98</b>	<b>1,975,065.96</b>	<b>1,555,328.03</b>	<b>1,522,119.81</b>	<b>992,499.19</b>	<b>14,936,388.65</b>
	<b>สำนักชลประทานที่ 4</b>										
	<b>โครงการชลประทานสุโขทัย</b>										
17	การประปาส่วนภูมิภาค สาขาสุโขทัย(2มาตรา)	127,059.50	140,476.50	184,495.00	215,876.50	292,100.50	326,369.00	307,780.00	292,953.50	316,507.50	2,203,618.00
	รวม	127,059.50	140,476.50	184,495.00	215,876.50	292,100.50	326,369.00	307,780.00	292,953.50	316,507.50	2,203,618.00
	<b>โครงการชลประทานแพร่</b>										
18	เทศบาลตำบลช่อแฮ	27,830.00	24,190.00	30,235.00	25,940.00	29,490.00	29,290.00	26,210.00	26,200.00	28,490.00	247,875.00
	รวม	27,830.00	24,190.00	30,235.00	25,940.00	29,490.00	29,290.00	26,210.00	26,200.00	28,490.00	247,875.00
	<b>รวมสำนักชลประทานที่ 4</b>	<b>154,889.50</b>	<b>164,666.50</b>	<b>214,730.00</b>	<b>241,816.50</b>	<b>321,590.50</b>	<b>355,659.00</b>	<b>333,990.00</b>	<b>319,153.50</b>	<b>344,997.50</b>	<b>2,451,493.00</b>
	<b>สำนักชลประทานที่ 5</b>										
	<b>โครงการส่งน้ำและบำรุงรักษาน้ำจืด</b>										
19	องค์การบริหารส่วนตำบลนเร	9,142.50	8,872.00	9,597.50	8,829.50	5,718.50	7,967.00	7,172.00	8,172.50	8,610.50	74,082.00
20	การประปาส่วนภูมิภาค สาขาพังโคน	95,720.00	89,937.00	90,241.00	95,679.00	81,987.50	93,587.00	96,713.50	95,262.50	109,273.50	848,401.00
21	สำนักงานประปาพังโคน หน่วยบริการวาริชภูมิ	39,630.00	39,319.00	43,193.00	42,125.00	30,448.00	32,288.50	35,860.50	35,862.50	38,333.00	337,059.50
22	ประปาหมู่บ้านคงคำโพธิ์	2,264.00	2,384.00	2,527.00	2,714.00	1,594.00	3,221.50	2,972.50	2,628.50	2,540.00	22,845.50
	รวม	146,756.50	140,512.00	145,558.50	149,347.50	119,748.00	137,064.00	142,718.50	141,926.00	158,757.00	1,282,388.00
	<b>โครงการส่งน้ำและบำรุงรักษาห้วยหลวง</b>										
23	บริษัท อุดรเพิ่มผล จำกัด	36,450.00	22,150.00	30,325.00	41,640.00	45,880.00	52,995.00	27,825.00	31,455.00	0.00	288,720.00
24	บริษัท ไทยน้ำมันสำหรับประมง จำกัด	72,000.00	66,000.00	48,000.00	40,500.00	43,000.00	47,000.00	26,500.00	33,000.00	28,000.00	404,000.00
25	ศูนย์วิจัยและพัฒนาประมงน้ำจืดอุดรธานี	0.00	0.00	0.00	0.00	0.00	0.00	0.00	0.00	0.00	0.00
26	อบต.โคกสะอาด	3,012.00	2,940.00	3,357.00	3,152.00	2,873.00	6,500.00	6,500.00	6,500.00	6,500.00	41,334.00
27	การประปาส่วนภูมิภาค สาขาบ้านผือ	26,520.00	34,059.00	29,702.00	31,735.00	28,771.00	32,191.00	29,532.00	34,442.00	27,488.00	274,440.00
28	การประปาส่วนภูมิภาค สาขาหนองบัวลำภู	0.00	0.00	0.00	943.00	2,182.00	25,000.00	25,000.00	25,000.00	7,664.00	85,789.00
29	อบต.น้ำพัน	3,546.00	6,271.00	4,804.00	5,617.00	5,367.00	5,866.00	3,661.00	6,635.00	5,195.00	46,962.00
30	การประปาส่วนภูมิภาค สาขาอุดรธานี(โรงสูบ1)	732,597.00	914,173.00	712,558.00	967,595.00	745,261.00	819,511.00	711,237.00	842,290.00	706,810.00	7,152,032.00
31	การประปาส่วนภูมิภาค สาขาอุดรธานี (บ้านนิคม)โรงสูบ2	-136,986.00	646,826.00	534,920.00	599,590.00	475,534.00	556,746.00	508,236.00	613,060.00	530,854.00	4,328,780.00
32	สำนักงานประปาส่วนภูมิภาคอุดรธานี (หนองประจักษ์)	0.00	0.00	0.00	0.00	0.00	0.00	0.00	0.00	0.00	0.00
33	เทศบาลตำบลนิคมสงคราม	6,963.00	11,174.00	11,282.00	13,267.00	11,058.00	11,946.00	10,946.00	12,702.00	10,986.00	100,324.00
	รวม	744,102.00	1,703,593.00	1,374,948.00	1,704,039.00	1,359,926.00	1,557,755.00	1,349,437.00	1,605,084.00	1,323,497.00	12,722,381.00

## รายละเอียดรายได้ค่าชลประทานประจำปีงบประมาณ 2560

ประจำเดือน มิถุนายน 2560

ลำดับที่	สำนัก / โครงการ / รายชื่อผู้ใช้น้ำ	ตุลาคม 2559	พฤศจิกายน 2559	ธันวาคม 2559	มกราคม 2560	กุมภาพันธ์ 2560	มีนาคม 2560	เมษายน 2560	พฤษภาคม 2560	มิถุนายน 2560	รวมทั้งสิ้น
	<u>โครงการชลประทานบึงกาฬ</u>										
34	การประปาส่วนภูมิภาค สาขาโพธิ์สัย	19,305.00	18,650.00	17,440.00	19,005.00	15,320.00	23,195.00	27,295.00	28,610.00	25,030.00	193,850.00
	รวม	19,305.00	18,650.00	17,440.00	19,005.00	15,320.00	23,195.00	27,295.00	28,610.00	25,030.00	193,850.00
	<u>โครงการชลประทานเลย</u>										
35	การประปาส่วนภูมิภาค สาขาเลย(2มาตร)	330,692.00	334,260.00	335,015.00	338,918.00	314,367.00	348,910.00	340,371.00	323,734.00	318,812.00	2,985,079.00
36	เทศบาลตำบลภูกระดึง	8,260.00	6,838.00	8,160.50	13,073.50	9,902.00	9,054.00	7,053.50	8,449.50	8,747.00	79,538.00
	รวม	338,952.00	341,098.00	343,175.50	351,991.50	324,269.00	357,964.00	347,424.50	332,183.50	327,559.00	3,064,617.00
	<u>โครงการชลประทานหนองบัวลำภู</u>										
37	การประปาส่วนภูมิภาค สาขาหนองบัวลำภู	68,773.50	72,320.50	81,279.00	75,688.00	73,701.50	87,622.00	80,631.50	80,651.50	80,651.50	701,319.00
	รวม	68,773.50	72,320.50	81,279.00	75,688.00	73,701.50	87,622.00	80,631.50	80,651.50	80,651.50	701,319.00
	<u>โครงการชลประทานอุดรธานี</u>										
38	อบต.หนองสระปลา	3,039.00	3,312.00	3,301.00	4,378.00	4,070.00	4,221.00	3,713.50	2,478.50	2,856.00	31,369.00
	รวม	3,039.00	3,312.00	3,301.00	4,378.00	4,070.00	4,221.00	3,713.50	2,478.50	2,856.00	31,369.00
	<u>โครงการชลประทานสกลนคร</u>										
39	อบต.ม่วงไข่	3,654.00	3,655.50	3,655.50	3,655.50	3,655.50	3,657.00	3,758.00	5,078.50	9,776.50	40,546.00
40	อบต.นาหัวป่อ	505.50	746.50	855.00	1,563.50	1,294.50	1,199.50	1,405.00	856.50	461.00	8,887.00
	รวม	4,159.50	4,402.00	4,510.50	5,219.00	4,950.00	4,856.50	5,163.00	5,935.00	10,237.50	49,433.00
	<u>โครงการชลประทานหนองคาย</u>										
41	บริษัท น้ำตาลไทยอุดรธานี จำกัด	0.00	0.00	0.00	0.00	0.00	0.00	0.00	0.00	0.00	0.00
	รวม	0.00	0.00	0.00	0.00	0.00	0.00	0.00	0.00	0.00	0.00
	<b>รวมสำนักชลประทานที่ 5</b>	<b>1,325,087.50</b>	<b>2,283,887.50</b>	<b>1,970,212.50</b>	<b>2,309,668.00</b>	<b>1,901,984.50</b>	<b>2,172,677.50</b>	<b>1,956,383.00</b>	<b>2,196,868.50</b>	<b>1,928,588.00</b>	<b>18,045,357.00</b>
	<u>สำนักชลประทานที่ 6</u>										
	<u>โครงการชลประทานขอนแก่น</u>										
42	การประปาส่วนภูมิภาค สาขาบ้านไผ่	76,845.00	82,334.00	69,505.00	59,577.50	0.00	148,673.50	86,302.00	79,944.50	67,027.00	670,208.50
43	การประปาส่วนภูมิภาค สาขาเมืองพล (ละเลิงหวาย)	17,675.00	52,726.00	46,389.00	52,139.50	40,086.00	51,412.50	65,941.50	67,830.00	64,981.50	459,181.00
	รวม	94,520.00	135,060.00	115,894.00	111,717.00	40,086.00	200,086.00	152,243.50	147,774.50	132,008.50	1,129,389.50
	<u>โครงการส่งน้ำและบำรุงรักษาหนองหวาย</u>										
44	การประปา มหาวิทยาลัยขอนแก่น	159,617.00	132,469.50	132,815.50	189,765.50	172,009.00	168,318.50	168,781.50	174,414.50	150,964.50	1,449,155.50
45	หจก.โรงงานทอวนเตาพานิช	5,075.00	5,400.00	8,560.00	10,100.00	8,520.00	13,770.00	5,895.00	14,330.00	5,580.00	77,230.00
46	บริษัท ชาคะตะสยามซีดี จำกัด	288.50	838.00	1,467.00	1,854.00	1,665.00	754.00	556.50	309.00	520.00	8,252.00
47	บริษัท ไทยโอเชียน แหวน จำกัด	154.00	99.00	168.00	68.50	283.00	269.50	171.00	215.00	257.00	1,685.00
48	มณฑลทหารบกที่ 23	0.00	0.00	0.00	0.00	0.00	0.00	0.00	0.00	0.00	0.00
49	บริษัท แอ็ดวานซ์ เอเชีย เพาเวอร์ แพลนท์ จำกัด	2,766.50	7,333.50	7,631.50	5,441.00	10,961.50	4,417.50	0.00	3,003.50	2,891.00	44,446.00
50	การประปาส่วนภูมิภาค สาขาขอนแก่น	0.00	0.00	0.00	0.00	0.00	0.00	0.00	0.00	0.00	0.00
51	นางเสถียร พงงา	612.50	530.00	945.00	679.00	590.50	841.00	705.50	700.00	694.50	6,298.00

## รายละเอียดรายได้ค่าชลประทานประจำปีงบประมาณ 2560

ประจำเดือน มิถุนายน 2560

ลำดับที่	สำนัก / โครงการ / รายชื่อผู้ใช้น้ำ	ตุลาคม 2559	พฤศจิกายน 2559	ธันวาคม 2559	มกราคม 2560	กุมภาพันธ์ 2560	มีนาคม 2560	เมษายน 2560	พฤษภาคม 2560	มิถุนายน 2560	รวมทั้งสิ้น
52	บริษัท น้ำพองสมาย จำกัด	0.00	0.00	13,630.00	13,240.00	10,915.00	10,325.00	10,505.00	7,725.00	11,555.00	77,895.00
	รวม	168,513.50	146,670.00	165,217.00	221,148.00	204,944.00	198,695.50	186,614.50	200,697.00	172,462.00	1,664,961.50
	<u>โครงการส่งน้ำและบำรุงรักษาลำปาว</u>										
53	บริษัท จีรัฐพัฒนาการเกษตร จำกัด	61,732.00	23,689.50	39,159.50	50,175.50	55,113.00	57,421.50	20,471.00	20,583.50	54,267.00	382,612.50
54	บริษัท ไทยวาสดาริช จำกัด(มหาชน) สาขาภาคสินธุ์	92,250.00	65,025.00	88,185.00	84,995.00	87,335.00	103,680.00	84,015.00	93,260.00	90,070.00	788,815.00
55	การประปาส่วนภูมิภาค สาขาสมเด็จพระเจ้าตากสินมหาราช	27,158.34	23,624.45	26,944.26	25,909.00	25,492.57	26,115.27	25,838.94	25,815.59	25,923.26	232,821.68
56	เทศบาลตำบลกุดจิก	2,891.50	2,427.50	5,443.00	4,049.00	2,036.50	4,795.50	4,299.50	4,891.50	5,117.50	35,951.50
57	การประปาส่วนภูมิภาคสาขาชุมพวง	15,309.50	14,271.00	16,097.00	9,960.50	13,443.00	14,383.00	12,492.50	13,158.50	13,876.00	122,991.00
58	เทศบาลตำบลท่าคันโท	12,500.00	12,500.00	12,500.00	12,500.00	12,500.00	12,500.00	12,500.00	12,500.00	12,500.00	112,500.00
59	เทศบาลตำบลลำดวน	0.00	5,341.50	1,743.00	6,139.00	1,997.00	0.00	2,864.50	4,249.50	1,005.00	23,339.50
60	องค์การบริหารส่วนตำบลนาเชือก	0.00	446.00	463.00	469.50	400.00	482.00	491.50	408.00	442.00	3,602.00
61	องค์การบริหารส่วนตำบลสำราญใต้	0.00	0.00	0.00	0.00	0.00	0.00	0.00	0.00	131.50	131.50
	รวม	211,841.34	147,324.95	190,534.76	194,197.50	198,317.07	219,377.27	162,972.94	174,866.59	203,332.26	1,702,764.68
	<u>โครงการส่งน้ำและบำรุงรักษาลุ่มน้ำเสียวใหญ่</u>										
62	บริษัท เจริญ อินเตอร์ สตร์ จำกัด	11,738.50	0.00	0.00	0.00	0.00	0.00	2,910.00	33,709.00	15,149.00	63,506.50
63	การประปาส่วนภูมิภาคสาขาสุวรรณภูมิ (2มาตร)	84,320.00	81,600.00	84,320.00	84,320.00	81,600.00	84,320.00	81,600.00	84,320.00	81,600.00	748,000.00
	รวม	96,058.50	81,600.00	84,320.00	84,320.00	81,600.00	84,320.00	84,510.00	118,029.00	96,749.00	811,506.50
	<u>โครงการชลประทานร้อยเอ็ด</u>										
64	เทศบาลตำบลคูประทาย	20,119.50	20,119.50	15,341.00	16,714.50	17,830.50	16,882.00	17,204.00	17,151.50	15,634.00	156,996.50
65	การประปาส่วนภูมิภาค สาขาพยัคฆภูมิพิสัย (เดิมสำนักงานประปาสุวรรณภูมิ)	12,095.00	13,760.00	16,305.00	18,115.00	14,630.00	14,980.00	13,885.00	13,305.00	11,530.00	128,605.00
66	องค์การบริหารส่วนตำบลรอบเมือง	1,650.50	1,583.00	1,730.50	1,346.00	1,111.00	1,127.50	1,195.00	1,165.50	1,162.50	12,071.50
67	สำนักงานเทศบาลตำบลมะเขือ	0.00	0.00	0.00	0.00	0.00	0.00	0.00	0.00	0.00	0.00
68	องค์การบริหารส่วนตำบลภูเขาทอง	0.00	0.00	0.00	0.00	0.00	0.00	0.00	0.00	0.00	0.00
69	มหาวิทยาลัยมหาสารคามวิทยาเขตร้อยเอ็ด	1,560.50	1,560.50	1,560.50	0.00	0.00	0.00	0.00	0.00	0.00	4,681.50
70	เทศบาลตำบลบ้านนิเวศน์	0.00	0.00	0.00	0.00	0.00	0.00	0.00	0.00	0.00	0.00
	รวม	35,425.50	37,023.00	34,937.00	36,175.50	33,571.50	32,989.50	32,284.00	31,622.00	28,326.50	302,354.50
	<u>โครงการชลประทานมหาสารคาม</u>										
71	สำนักงานเทศบาลตำบลแกลง	19,131.50	19,474.00	16,512.00	15,887.50	26,555.00	20,191.50	17,294.50	5,523.00	2,409.00	142,978.00
72	สำนักงานเทศบาลตำบลเชียงยืน	4,471.50	5,856.50	16,250.00	33,076.50	16,250.00	16,250.00	16,250.00	16,250.00	4,475.50	129,130.00
73	การประปาส่วนภูมิภาค สาขาพยัคฆภูมิพิสัย	19,525.00	25,364.00	33,500.50	16,250.00	29,067.50	26,639.00	22,622.00	24,433.00	22,388.50	219,789.50
	รวม	43,128.00	50,694.50	66,262.50	65,214.00	71,872.50	63,080.50	56,166.50	46,206.00	29,273.00	491,897.50
	<u>โครงการชลประทานกาฬสินธุ์</u>										
74	บจ. เอเชียไมโครเทคโนโลยี										
	- เนทีฟ	52,395.00	41,150.00	47,580.00	45,650.00	45,445.00	46,595.00	31,920.00	43,640.00	39,335.00	393,710.00
	- ชิพริค	3,540.00	2,344.50	3,028.50	3,611.50	3,903.50	4,020.50	2,742.00	3,737.50	3,242.50	30,170.50
	- โพนทอง(1)	23,265.00	12,465.00	18,845.00	18,655.00	19,535.00	25,180.00	17,150.00	25,220.00	18,595.00	178,910.00

## รายละเอียดรายได้ค่าชลประทานประจำปีงบประมาณ 2560

ประจำเดือน มิถุนายน 2560

ลำดับที่	สำนัก / โครงการ / รายชื่อผู้ใช้น้ำ	ตุลาคม 2559	พฤศจิกายน 2559	ธันวาคม 2559	มกราคม 2560	กุมภาพันธ์ 2560	มีนาคม 2560	เมษายน 2560	พฤษภาคม 2560	มิถุนายน 2560	รวมทั้งสิ้น
	- ส่วนแยก	15,530.00	12,735.00	28,465.00	19,345.00	23,945.00	18,335.00	14,540.00	26,140.00	5,815.00	164,850.00
75	การประปาส่วนภูมิภาค สาขาสมเด็จ	44,913.00	39,354.00	34,166.50	34,526.00	33,118.50	38,721.00	36,758.50	38,451.50	36,423.50	336,432.50
76	บริษัท แป้งมันท์กาฬสินธุ์ จำกัด	44,080.50	52,732.50	54,736.50	35,917.00	53,520.50	50,514.00	32,531.50	35,582.50	12,305.50	371,920.50
77	บจ. เนชั่นเนลสตาซซ์ แอนด์ เคมิเคิล (ไทยแลนด์)	19,150.00	38,575.00	35,780.00	44,215.00	41,370.00	33,355.00	37,480.50	37,924.50	41,410.00	329,260.00
78	บริษัท แป้งมันท์สมเด็จ จำกัด	42,930.00	26,400.00	24,090.00	25,140.00	33,350.00	40,115.00	34,090.00	33,945.00	36,755.00	296,815.00
79	บจ.สยามโปรดักส์ (1994) (2มาตรฐาน)	47,962.50	31,417.50	40,968.50	43,299.50	45,711.00	45,587.00	23,977.00	39,100.00	23,878.00	341,901.00
80	ประปาเทศบาล ตำบลห้วยผึ้ง	21,922.50	15,330.50	16,781.50	19,059.00	20,308.50	19,218.50	16,707.00	7,904.50	11,586.00	148,818.00
81	การประปาส่วนภูมิภาค สาขาภูผินารายณ์										
	- สำนักงานประปาภูผินารายณ์ (สายนาเวียง)	26,141.50	21,205.50	22,429.50	20,741.50	23,986.50	18,579.50	26,663.00	22,438.50	23,814.50	206,000.00
	- สำนักงานประปาภูผินารายณ์ (วังมน)	39,238.50	34,755.50	32,997.00	34,976.50	32,497.50	28,672.50	37,985.50	17,497.50	36,968.50	295,589.00
82	การประปาส่วนภูมิภาค สาขากาฬสินธุ์ (ในเมือง)	59,810.50	57,338.00	64,496.00	71,522.50	62,690.50	49,788.00	58,860.00	55,769.00	52,566.50	532,841.00
83	การประปาส่วนภูมิภาค สาขากาฬสินธุ์										
	- มอติเนตง	272,741.50	212,139.50	274,797.50	190,290.50	198,580.00	198,738.50	186,877.50	237,632.50	198,949.50	1,970,747.00
	- ยางตลาด	46,261.50	38,837.00	39,630.50	44,818.00	39,552.50	35,138.50	35,653.50	41,757.50	34,883.00	356,532.00
84	องค์การบริหารส่วนตำบลหนองกุง (บ้านโคกสำราญ)	1,921.00	1,987.50	1,932.50	1,992.50	1,740.50	1,667.00	1,373.50	1,559.00	525.50	14,699.00
85	ประปาเทศบาล ตำบลคำบง	3,560.00	3,297.50	3,146.00	3,086.00	2,829.50	3,094.00	3,060.00	3,442.50	3,502.50	29,018.00
86	ประปาเทศบาล ตำบลนาคู	10,026.67	10,029.11	10,026.48	10,027.42	10,027.67	10,027.19	10,027.43	10,027.43	10,027.35	90,246.75
87	เทศบาลตำบลห้วยโพธิ์										
	เทศบาลตำบลห้วยโพธิ์ (บ้านโพน)	8,108.50	1,723.50	4,576.50	5,380.00	4,570.50	4,161.50	4,510.00	5,035.00	3,750.00	41,815.50
	เทศบาลตำบลห้วยโพธิ์ (บ้านกลางดง)	7,864.00	6,987.34	6,876.62	7,811.00	6,779.00	6,630.50	7,180.00	7,371.50	5,548.00	63,047.96
	เทศบาลตำบลห้วยโพธิ์(บ้านโพธิ์ทอง)	3,832.00	3,635.50	4,524.50	5,571.00	4,652.00	4,127.50	4,837.00	4,110.00	2,727.00	38,016.50
88	โรงงานก๊วยเตี่ยวสินทวี	978.00	1,013.50	1,025.00	1,055.00	994.50	883.00	900.00	1,295.50	1,109.00	9,253.50
89	ประปาเทศบาลตำบลไผ่ (บ้านดอนสวรรค์หมู่8)	1,887.00	1,829.00	1,591.00	1,380.00	137.00	1,036.00	238.00	0.00	0.00	8,098.00
90	ประปาเทศบาลตำบลนาจารย์	5,564.50	4,627.50	5,463.00	6,579.50	4,737.50	3,753.50	5,023.50	3,992.50	4,004.50	43,746.00
91	ประปาบ้านหนองกุง หมู่ที่ 5	452.00	182.00	673.50	2,637.50	2,305.00	515.00	3,810.00	2,210.00	0.00	12,785.00
92	องค์การบริหารส่วนตำบลหนองกุง หมู่7(บ้านท่าลำดวน)	2,387.00	2,258.00	2,118.00	2,670.00	2,123.50	898.50	1,000.50	1,340.83	1,080.00	15,876.33
93	ประปา อบต.แซงบาดาล (2มาตรฐาน)	3,531.00	4,202.50	3,603.00	3,666.00	3,243.50	2,696.50	2,896.00	2,366.50	2,447.50	28,652.50
94	ห้างหุ้นส่วนจำกัด นานาอิงโพล	2,200.00	2,219.50	2,112.50	2,458.50	1,959.50	2,110.00	2,745.50	2,445.00	2,091.50	20,342.00
95	องค์การบริหารส่วนตำบลคงพุง หมู่ 2,3,10,11	2,574.50	1,432.00	1,724.09	466.50	2,014.50	1,812.50	1,431.17	1,763.50	2,313.50	15,532.26
	องค์การบริหารส่วนตำบลคงพุง หมู่ 5,8,13	1,911.17	1,763.56	571.50	3,957.50	4,088.00	2,945.00	2,558.00	755.00	813.50	19,363.23
	องค์การบริหารส่วนตำบลคงพุง หมู่ 7	1,770.50	1,814.50	1,459.00	2,084.50	2,194.00	1,509.50	1,531.50	1,417.00	1,377.50	15,158.00
96	องค์การบริหารส่วนตำบลสงเปลือย	0.00	0.00	0.00	0.00	0.00	0.00	0.00	0.00	0.00	0.00
97	อบต.นิคมห้วยผึ้ง	1,982.00	1,924.00	1,297.50	549.00	888.00	1,406.00	1,167.50	2,791.50	1,319.50	13,325.00
98	อบต.คลองขาม(บ้านบึงอร่าม หมู่8)	0.00	0.00	129.50	1,167.50	541.50	838.50	507.00	306.00	550.50	4,040.50
	รวม	820,431.84	687,706.01	791,642.19	714,306.42	733,339.67	702,669.69	648,732.60	718,969.26	619,714.85	6,437,512.53

## รายละเอียดรายได้อำเภอประจวบประจําปีงบประมาณ 2560

ประจําเดือน มิถุนายน 2560

ลำดับที่	สำนัก / โครงการ / รายชื่อผู้ใช้น้ำ	ตุลาคม 2559	พฤศจิกายน 2559	ธันวาคม 2559	มกราคม 2560	กุมภาพันธ์ 2560	มีนาคม 2560	เมษายน 2560	พฤษภาคม 2560	มิถุนายน 2560	รวมทั้งสิ้น
	<b>โครงการส่งน้ำและบำรุงรักษาพัฒนาภูมิภาชีบน</b>										
99	บริษัท สยามควอลิตี้สตาร์ จำกัด (5มาตรา)	77,086.00	81,058.00	16,811.50	0.00	188,548.00	136,551.00	19.50	191,092.00	93,661.50	784,827.50
	รวม	77,086.00	81,058.00	16,811.50	0.00	188,548.00	136,551.00	19.50	191,092.00	93,661.50	784,827.50
	<b>รวมสำนักชลประทานที่ 6</b>	<b>1,547,004.68</b>	<b>1,367,136.46</b>	<b>1,465,618.95</b>	<b>1,427,078.42</b>	<b>1,552,278.74</b>	<b>1,637,769.46</b>	<b>1,323,543.54</b>	<b>1,629,256.35</b>	<b>1,375,527.61</b>	<b>13,325,214.21</b>
	<b>สำนักชลประทานที่ 7</b>										
	<b>โครงการชลประทานอำนาจเจริญ</b>										
100	การประปาส่วนภูมิภาค สาขาอำนาจเจริญ	106,330.50	81,148.50	142,130.00	106,768.50	84,905.50	125,565.00	114,364.50	122,280.00	115,820.50	999,313.00
101	องค์การบริหารส่วนตำบลบุ่ง (บ้านเจริญสามัคคี)	574.50	574.50	574.50	574.50	574.50	574.50	574.50	574.50	574.50	5,170.50
102	องค์การบริหารส่วนตำบลบุ่ง (น้ำประปาบ้านอ่างใหญ่ หมู่1)	0.00	0.00	0.00	0.00	221.50	279.00	481.50	418.50	646.50	2,047.00
	องค์การบริหารส่วนตำบลบุ่ง (น้ำประปาบ้านอ่างใหญ่ หมู่3)	0.00	0.00	0.00	0.00	0.00	0.00	0.00	1,652.00	2,215.50	3,867.50
103	อบต.โนนหนามแดง	0.00	0.00	0.00	0.00	0.00	0.00	0.00	461.50	768.00	1,229.50
	รวม	106,905.00	81,723.00	142,704.50	107,343.00	85,701.50	126,418.50	115,420.50	125,386.50	120,025.00	1,011,627.50
	<b>โครงการชลประทานอุบลราชธานี</b>										
104	สำนักงานประปาอำนาจเจริญ(สาขาเขมราฐ)	41,350.00	36,628.00	39,031.50	41,423.00	37,155.50	39,750.00	42,501.50	41,319.00	39,807.50	358,966.00
	รวม	41,350.00	36,628.00	39,031.50	41,423.00	37,155.50	39,750.00	42,501.50	41,319.00	39,807.50	358,966.00
	<b>โครงการชลประทานยโสธร</b>										
105	เทศบาลตำบลหื่องแขง	3,647.50	3,334.00	5,381.50	4,581.00	5,582.00	5,899.50	5,787.00	4,733.50	4,577.50	43,523.50
	รวม	3,647.50	3,334.00	5,381.50	4,581.00	5,582.00	5,899.50	5,787.00	4,733.50	4,577.50	43,523.50
	<b>โครงการชลประทานมุกดาหาร</b>										
106	สำนักงานประปามุกดาหาร										
	- ห้วยชีเหล็ก	14,030.17	14,153.08	14,334.59	14,172.62	14,220.09	14,242.43	14,211.71	14,224.75	14,226.30	127,815.74
	- ห้วยชะโนด	5,756.50	5,149.17	4,331.89	5,079.19	4,853.41	4,754.83	4,895.81	4,834.68	4,828.44	44,483.92
	- ห้วยมุก	5,227.50	7,705.00	6,127.00	6,353.17	6,728.39	6,402.85	6,494.80	6,542.02	6,479.89	58,060.62
	รวม	25,014.17	27,007.25	24,793.48	25,604.98	25,801.89	25,400.11	25,602.32	25,601.45	25,534.63	230,360.28
	<b>โครงการชลประทานนครพนม</b>										
107	อบต.บ้านผึ้ง	2,831.50	392.00	1,832.00	2,101.00	1,906.00	1,601.00	1,808.00	1,938.00	1,871.00	16,280.50
	รวม	2,831.50	392.00	1,832.00	2,101.00	1,906.00	1,601.00	1,808.00	1,938.00	1,871.00	16,280.50
	<b>โครงการส่งน้ำและบำรุงรักษาภูมิภาชีล่าง</b>										
	การประปาส่วนภูมิภาค	0.00	0.00	0.00	0.00	0.00	0.00	0.00	0.00	0.00	0.00
	รวม	0.00	0.00	0.00	0.00	0.00	0.00	0.00	0.00	0.00	0.00
	<b>รวมสำนักชลประทานที่ 7</b>	<b>179,748.17</b>	<b>149,084.25</b>	<b>213,742.98</b>	<b>181,052.98</b>	<b>156,146.89</b>	<b>199,069.11</b>	<b>191,119.32</b>	<b>198,978.45</b>	<b>191,815.63</b>	<b>1,660,757.78</b>
	<b>สำนักชลประทานที่ 8</b>										
	<b>โครงการชลประทานสุรินทร์</b>										
108	การประปาเทศบาลตำบลก้งแอน	37,021.50	40,996.00	41,712.50	42,633.50	35,586.50	40,156.00	38,540.00	39,816.50	39,121.00	355,583.50
	รวม	37,021.50	40,996.00	41,712.50	42,633.50	35,586.50	40,156.00	38,540.00	39,816.50	39,121.00	355,583.50



## รายละเอียดรายได้ค่าชลประทานประจำปีงบประมาณ 2560

ประจำเดือน มิถุนายน 2560

ลำดับที่	สำนัก / โครงการ / รายชื่อผู้ใช้น้ำ	ตุลาคม 2559	พฤศจิกายน 2559	ธันวาคม 2559	มกราคม 2560	กุมภาพันธ์ 2560	มีนาคม 2560	เมษายน 2560	พฤษภาคม 2560	มิถุนายน 2560	รวมทั้งสิ้น
130	การประปาส่วนภูมิภาค สาขาสี่คิ้ว	488,109.00	484,483.00	478,767.00	564,680.00	463,167.00	523,710.00	509,914.40	498,930.46	510,851.49	4,522,612.35
131	บมจ. ปทุมไรซ์มิล แอนด์ แกรนารี	256.00	506.00	644.00	7,540.00	8,802.00	6,876.00	1,472.00	0.00	0.00	26,096.00
132	บจ. เอ็นไอซี แป้งมันสำเริงรูป	3,839.00	4,266.00	5,772.00	4,281.00	5,379.00	5,987.00	7,052.00	7,886.00	6,681.00	51,143.00
133	บริษัท ชัยภูมิพืชผล จำกัด	32,748.00	12,382.00	21,310.00	5,289.00	5,010.00	12,832.00	13,666.00	2,547.00	11,523.00	117,307.00
134	บริษัท 505 โภกภัณฑ์ จำกัด	7,500.00	7,500.00	7,500.00	7,500.00	7,500.00	7,500.00	7,500.00	7,500.00	7,500.00	67,500.00
135	บมจ. ซีพี เอฟ (ประเทศไทย) (ฟาร์ม1)	345.00	6,342.00	5,362.00	7,553.00	7,476.00	7,493.00	6,483.00	6,752.00	3,785.00	51,591.00
136	บมจ.กรุงเทพโปรดิวส์ บมจ. ซีพี เอฟ (ประเทศไทย)										
	- โรงพักไขสูงเนิน	2,343.50	2,658.50	3,643.00	3,081.00	2,921.50	4,208.00	4,097.00	2,899.00	2,780.00	28,631.50
	- ฟาร์มลาดบัวขาว (ฟาร์ม 2)	7,205.00	6,881.00	5,381.00	8,167.00	8,143.00	8,907.00	7,994.00	9,567.00	6,940.00	69,185.00
	- ฟาร์มกุดจิก	1,327.50	993.50	2,075.50	1,627.50	2,237.50	2,272.00	1,882.00	2,227.00	95.00	14,737.50
	- ฟาร์มบุนใหญ่	100.50	2,023.00	2,511.50	2,805.50	3,572.50	3,675.00	2,754.00	2,670.50	2,051.00	22,163.50
137	สำนักงานเทศบาลตำบลคลองไผ่	18,602.00	18,512.00	18,747.00	21,274.00	17,788.00	19,337.00	17,193.00	17,041.00	13,647.00	162,141.00
138	บริษัท แหลมทองโพธิ์ จำกัด	32,688.00	62,263.50	47,913.00	34,314.00	40,625.50	42,612.00	36,110.00	49,232.00	49,849.00	395,607.00
139	หจก.โรงงานแข็งพัฒนาจิก (สี่คิ้ว)	665.00	835.00	540.00	700.00	625.00	750.00	730.00	275.00	370.00	5,490.00
140	นายกเทศมนตรีตำบลกุดจิก	6,241.50	5,510.00	5,770.00	5,710.00	5,705.00	5,775.00	5,925.00	5,825.00	5,975.00	52,436.50
141	บริษัท ซีพีเอสอุตสาหกรรม จำกัด	5,182.00	7,304.00	7,645.00	8,721.00	6,104.00	11,293.00	2,454.00	6,773.00	9,500.00	64,976.00
142	บจ. คอร์นิโปรดักส์อามิตาส (ประเทศไทย)	71,125.00	130,848.00	60,173.00	153,597.00	99,816.00	118,919.00	99,547.00	118,036.00	86,975.00	939,036.00
143	บริษัท ราชสีมา ผลิตภัณฑ์จำกัด	9,980.00	8,740.00	8,860.00	10,280.00	10,035.00	8,410.00	8,925.00	5,995.00	7,195.00	78,420.00
144	บมจ.เอ็นอีพี อสังหาริมทรัพย์และอุตสาหกรรม	0.00	0.00	0.00	0.00	0.00	0.00	0.00	0.00	0.00	0.00
145	บมจ. แผ่นดินทองเฟรชเฟอर्टดีเวลอปเม้นท์	0.00	0.00	0.00	0.00	0.00	0.00	0.00	0.00	0.00	0.00
146	เทศบาลตำบลบ้านใหม่	74,756.00	75,466.00	76,945.00	75,992.00	76,053.00	75,572.00	75,537.00	75,556.00	75,967.00	681,844.00
147	นายกองค์การบริหารส่วนตำบลโป่งแดง	2,210.00	2,255.00	2,290.00	2,217.50	2,225.50	2,237.50	2,270.00	2,230.00	2,280.00	20,215.50
148	การประปาเทศบาลนครราชสีมา										
	- โรงสูบน้ำเขื่อนลำตะคอง (ท่อ 174)	628,933.00	607,591.50	626,307.00	626,824.00	488,070.50	550,139.00	531,954.00	550,294.00	449,288.00	5,059,401.00
	- โรงสูบน้ำเขื่อนมะขามเฒ่า (2มาตรฐาน)	52,500.00	0.00	0.00	0.00	0.00	0.00	11,529.00	5,276.50	54,135.50	123,441.00
	- โรงสูบน้ำฝายอชฎา	17,437.50	42,283.00	91,122.50	31,612.50	31,167.50	28,622.50	28,570.00	26,822.50	26,200.00	323,838.00
149	สำนักงานเทศบาลตำบลโคกกรวด	58,940.00	63,440.00	70,690.00	41,160.00	60,105.00	70,595.00	66,180.00	65,165.00	69,770.00	566,045.00
150	บจ. อาทิตยไฮเวย์	470.00	492.00	478.00	492.00	463.00	492.00	532.50	494.00	482.00	4,395.50
151	บจ. ไชยนิษฐาอุตสาหกรรม	95,364.50	100,052.50	100,684.00	104,104.50	115,139.50	78,933.50	32,615.00	55,772.00	101,787.50	784,453.00
152	หจก.สวนเมืองพร	278.00	281.00	273.00	377.00	302.00	195.00	153.00	228.00	252.00	2,339.00
153	บ.ฟาร์มสูงเนิน จำกัด	113,398.00	121,115.50	134,173.00	120,909.00	124,360.50	124,043.50	112,251.50	115,528.00	120,261.00	1,086,040.00
154	หจก.โรงงานแข็งเมืองย่า	196.50	551.50	2,067.00	1,335.00	2,953.50	3,061.50	4,000.00	3,550.00	3,259.50	20,974.50
155	การประปาสุขาภิบาลบ้านโนน (อบต.โป่งแดง)	0.00	0.00	0.00	0.00	0.00	0.00	0.00	0.00	0.00	0.00
156	การประปาสุขาภิบาลกุดจิก	0.00	0.00	0.00	0.00	0.00	0.00	0.00	0.00	0.00	0.00
157	หจก.โคราชไอซ์ (โรงงานแข็งเอ็มพี)	12,121.50	12,454.50	7,953.00	1,051.50	1,506.00	3,052.00	3,647.50	5,152.50	11,694.00	58,632.50

## รายละเอียดรายได้ค่าชลประทานประจำปีงบประมาณ 2560

ประจำเดือน มิถุนายน 2560

ลำดับที่	สำนัก / โครงการ / รายชื่อผู้ใช้น้ำ	ตุลาคม 2559	พฤศจิกายน 2559	ธันวาคม 2559	มกราคม 2560	กุมภาพันธ์ 2560	มีนาคม 2560	เมษายน 2560	พฤษภาคม 2560	มิถุนายน 2560	รวมทั้งสิ้น
158	ห้างหุ้นส่วนจำกัด โรงน้ำแข็งมิตรภาพนครราชสีมา	826.00	921.50	1,050.50	1,006.50	1,018.00	1,302.50	1,246.00	1,157.00	1,238.50	9,766.50
	รวม	1,745,688.00	1,788,951.50	1,796,647.00	1,854,201.50	1,598,271.00	1,728,802.00	1,604,183.90	1,651,381.46	1,642,332.49	15,410,458.85
	โครงการชลประทานนครราชสีมา										
159	เทศบาลตำบลเมืองใหม่โคกกรวด	2,766.00	251.50	2,093.00	46.50	2,760.50	221.00	5,344.00	2,093.00	2,761.00	18,336.50
160	เทศบาลตำบลโขงยมงคล	2,331.00	2,337.00	2,413.00	2,921.00	1,764.00	2,118.00	1,976.50	1,670.00	1,596.50	19,127.00
	รวม	5,097.00	2,588.50	4,506.00	2,967.50	4,524.50	2,339.00	7,320.50	3,763.00	4,357.50	37,463.50
	<b>รวมสำนักชลประทานที่ 8</b>	<b>3,664,424.00</b>	<b>3,844,153.00</b>	<b>4,370,538.50</b>	<b>4,177,135.50</b>	<b>3,664,783.50</b>	<b>4,396,558.00</b>	<b>4,066,890.40</b>	<b>4,135,740.96</b>	<b>3,952,399.49</b>	<b>36,272,623.35</b>
	สำนักชลประทานที่ 9										
	โครงการชลประทานครนายนก										
161	การประปาส่วนภูมิภาค สาขาครนายนก	94,722.60	87,535.32	101,785.25	145,653.00	134,722.00	189,081.50	89,988.50	47,963.50	131,013.50	1,022,465.17
	รวม	94,722.60	87,535.32	101,785.25	145,653.00	134,722.00	189,081.50	89,988.50	47,963.50	131,013.50	1,022,465.17
	โครงการชลประทานฉะเชิงเทรา										
162	การประปาส่วนภูมิภาค สาขาพนัสนิคม(2มาตร)	333,026.50	290,127.00	282,921.00	273,659.00	240,377.12	293,327.88	379,540.50	399,389.50	448,725.50	2,941,094.00
163	บริษัท อินดัสเตรียล วอเตอร์ รีซอร์ส แมนเนจเม้นท์ จำกัด	82,235.00	137,355.00	262,845.00	130,989.00	133,456.00	177,060.00	202,275.00	195,750.00	191,695.00	1,513,660.00
164	บริษัท ทรัพยากรน้ำสยาม จำกัด	0.00	0.00	0.00	0.00	0.00	0.00	0.00	0.00	0.00	0.00
165	เทศบาลนครตำบลเขาหินซ้อน	0.00	0.00	0.00	0.00	0.00	0.00	0.00	0.00	0.00	0.00
	รวม	415,261.50	427,482.00	545,766.00	404,648.00	373,833.12	470,387.88	581,815.50	595,139.50	640,420.50	4,454,754.00
	โครงการชลประทานระยอง										
166	บ.จัดการและพัฒนาทรัพยากรน้ำภาคตะวันออก(4มาตร)	7,259,896.50	8,206,303.50	5,645,012.00	10,960,300.00	8,964,000.00	5,771,400.00	6,063,600.00	8,361,400.00	8,723,300.00	69,955,212.00
167	การประปาส่วนภูมิภาค สาขาปากน้ำประแสร์	77,708.00	75,891.00	79,062.00	78,992.50	74,110.50	78,822.50	79,538.50	80,274.50	78,129.00	702,528.50
168	อบต.แม่ไม้คู่	1,365.50	1,339.50	1,362.00	1,364.50	1,165.00	1,433.00	1,332.00	1,347.00	1,285.00	11,993.50
169	บริษัท ไทยแพฟิต้า จำกัด	27,910.00	48,025.00	22,575.00	37,975.00	31,650.00	36,800.00	33,625.00	22,900.00	18,650.00	280,110.00
170	การประปาส่วนภูมิภาค สาขาระยอง (2มาตร)	1,044,695.50	997,085.50	1,006,597.00	1,035,705.00	997,112.50	1,152,683.50	1,124,041.50	1,163,074.00	1,144,094.50	9,665,089.00
171	บริษัท ไออาร์พีซี จำกัด (มหาชน)	850,308.00	911,641.00	1,003,798.50	910,987.50	562,539.00	619,149.50	996,245.50	1,010,913.50	964,320.50	7,829,903.00
172	บริษัท สวนอุตสาหกรรมโรจนะ จำกัด	16,478.00	103,290.00	74,911.50	65,596.00	74,200.00	99,573.00	110,782.50	192,727.50	188,488.50	926,047.00
173	การประปาส่วนภูมิภาคสาขาบ้านฉาง	341,042.50	331,533.00	292,661.50	257,512.50	313,122.50	363,841.50	360,544.00	347,247.00	350,568.00	2,958,072.50
174	อบต.ปลวกแดง	30,207.50	30,503.00	27,207.00	33,712.50	26,831.00	32,758.00	40,248.00	35,732.50	31,423.00	288,622.50
	รวม	9,649,611.50	10,705,611.50	8,153,186.50	13,382,145.50	11,044,730.50	8,156,461.00	8,809,957.00	11,215,616.00	11,500,258.50	92,617,578.00
	โครงการชลประทานชลบุรี										
175	องค์การบริหารส่วนตำบลหนองขาม	4,185.50	5,205.50	4,579.50	3,842.00	4,514.50	2,650.00	6,200.00	6,000.00	6,200.00	43,377.00
176	บริษัท ไทยออยล์ จำกัด	81,006.00	127,558.00	150,947.50	166,462.50	168,102.00	148,665.00	164,345.00	155,331.50	163,584.50	1,326,002.00
177	การประปาส่วนภูมิภาค สาขาพิทยา										
	- อ่างเก็บน้ำห้วยสะพาน	84,941.00	62,668.00	13,468.50	4,416.50	57,343.00	28,098.50	92,164.00	244,354.00	241,493.00	828,946.50
	- อ่างเก็บน้ำหนองกลางดง	236,078.00	91,942.50	41,957.00	11,723.50	58,360.00	12,951.00	0.00	0.00	0.00	453,012.00
	- อ่างเก็บน้ำห้วยขุนจิต	56,846.50	13,096.50	21,818.50	8,628.00	32,255.50	24,275.00	0.00	3,605.50	25,803.00	186,328.50
	- อ่างเก็บน้ำมบประชัน	557,067.50	427,437.00	488,155.50	568,089.50	563,197.00	486,045.00	441,326.00	420,920.00	472,396.00	4,424,633.50



## รายละเอียดรายได้ค่าชลประทานประจำปีงบประมาณ 2560

ประจำเดือน มิถุนายน 2560

ลำดับที่	สำนัก / โครงการ / รายชื่อผู้ใช้น้ำ	ตุลาคม 2559	พฤศจิกายน 2559	ธันวาคม 2559	มกราคม 2560	กุมภาพันธ์ 2560	มีนาคม 2560	เมษายน 2560	พฤษภาคม 2560	มิถุนายน 2560	รวมทั้งสิ้น
	- อ่างเก็บน้ำชากนอก	121,357.00	118,958.50	100,522.50	70,500.50	144,712.50	143,713.00	136,377.00	221,371.00	202,145.50	1,259,657.50
178	การประปาส่วนภูมิภาค สาขาชลบุรี										
	- อ่างเก็บน้ำบางพระ	1,647,128.00	1,978,713.00	2,742,003.50	2,956,794.50	2,859,303.50	2,385,658.50	2,775,559.00	2,696,495.00	2,761,630.00	22,803,285.00
179	บ.จัดการและพัฒนาทรัพยากรน้ำภาคตะวันออก										
	- อ่างบางพระ	0.00	0.00	0.00	0.00	0.00	128,932.00	691,186.50	1,180,648.00	1,832,954.50	3,833,721.00
	- หนองค้อ	289,255.00	208,468.00	110,253.00	212,117.50	292,449.50	417,810.00	620,684.50	1,514,763.50	288,675.50	3,954,476.50
180	บริษัท ฟู้ดแอนด์ดริ้งส์ (มหาชน) จำกัด	31,792.50	30,053.00	25,037.00	21,865.00	23,534.00	19,560.00	23,555.00	30,375.50	41,576.00	247,348.00
181	บจ.อุตสาหกรรมน้ำตาลชลบุรี	0.00	0.00	0.00	0.00	0.00	0.00	0.00	0.00	0.00	0.00
182	บริษัท ศรีราชาฟาร์มจระเข้และผลิตภัณฑ์ จำกัด	5,218.00	5,971.50	8,711.50	10,947.00	11,082.50	9,054.00	5,879.50	8,889.50	7,176.00	72,929.50
183	การไฟฟ้าฝ่ายผลิตแห่งประเทศไทย	21,993.50	30,508.00	56,322.00	43,510.50	50,505.00	35,970.50	52,364.00	42,641.50	23,195.50	357,010.50
184	บริษัท แอมเทลกรุ๊ป กรุงเทพ จำกัด	0.00	0.00	0.00	0.00	0.00	0.00	0.00	0.00	0.00	0.00
185	การประปาส่วนภูมิภาค สาขาบ้านบึง	126,070.00	127,322.50	126,564.00	157,348.50	215,511.50	125,680.00	354,204.50	251,397.50	247,886.50	1,731,985.00
186	การประปาส่วนภูมิภาคสาขาศรีราชา (อ่างหนองค้อ)	0.00	0.00	24,196.50	102,628.50	138,788.50	26,899.50	446,384.50	377,482.00	535,763.00	1,652,142.50
	รวม	3,262,938.50	3,227,902.00	3,914,536.50	4,338,874.00	4,619,659.00	3,995,962.00	5,810,229.50	7,154,274.50	6,850,479.00	43,174,855.00
	<b>โครงการชลประทานตราด</b>										
187	การประปาส่วนภูมิภาค สาขาตราด										
	- อ่างฯ เขาระงับภัย (2มาตร)	248,222.50	240,359.00	248,769.00	255,593.50	231,277.50	256,475.50	248,210.50	256,938.00	248,545.50	2,234,391.00
	- อ่างฯ บ้านมะนาว	25,654.00	24,747.00	25,055.50	23,376.00	21,138.00	21,895.50	22,356.50	25,925.00	19,273.00	209,420.50
188	บจก.สมิงฟู๊ดส์(2มาตร)	0.00	0.00	0.00		25,272.00	55,283.50	18,874.50	17,662.00	18,243.00	135,335.00
	รวม	273,876.50	265,106.00	273,824.50	278,969.50	277,687.50	333,654.50	289,441.50	300,525.00	286,061.50	2,579,146.50
	<b>โครงการส่งน้ำและบำรุงรักษาประแสร์</b>										
189	องค์การบริหารส่วนตำบลชุมแสง	2,009.50	1,961.50	2,068.00	2,077.00	1,885.00	2,090.00	2,040.00	2,070.00	2,004.00	18,205.00
190	บริษัท ระยองกลาส อินดัสทรี จำกัด	262.00	262.00	329.00	287.00	836.00	1,010.00	667.00	731.00	228.00	4,612.00
191	เทศบาลตำบลบ้านนา	1,469.50	1,434.50	1,496.00	1,498.50	1,379.00	1,495.00	1,453.50	0.00	0.00	10,226.00
192	บริษัทจัดการและพัฒนาทรัพยากรน้ำภาคตะวันออก จำกัด (มหาชน)(คลองใหญ่)	3,392,356.80	1,786,372.20	1,868,367.40	1,820,280.50	2,067,698.50	2,336,603.00	2,247,977.50	2,073,026.00	0.00	17,592,681.90
193	บริษัทจัดการและพัฒนาทรัพยากรน้ำภาคตะวันออก จำกัด (มหาชน)(หนองปลาไหล)	66,672.00	1,914,711.50	2,361,284.00	2,410,541.00	1,807,877.50	962,365.50	875,097.50	855,314.00	0.00	11,253,863.00
194	การประปาส่วนภูมิภาค สาขาพิทยา (ชั้นพิเศษ)	1,549,796.00	1,786,372.20	1,868,367.40	1,820,280.50	2,067,698.50	2,336,603.00	2,247,977.50	2,073,026.00	0.00	15,750,121.10
195	การประปาส่วนภูมิภาค สาขาระยอง	0.00	0.00	0.00	10,525.00	59,316.00	19,425.50	4,196.50	3,925.00	0.00	97,388.00
196	การประปาส่วนภูมิภาค สาขาปากน้ำประแสร์	0.00	0.00	0.00	0.00	0.00	0.00	0.00	0.00	3,926.50	3,926.50
	รวม	5,012,565.80	5,491,113.90	6,101,911.80	6,065,489.50	6,006,690.50	5,659,592.00	5,379,409.50	5,008,092.00	6,158.50	44,731,023.50
	<b>โครงการส่งน้ำและบำรุงรักษานวนน่านปราการชล</b>										
197	โรงไฟฟ้าพลังน้ำเขื่อนขุนด่านปราการชล	587,241.75	241,065.04	147,562.21	729,906.01	549,265.65	477,007.78	595,109.82	37,358.94	549.47	3,365,066.67
	รวม	587,241.75	241,065.04	147,562.21	729,906.01	549,265.65	477,007.78	595,109.82	37,358.94	549.47	3,365,066.67
	<b>โครงการชลประทานสระแก้ว</b>										
197	การประปาส่วนภูมิภาค สาขาวัฒนานคร	0.00	103,812.00	49,710.00	52,855.00	34,768.50	67,825.00	50,253.00	50,411.00	48,122.00	457,756.50
	รวม	0.00	103,812.00	49,710.00	52,855.00	34,768.50	67,825.00	50,253.00	50,411.00	48,122.00	457,756.50

## รายละเอียดรายได้ค่าชลประทานประจำปีงบประมาณ 2560

ประจำเดือน มิถุนายน 2560

ลำดับที่	สำนัก / โครงการ / รายชื่อผู้ใช้น้ำ	ตุลาคม 2559	พฤศจิกายน 2559	ธันวาคม 2559	มกราคม 2560	กุมภาพันธ์ 2560	มีนาคม 2560	เมษายน 2560	พฤษภาคม 2560	มิถุนายน 2560	รวมทั้งสิ้น
	<b>รวมสำนักชลประทานที่ 9</b>	<b>19,296,218.15</b>	<b>20,549,627.76</b>	<b>19,288,282.76</b>	<b>25,398,540.51</b>	<b>23,041,356.77</b>	<b>19,349,971.66</b>	<b>21,606,204.32</b>	<b>24,409,380.44</b>	<b>19,463,062.97</b>	<b>192,402,645.34</b>
	<u>สำนักชลประทานที่ 10</u>										
	<u>โครงการส่งน้ำและบำรุงรักษาคลองเพ็ญ - เส้าไห้</u>										
198	บริษัท กระเบื้องกระดาดไทย จำกัด	5,440.00	4,974.50	5,699.50	6,313.00	6,880.50	7,419.00	5,783.00	6,965.50	9,822.50	59,297.50
199	หจก.สระบุรีไอซ์	8,373.50	7,901.00	8,286.00	6,089.50	2,637.50	2,367.50	2,351.00	2,452.50	7,714.00	48,172.50
	<b>รวม</b>	<b>13,813.50</b>	<b>12,875.50</b>	<b>13,985.50</b>	<b>12,402.50</b>	<b>9,518.00</b>	<b>9,786.50</b>	<b>8,134.00</b>	<b>9,418.00</b>	<b>17,536.50</b>	<b>107,470.00</b>
	<u>โครงการส่งน้ำและบำรุงรักษาทองแค</u>										
200	สำนักงานประปาบ้านหมี่										
	- ประปาภูมิภาคสาขาบ้านหมี่	105,296.00	133,683.50	43,171.50	88,789.50	61,713.00	54,694.50	55,279.00	112,899.50	90,235.00	745,761.50
	- ประปาภูมิภาคสาขาบ้านหมี่ (โคกสำโรง)	107,509.00	136,776.00	108,682.50	130,525.50	121,816.50	122,129.00	123,352.00	142,758.00	91,296.00	1,084,844.50
201	นายประสงค์ กระตุนาค	500.50	441.50	407.50	511.50	470.00	616.00	532.50	539.50	563.00	4,582.00
202	อบต.หนองกระเบียน	2,221.50	2,308.50	2,032.00	2,187.50	2,176.00	2,132.00	2,165.50	2,158.00	2,152.00	19,533.00
203	ประปาหนองทรายขาว										
	- จุดที่ 1	4,055.00	4,071.00	4,066.00	4,064.00	4,067.00	4,066.00	5,638.50	4,590.50	4,765.00	39,383.00
	- จุดที่ 2	4,842.00	6,304.00	6,185.50	6,995.50	5,853.00	6,668.50	6,207.50	11,745.50	1,569.50	56,371.00
204	หจก.ลพบุรีจินตคณิตก่อสร้าง	638.50	741.00	847.00	1,040.00	863.00	599.00	834.00	765.50	733.00	7,061.00
205	ประปาหมู่บ้านสระตาแฉะ	0.00	0.00	0.00	0.00	0.00	0.00	0.00	0.00	0.00	0.00
206	อบต.หนองเมือง	5,276.00	6,378.50	5,960.00	5,837.50	5,484.50	5,494.00	6,646.50	6,670.00	5,415.00	53,162.00
207	องค์การบริหารส่วนตำบลสายห้วยแก้ว	1,387.50	1,650.00	1,547.00	1,528.50	1,575.00	1,550.00	1,551.00	1,559.00	1,553.50	13,901.50
	<b>รวม</b>	<b>231,726.00</b>	<b>292,354.00</b>	<b>172,899.00</b>	<b>241,479.50</b>	<b>204,018.00</b>	<b>197,949.00</b>	<b>202,206.50</b>	<b>283,685.50</b>	<b>198,282.00</b>	<b>2,024,599.50</b>
	<u>โครงการชลประทานลพบุรี</u>										
208	บริษัท สหฟาร์ม จำกัด	0.00	0.00	0.00	0.00	0.00	0.00	0.00	0.00	0.00	0.00
	<b>รวม</b>	<b>0.00</b>	<b>0.00</b>	<b>0.00</b>	<b>0.00</b>	<b>0.00</b>	<b>0.00</b>	<b>0.00</b>	<b>0.00</b>	<b>0.00</b>	<b>0.00</b>
	<u>โครงการส่งน้ำและบำรุงรักษาโคกกระเทียม</u>										
209	กองการประปาเทศบาลเมืองลพบุรี	69,145.00	75,125.00	90,060.00	70,200.00	69,370.00	82,370.00	67,620.00	67,890.00	62,785.00	654,565.00
210	การประปาหมู่บ้านไผ่ขวาง	3,540.50	328.00	3,276.50	4,058.00	4,189.00	5,154.50	4,557.00	4,948.00	4,748.50	34,800.00
211	การประปาส่วนภูมิภาค สาขา ลพบุรี	467,500.50	467,267.50	466,606.00	477,757.50	477,502.50	477,021.50	478,929.50	483,719.00	469,207.50	4,265,511.50
212	การประปาส่วนภูมิภาค สาขาพระพุทธบาท	41,980.00	44,525.00	41,700.50	42,203.00	40,650.00	41,105.00	41,262.50	41,505.50	42,100.50	377,032.00
213	บจ.ลพบุรีน้ำแข็งหลอด	1,917.50	1,802.50	1,969.00	1,487.00	1,556.00	2,374.50	2,534.50	2,491.50	2,395.50	18,528.00
214	คุณอุไรวรรณ วุฒิวณิช	716.50	865.50	885.50	711.00	763.50	997.50	1,130.00	940.00	1,038.50	8,048.00
215	คุณปรานอม จ้วงพานิช	818.50	1,075.00	1,325.00	1,397.00	1,278.00	1,566.00	1,555.50	1,290.00	1,328.50	11,633.50
	<b>รวม</b>	<b>585,618.50</b>	<b>590,988.50</b>	<b>605,822.50</b>	<b>597,813.50</b>	<b>595,309.00</b>	<b>610,589.00</b>	<b>597,589.00</b>	<b>602,784.00</b>	<b>583,604.00</b>	<b>5,370,118.00</b>
	<u>โครงการส่งน้ำและบำรุงรักษามโนรมย์</u>										
216	เทศบาลตำบลช่องแค	19,000.00	19,000.00	19,000.00	19,000.00	19,000.00	19,000.00	19,000.00	19,000.00	19,000.00	171,000.00
217	บจ.กิจรุ่งเรืองชัยนาท	0.00	0.00	0.00	0.00	0.00	0.00	0.00	0.00	0.00	0.00
218	บริษัท พรทิพย์ จำกัด	4,207.00	3,957.00	3,872.00	3,307.00	3,712.00	4,615.00	4,232.00	4,851.00	4,987.00	37,740.00

## รายละเอียดรายได้ค่าชลประทานประจำปีงบประมาณ 2560

ประจำเดือน มิถุนายน 2560

ลำดับที่	สำนัก / โครงการ / รายชื่อผู้ใช้น้ำ	ตุลาคม 2559	พฤศจิกายน 2559	ธันวาคม 2559	มกราคม 2560	กุมภาพันธ์ 2560	มีนาคม 2560	เมษายน 2560	พฤษภาคม 2560	มิถุนายน 2560	รวมทั้งสิ้น
219	โรงงานเชิงพรหมบุรี 2	1,491.00	1,880.00	1,046.00	1,041.00	1,577.00	1,293.00	2,003.00	1,892.00	1,784.00	14,007.00
220	เทศบาลตำบลตากลี	62,500.00	62,500.00	62,500.00	62,500.00	62,500.00	62,500.00	62,500.00	62,500.00	62,500.00	562,500.00
221	บมจ.ชลประทานเชียงใหม่	6,000.00	6,000.00	6,000.00	6,000.00	6,000.00	6,000.00	6,000.00	6,000.00	6,000.00	54,000.00
	รวม	93,198.00	93,337.00	92,418.00	91,848.00	92,789.00	93,408.00	93,735.00	94,243.00	94,271.00	839,247.00
	<u>โครงการส่งน้ำและบำรุงรักษาป่าสักใต้</u>										
222	การประปาส่วนภูมิภาคสาขาหนองแค(2มาตรา)	235,895.00	281,368.50	241,951.50	247,385.00	272,869.00	250,192.50	256,725.00	263,019.50	685,017.50	2,734,423.50
223	นายชนะ ผินจิรพงศ์	38.50	52.50	73.00	125.50	169.50	147.00	117.00	88.00	33.00	844.00
224	การไฟฟ้าฝ่ายผลิตแห่งประเทศไทย	166,023.00	229,820.00	246,633.50	172,736.50	142,079.50	200,141.00	333,898.50	225,753.50	165,058.00	1,882,143.50
225	บจ. เดอะ สยาม เซรามิค กรุ๊ป อินดัสทรีส์	7,065.50	8,495.00	9,110.00	9,770.50	14,747.00	12,732.50	12,461.00	8,907.00	5,271.00	88,559.50
226	บมจ. ไทย - เยอรมัน เซรามิคอินดัสทรี	162,289.00	226,434.00	199,952.50	172,688.00	224,417.00	227,523.00	177,936.50	182,129.50	163,823.50	1,737,193.00
227	บริษัท ไทยบริดจสโตน จำกัด	18,690.00	18,230.00	9,235.00	8,385.00	15,755.00	16,625.00	13,588.50	37,050.00	34,130.00	171,688.50
228	นายนิวัฒน์ จีงธีรพานิช	202.50	178.50	67.50	134.50	174.00	239.50	165.00	151.00	234.50	1,547.00
229	นายธวัชชัย ไชยวัฒนาสารณสุข	281.00	334.50	273.00	116.50	122.00	194.50	311.00	279.50	304.50	2,216.50
230	บมจ. สหโมเสคอุตสาหกรรม	4,516.00	6,356.00	6,350.00	6,878.00	23,298.50	14,340.50	7,062.00	5,568.50	5,644.00	80,013.50
231	บจ. เซรามิคอุตสาหกรรมไทย	41,520.00	47,867.00	42,160.00	38,881.50	52,620.00	50,625.00	25,731.50	44,191.00	38,764.50	382,360.50
232	บจ. เหมราชสระบุรี ที่ดินอุตสาหกรรม	234,264.50	297,259.00	256,028.50	262,946.50	305,601.00	292,753.00	286,713.50	314,218.00	207,210.00	2,456,994.00
233	นายสมชาย สุนทรวัฒน์	2,532.00	2,860.50	3,178.50	2,011.50	2,975.00	2,295.50	2,670.50	3,280.00	3,264.00	25,067.50
234	บริษัท ยู เอฟ ไอ จำกัด	2,064.00	2,578.50	2,155.50	2,227.50	1,662.50	2,015.00	2,172.00	3,280.00	2,566.50	20,721.50
235	นายสุรินทร์ โรจนะ	208.00	40.50	359.00	202.50	3,491.00	257.50	687.50	860.00	847.50	6,953.50
236	บริษัท ไสสุโก้ เซรามิค จำกัด	4,685.00	9,620.00	10,245.00	10,555.00	6,275.00	5,915.00	4,495.00	4,725.00	1,945.00	58,460.00
237	การประปาส่วนภูมิภาค สาขาท่าเรือ	18,197.50	15,925.00	18,454.00	13,036.00	11,038.50	14,511.50	14,995.00	15,575.00	15,190.00	136,922.50
238	บ.ซิโน-ไทย เอ็นจีเนียริง แอนด์ คอนสตรัคชั่น	0.00	0.00	0.00	0.00	0.00	0.00	0.00	0.00	0.00	0.00
239	บจ. ผลิตภัณฑ์และวัสดุก่อสร้าง	637.00	765.50	834.00	335.00	773.50	759.00	540.50	691.50	919.50	6,255.50
	รวม	899,108.50	1,148,185.00	1,047,060.50	948,415.00	1,078,068.00	1,091,267.00	1,140,270.00	1,109,767.00	1,330,223.00	9,792,364.00
	<u>โครงการส่งน้ำและบำรุงรักษาเวียงวัง</u>										
240	สำนักงานเทศบาลตำบลลาดน้อย	7,500.00	5,425.00	2,250.00	460.00	550.00	415.00	5,515.00	9,100.00	4,270.00	35,485.00
241	บริษัท น้ำแข็งบ้านหมอ จำกัด	1,644.00	1,897.00	1,592.00	1,749.50	1,571.50	2,178.50	2,029.50	2,945.50	2,557.50	18,165.00
242	บมจ. ปูนซิเมนต์ไทย (ท่าหลวง)2มาตรา	38,207.00	35,462.50	34,104.00	39,129.00	35,938.00	43,085.00	33,207.50	44,645.50	37,820.00	341,598.50
243	บริษัท กระเบื้องกระตาขไทย จำกัด	3,565.00	11,875.00	19,365.00	985.00	18,005.00	24,855.00	320.00	11,000.00	55.00	90,025.00
244	การประปาส่วนภูมิภาค สาขาบ้านหมอ	37,360.00	24,994.34	24,994.34	42,199.50	38,905.00	36,057.50	35,710.50	36,067.00	35,648.00	311,936.18
245	การประปาส่วนภูมิภาค สาขาท่าเรือ	47,416.50	47,416.50	47,416.50	47,416.50	47,416.50	59,294.50	57,119.00	52,976.50	56,096.00	462,568.50
246	บริษัท จัมโบ้ เจดตี้ จำกัด										
	- สาขาที่1	5,846.50	3,191.50	3,507.00	276.50	2,325.00	2,325.00	2,325.00	3,627.00	2,093.50	25,517.00
	- มาตรฐานน้ำที่1 สาขาที่3	628.50	502.00	752.50	752.50	752.50	2,226.50	1,044.50	1,808.00	1,253.50	9,720.50
	- มาตรฐานน้ำที่2 สาขาที่3	9.00	125.50	109.00	289.00	417.50	431.50	293.00	58.50	74.00	1,807.00





## รายละเอียดรายได้ค่าชลประทานประจำปีงบประมาณ 2560

ประจำเดือน มิถุนายน 2560

ลำดับที่	สำนัก / โครงการ / รายชื่อผู้ใช้น้ำ	ตุลาคม 2559	พฤศจิกายน 2559	ธันวาคม 2559	มกราคม 2560	กุมภาพันธ์ 2560	มีนาคม 2560	เมษายน 2560	พฤษภาคม 2560	มิถุนายน 2560	รวมทั้งสิ้น
279	หจก.โรงสีข้าวเกษตรสมบูรณ์ชัยภูมิ	2,183.50	481.50	1,178.50	0.00	1,924.50	1,750.00	1,750.00	1,600.00	1,727.50	12,595.50
	รวม	3,638.50	1,913.00	2,525.00	1,602.50	3,375.00	3,806.50	3,453.00	3,398.00	3,461.50	27,173.00
	<u>โครงการส่งน้ำและบำรุงรักษาชัยสุตร</u>										
280	บริษัท น้ำตาลสิงห์บุรี จำกัด	6,500.00	40,000.00	40,000.00	40,000.00	40,000.00	40,000.00	40,000.00	40,000.00	40,000.00	326,500.00
281	หจก.โรงสีมานะเพื่อองฟู	0.00	0.00	0.00	0.00	0.00	0.00	0.00	0.00	0.00	0.00
282	การประปาส่วนภูมิภาคสาขาสิงห์บุรี	28,341.00	26,395.50	25,580.50	27,797.50	25,646.50	4,920.00	0.00	0.00	12,604.50	151,285.50
	รวม	34,841.00	66,395.50	65,580.50	67,797.50	65,646.50	44,920.00	40,000.00	40,000.00	52,604.50	477,785.50
	<u>โครงการส่งน้ำและบำรุงรักษาพลเทพ</u>										
283	บริษัท บีเอ็มพี เอ็นเนอร์ยี จำกัด	4,945.00	7,084.00	7,192.00	17,464.00	13,106.00	12,671.00	3,047.50	8,300.50	13,371.00	87,181.00
284	บริษัท ตะวันแดง 1999 จำกัด	11,627.00	0.00	29,196.00	1,738.00	0.00	3,057.50	1,075.00	5,632.50	597.00	52,923.00
	รวม	16,572.00	7,084.00	36,388.00	19,202.00	13,106.00	15,728.50	4,122.50	13,933.00	13,968.00	140,104.00
	<u>โครงการส่งน้ำและบำรุงรักษาหัวโอบส์</u>										
285	สำนักงานเทศบาลตำบลสามง่ามท่าโบสถ์	268.00	268.00	268.00	268.00	268.00	268.00	268.00	268.00	268.00	2,412.00
286	การประปาส่วนภูมิภาค สาขาเดิมบางนางบวช	78,614.00	69,398.50	70,923.50	60,269.50	38,193.00	78,169.00	64,974.50	58,771.50	66,298.00	585,611.50
287	การประปาส่วนภูมิภาค สาขาชัยนาท	38,001.50	36,299.00	35,460.00	34,936.50	27,544.00	37,089.50	37,071.50	36,973.00	31,988.00	315,363.00
288	โรงน้ำแข็งพรประเสริฐ	3,250.00	2,436.00	2,641.00	2,503.50	2,298.50	4,399.00	1,012.50	1,227.00	1,972.50	21,740.00
	รวม	120,133.50	108,401.50	109,292.50	97,977.50	68,303.50	119,925.50	103,326.50	97,239.50	100,526.50	925,126.50
	<u>โครงการส่งน้ำและบำรุงรักษากระเสียว</u>										
289	การประปาส่วนภูมิภาค สาขาค้านช้าง	64,979.50	65,023.50	69,417.00	68,864.00	65,152.00	75,194.00	73,820.00	70,829.50	66,718.50	619,998.00
290	บริษัท ไทยอะโกรเอ็นเนอร์ยี จำกัด	62,715.00	26,240.00	54,605.00	69,890.00	91,260.00	172,320.00	68,550.00	69,145.00	71,240.00	685,965.00
291	บริษัท น้ำตาลมิตรผล จำกัด										
	- จุดที่ 1	24,015.50	13,852.50	22,936.50	12,390.00	10,481.00	25,406.00	15,924.50	28,345.50	17,280.50	170,632.00
	- จุดที่ 2	28.00	360.50	4,434.00	898.00	9,299.00	31,360.00	5,110.00	0.00	11,212.00	62,701.50
	- จุดที่ 3	95,903.00	58,968.50	106,115.00	90,279.00	75,519.00	86,295.50	86,104.50	86,366.00	67,624.00	753,174.50
	รวม	247,641.00	164,445.00	257,507.50	242,321.00	251,711.00	390,575.50	249,509.00	254,686.00	234,075.00	2,292,471.00
	<u>โครงการส่งน้ำและบำรุงรักษาสามชุก</u>										
292	โรงน้ำแข็งสุวรรณประดิษฐ์	2,930.00	2,336.00	2,261.00	1,948.00	1,854.00	2,226.00	987.00	3,027.00	1,437.00	19,006.00
293	โรงน้ำแข็งสามชุก	500.00	587.00	577.00	563.00	608.00	596.00	518.00	539.00	516.00	5,004.00
294	โรงสีไฟ ล เอกเจริญ	0.00	0.00	0.00	0.00	0.00	0.00	0.00	0.00	0.00	0.00
295	โรงสีไฟบ้านกร่าง	101.00	63.00	48.00	0.00	53.00	107.00	68.00	35.00	2.00	477.00
296	บริษัท อุตสาหกรรมน้ำตาลสุพรรณบุรี จำกัด	7,000.00	9,670.00	25,382.00	22,313.00	21,414.00	24,420.00	10,343.00	7,476.00	6,705.00	134,723.00
	รวม	10,531.00	12,656.00	28,268.00	24,824.00	23,929.00	27,349.00	11,916.00	11,077.00	8,660.00	159,210.00
	<u>โครงการส่งน้ำและบำรุงรักษาผักไห่</u>										
297	การประปาส่วนภูมิภาค สาขาผักไห่	29,482.00	30,645.00	37,693.50	31,044.50	30,637.00	35,403.50	33,554.50	33,935.50	37,033.50	299,429.00
	รวม	29,482.00	30,645.00	37,693.50	31,044.50	30,637.00	35,403.50	33,554.50	33,935.50	37,033.50	299,429.00

## รายละเอียดรายได้ค่าชลประทานประจำปีงบประมาณ 2560

ประจำเดือน มิถุนายน 2560

ลำดับที่	สำนัก / โครงการ / รายชื่อผู้ใช้น้ำ	ตุลาคม 2559	พฤศจิกายน 2559	ธันวาคม 2559	มกราคม 2560	กุมภาพันธ์ 2560	มีนาคม 2560	เมษายน 2560	พฤษภาคม 2560	มิถุนายน 2560	รวมทั้งสิ้น
	<b>โครงการส่งน้ำและบำรุงรักษาบางมณี</b>										
298	บริษัท เรียบพลีพัฒนา จำกัด	2,370.50	1,722.50	674.50	122.50	66.50	143.00	252.00	291.00	151.50	5,794.00
299	การประปาส่วนภูมิภาคสาขาสิงห์บุรี	10,430.00	9,935.00	9,791.50	10,611.00	9,699.50	11,267.50	12,037.00	10,950.00	9,787.00	94,508.50
	รวม	12,800.50	11,657.50	10,466.00	10,733.50	9,766.00	11,410.50	12,289.00	11,241.00	9,938.50	100,302.50
	<b>โครงการส่งน้ำและบำรุงรักษาโพธิ์พระยา</b>										
300	การประปาส่วนภูมิภาค สาขาสุพรรณบุรี	297,059.00	277,600.50	276,678.50	308,959.50	266,563.50	300,210.50	267,722.00	308,559.50	303,297.50	2,606,650.50
	รวม	297,059.00	277,600.50	276,678.50	308,959.50	266,563.50	300,210.50	267,722.00	308,559.50	303,297.50	2,606,650.50
	<b>รวมสำนักชลประทานที่ 12</b>	<b>993,721.29</b>	<b>2,231,676.61</b>	<b>1,794,502.71</b>	<b>1,840,395.75</b>	<b>1,638,086.06</b>	<b>1,964,291.96</b>	<b>1,693,113.90</b>	<b>2,009,363.47</b>	<b>3,064,587.04</b>	<b>17,229,738.79</b>
	<b>สำนักชลประทานที่ 13</b>										
	<b>โครงการส่งน้ำและบำรุงรักษานครปฐม</b>										
301	เทศบาลนครนครปฐม	270,000.00	270,000.00	270,000.00	270,000.00	270,000.00	270,000.00	270,000.00	270,000.00	270,000.00	2,430,000.00
302	เทศบาลเมืองนครปฐม	92,198.50	81,621.50	76,560.00	94,810.00	94,787.50	90,978.00	101,570.50	84,413.50	80,571.00	797,510.50
	รวม	362,198.50	351,621.50	346,560.00	364,810.00	364,787.50	360,978.00	371,570.50	354,413.50	350,571.00	3,227,510.50
	<b>โครงการส่งน้ำและบำรุงรักษาเขื่อนแม่กลอง</b>										
303	การประปานครหลวง	23,899,000.50	21,636,795.75	22,302,256.50	22,331,853.75	20,704,306.50	23,647,298.25	22,722,396.75	23,740,914.00	22,947,215.25	203,932,037.25
	รวม	23,899,000.50	21,636,795.75	22,302,256.50	22,331,853.75	20,704,306.50	23,647,298.25	22,722,396.75	23,740,914.00	22,947,215.25	203,932,037.25
	<b>โครงการชลประทานราชบุรี</b>										
304	การประปาส่วนภูมิภาคสาขาสวนผึ้ง	12,500.00	12,500.00	12,500.00	12,500.00	12,500.00	12,500.00	12,500.00	12,500.00	12,500.00	112,500.00
305	องค์การบริหารส่วนตำบล หองพันจันทร์	1,654.50	1,738.00	1,846.50	2,107.00	1,775.00	1,954.00	1,750.50	2,043.00	1,930.50	16,799.00
	รวม	14,154.50	14,238.00	14,346.50	14,607.00	14,275.00	14,454.00	14,250.50	14,543.00	14,430.50	129,299.00
	<b>รวมสำนักชลประทานที่ 13</b>	<b>24,275,353.50</b>	<b>22,002,655.25</b>	<b>22,663,163.00</b>	<b>22,711,270.75</b>	<b>21,083,369.00</b>	<b>24,022,730.25</b>	<b>23,108,217.75</b>	<b>24,109,870.50</b>	<b>23,312,216.75</b>	<b>207,288,846.75</b>
	<b>สำนักชลประทานที่ 14</b>										
	<b>โครงการส่งน้ำและบำรุงรักษาเพชรบุรี</b>										
306	บริษัท ชลประทานซีเมนต์ จำกัด	11,065.00	14,490.00	12,860.00	15,690.00	9,950.00	14,090.00	11,150.00	12,090.00	9,290.00	110,675.00
307	ธนาคารกสิกรไทย จำกัด	0.00	0.00	276.50	22.00	98.00	0.00	0.00	0.00	0.00	396.50
308	บริษัท รีเจนท์ พัฒนา จำกัด	5,242.00	5,971.00	7,355.00	8,273.00	8,400.00	6,745.00	7,806.00	7,806.00	7,804.00	65,402.00
309	นิติบุคคลอาคารชุดปาล์มบีชรีสอร์ท	447.00	524.00	516.00	512.00	508.00	493.00	374.00	571.00	0.00	3,945.00
310	โรงแรมตุลิตธานี	3,741.00	2,713.50	9,413.00	6,387.50	5,468.50	1,242.00	2,501.00	4,765.00	2,041.00	38,272.50
311	บริษัท ชูกลมรีสอร์ท จำกัด	0.00	0.00	0.00	0.00	0.00	0.00	0.00	0.00	0.00	0.00
312	การประปาเทศบาลเมืองชะอำ										
	- จุด 1	58,922.00	150,000.00	150,000.00	150,000.00	150,000.00	150,000.00	150,000.00	150,000.00	150,000.00	1,258,922.00
	- จุดใหม่	1,245.00	1,505.00	1,315.00	1,355.00	1,230.00	1,480.00	1,370.00	1,900.00	75,000.00	86,400.00
313	การประปาส่วนภูมิภาคสาขา เพชรบุรี	63,045.50	63,968.00	49,833.00	64,857.00	61,171.00	76,610.50	75,909.00	80,461.00	53,757.00	589,612.00
314	บริษัท ปาล์มฮิลล์ พร็อพเพอร์ตี้ จำกัด	5,785.00	2,985.00	6,198.00	3,172.00	13,212.00	4,294.00	5,121.00	6,528.00	0.00	47,295.00
315	บจ. ผลิตภัณฑ์และวัตถุก่อสร้าง	0.00	260.00	349.00	74.00	99.00	39.00	18.00	104.50	84.50	1,028.00





## รายละเอียดรายได้ค่าชลประทานประจำปีงบประมาณ 2560

ประจำเดือน มิถุนายน 2560

ลำดับที่	สำนัก / โครงการ / รายชื่อผู้ใช้น้ำ	ตุลาคม 2559	พฤศจิกายน 2559	ธันวาคม 2559	มกราคม 2560	กุมภาพันธ์ 2560	มีนาคม 2560	เมษายน 2560	พฤษภาคม 2560	มิถุนายน 2560	รวมทั้งสิ้น
342	นายสุรินทร์ น้อยทับทิม	0.00	0.00	0.00	0.00	0.00	0.00	0.00	0.00	0.00	0.00
343	นิภาวรรณ วิสารทสกุล	0.00	0.00	0.00	0.00	0.00	0.00	0.00	0.00	0.00	0.00
344	การประปาส่วนภูมิภาคสาขาปราณบุรี (สาขา 00062)	237,944.00	350,186.50	291,423.00	336,115.50	271,233.50	322,984.50	300,660.00	298,292.67	307,292.00	2,716,131.67
345	บริษัท สยามเอ็นจิเนียริง แอนด์ แมนเนจเม้นท์ จำกัด	0.00	0.00	0.00	0.00	0.00	0.00	0.00	0.00	0.00	0.00
	รวม	672,194.00	793,511.50	734,748.00	752,215.50	714,558.50	757,234.50	743,985.00	732,542.67	750,617.00	6,651,606.67
	โครงการชลประทานระนอง										
346	การประปาส่วนภูมิภาค สาขาระนอง	0.00	0.00	0.00	0.00	0.00	0.00	0.00	1,241,375.00	175,000.00	1,416,375.00
	รวม	0.00	0.00	0.00	0.00	0.00	0.00	0.00	1,241,375.00	175,000.00	1,416,375.00
	<b>รวมสำนักชลประทานที่ 14</b>	<b>917,786.50</b>	<b>1,109,427.00</b>	<b>1,040,619.00</b>	<b>1,087,889.00</b>	<b>1,070,825.50</b>	<b>1,105,632.00</b>	<b>1,067,837.00</b>	<b>2,313,400.17</b>	<b>1,430,820.50</b>	<b>11,144,236.67</b>
	<b>สำนักชลประทานที่ 15</b>										
	โครงการชลประทานภูเก็ต										
347	การประปาส่วนภูมิภาคจังหวัดภูเก็ต	569,711.50	592,890.50	687,186.00	720,039.00	640,171.00	715,691.50	821,720.00	452,603.50	635,539.00	5,835,552.00
348	กองการประปาเทศบาลนครภูเก็ต	113,756.50	117,286.00	131,879.00	120,973.50	120,973.50	120,973.50	120,973.50	120,973.50	120,973.50	1,088,762.50
	รวม	683,468.00	710,176.50	819,065.00	841,012.50	761,144.50	836,665.00	942,693.50	573,577.00	756,512.50	6,924,314.50
	โครงการส่งน้ำและบำรุงรักษาปากพองตอนบน										
349	สำนักงานประปาเขตอวต	58,665.00	57,135.00	58,980.00	51,470.00	43,365.00	49,515.00	36,840.00	35,435.00	35,590.00	426,995.00
	รวม	58,665.00	57,135.00	58,980.00	51,470.00	43,365.00	49,515.00	36,840.00	35,435.00	35,590.00	426,995.00
	โครงการชลประทานสุราษฎร์ธานี										
350	นายกเทศมนตรีคลองชะอุ่น	5,725.00	5,823.00	6,400.50	5,791.00	5,172.00	6,339.50	5,776.00	5,994.00	6,962.50	53,983.50
	รวม	5,725.00	5,823.00	6,400.50	5,791.00	5,172.00	6,339.50	5,776.00	5,994.00	6,962.50	53,983.50
	<b>รวมสำนักชลประทานที่ 15</b>	<b>747,858.00</b>	<b>773,134.50</b>	<b>884,445.50</b>	<b>898,273.50</b>	<b>809,681.50</b>	<b>892,519.50</b>	<b>985,309.50</b>	<b>615,006.00</b>	<b>799,065.00</b>	<b>7,405,293.00</b>
	<b>สำนักชลประทานที่ 16</b>										
	โครงการชลประทานสตูล										
351	การประปาส่วนภูมิภาค สาขาสตูล	310,117.00	305,706.50	311,103.00	322,306.00	297,788.50	329,229.00	308,675.00	326,457.50	317,251.00	2,828,633.50
	รวม	310,117.00	305,706.50	311,103.00	322,306.00	297,788.50	329,229.00	308,675.00	326,457.50	317,251.00	2,828,633.50
	โครงการชลประทานพัทลุง										
352	เทศบาลตำบลป่าบอน	24,289.50	22,588.00	25,952.00	21,608.00	22,069.00	26,442.00	23,022.50	24,716.00	363,750.00	554,437.00
353	การประปาส่วนภูมิภาคสาขาพัทลุง(2มาตร)	357,275.50	335,362.00	319,551.50	358,300.00	330,081.00	344,274.00	373,345.00	350,860.00	25,831.00	2,794,880.00
	รวม	381,565.00	357,950.00	345,503.50	379,908.00	352,150.00	370,716.00	396,367.50	375,576.00	389,581.00	3,349,317.00
	โครงการส่งน้ำและบำรุงรักษาท่าเขียด										
354	สำนักงานประปาเขาศัยสน (2 มาตร)	34,989.00	30,658.00	28,581.50	28,763.50	26,437.00	31,116.50	32,245.00	33,811.50	33,633.50	280,235.50
	รวม	34,989.00	30,658.00	28,581.50	28,763.50	26,437.00	31,116.50	32,245.00	33,811.50	33,633.50	280,235.50
	โครงการชลประทานตรัง										
355	การประปาส่วนภูมิภาค สาขากันตัง	53,909.00	37,371.00	34,280.50	37,681.00	27,005.00	33,319.50	29,362.50	29,602.00	29,732.50	312,263.00
356	เทศบาลตำบลควนขนุน	10,707.50	7,050.00	8,796.00	9,262.50	10,454.50	10,120.00	11,078.00	10,080.50	12,473.00	90,022.00

## รายละเอียดรายได้ค่าชลประทานประจำปีงบประมาณ 2560

ประจำเดือน มิถุนายน 2560

ลำดับที่	สำนัก / โครงการ / รายชื่อผู้ใช้น้ำ	ตุลาคม 2559	พฤศจิกายน 2559	ธันวาคม 2559	มกราคม 2560	กุมภาพันธ์ 2560	มีนาคม 2560	เมษายน 2560	พฤษภาคม 2560	มิถุนายน 2560	รวมทั้งสิ้น
357	บริษัท โอทาโก้ จำกัด	0.00	0.00	4,441.50	2,502.00	4,054.50	9,064.50	11,712.50	9,489.00	7,297.00	48,561.00
	รวม	64,616.50	44,421.00	47,518.00	49,445.50	41,514.00	52,504.00	52,153.00	49,171.50	49,502.50	450,846.00
	รวมสำนักชลประทานที่ 16	791,287.50	738,735.50	732,706.00	780,423.00	717,889.50	783,565.50	789,440.50	785,016.50	789,968.00	6,909,032.00
	สำนักชลประทานที่ 17										
	โครงการส่งน้ำและบำรุงรักษาลุ่มน้ำโคก										
358	การประปาส่วนภูมิภาค สาขาสุโขทัย	13,627.00	13,286.50	13,918.00	14,359.50	13,256.50	14,507.50	14,602.00	15,937.50	16,328.50	129,823.00
	รวม	13,627.00	13,286.50	13,918.00	14,359.50	13,256.50	14,507.50	14,602.00	15,937.50	16,328.50	129,823.00
	รวมสำนักชลประทานที่ 17	13,627.00	13,286.50	13,918.00	14,359.50	13,256.50	14,507.50	14,602.00	15,937.50	16,328.50	129,823.00
	รวมทั้งสิ้น	63,138,422.32	68,518,770.55	67,934,136.89	70,696,361.85	65,578,729.37	66,844,185.03	65,861,239.29	77,155,873.44	64,971,433.46	610,699,152.20