



เงินทุนหมุนเวียนเพื่อการชลประทาน  
สรุปรายรับค่าชลประทานประจำปีงบประมาณ 2560  
ประจำเดือน สิงหาคม 2560

ลำดับที่	รายชื่อสำนัก	ตุลาคม 2559	พฤศจิกายน 2559	ธันวาคม 2559	มกราคม 2560	กุมภาพันธ์ 2560	มีนาคม 2560	เมษายน 2560	พฤษภาคม 2560	มิถุนายน 2560	กรกฎาคม 2560	สิงหาคม 2560	รวมทั้งสิ้น
1	สำนักงานชลประทานที่ 1	1,075,503.00	1,079,010.00	1,033,043.00	1,062,035.50	1,037,281.00	938,465.00	1,076,519.00	1,047,187.50	1,005,291.00	979,542.50	951,736.00	11,285,613.50
2	สำนักงานชลประทานที่ 2	812,877.00	2,676,326.50	3,114,901.50	3,249,434.00	527,823.00	536,482.00	441,262.50	361,694.50	434,460.00	390,937.50	1,637,535.50	14,183,734.00
3	สำนักงานชลประทานที่ 3	-	-	3,529,057.05	-	1,802,413.52	1,747,599.11	1,861,656.98	1,933,380.46	3,069,782.34	8,916.50	2,257,216.29	16,210,022.25
4	สำนักงานชลประทานที่ 4	154,180.50	154,889.50	164,666.50	214,730.00	241,816.50	321,590.50	355,659.00	333,990.00	319,153.50	344,997.50	206,744.50	2,812,418.00
5	สำนักงานชลประทานที่ 5	2,055,972.50	1,975,667.50	2,283,887.50	1,970,212.50	605,629.00	3,606,023.50	2,163,623.50	1,884,805.50	2,277,500.00	1,769,831.00	2,016,687.15	22,609,839.65
6	สำนักงานชลประทานที่ 6	1,185,050.15	1,543,103.18	1,504,449.96	1,152,652.43	1,537,416.19	1,688,037.99	1,358,398.17	1,594,427.40	1,581,641.69	1,319,342.02	1,462,524.61	15,927,043.79
7	สำนักงานชลประทานที่ 7	147,707.50	179,973.00	144,456.17	243,385.23	155,448.00	181,751.87	199,069.11	191,119.32	198,978.45	191,815.63	197,582.97	2,031,287.25
8	สำนักงานชลประทานที่ 8	3,737,152.00	3,664,424.00	3,803,357.00	4,407,028.50	4,135,840.50	3,710,384.50	4,356,402.00	4,066,413.40	4,136,557.46	4,050,921.99	3,780,831.86	43,849,313.21
9	สำนักงานชลประทานที่ 9	18,376,795.40	24,790,872.00	19,292,899.47	21,056,217.80	25,360,151.51	23,077,962.77	19,533,645.16	20,237,490.82	25,623,410.44	19,373,062.97	17,932,471.08	234,654,979.42
10	สำนักงานชลประทานที่ 10	3,631,518.22	3,323,800.38	3,534,138.22	3,214,925.72	3,658,557.88	3,807,375.88	3,904,100.38	6,268,190.87	6,529,888.15	3,528,559.88	3,064,037.88	44,465,093.46
11	สำนักงานชลประทานที่ 11	2,643,741.30	2,152,025.65	2,080,159.95	3,957,450.25	2,666,519.95	2,498,927.05	2,544,649.25	2,120,382.65	2,305,583.15	2,410,362.40	2,493,616.85	27,873,418.45
12	สำนักงานชลประทานที่ 12	1,590,743.15	696,662.29	2,528,735.61	1,794,502.71	1,840,395.75	1,638,086.06	1,964,291.96	1,693,113.90	2,009,363.47	3,064,587.04	1,784,505.50	20,604,987.44
13	สำนักงานชลประทานที่ 13	23,746,354.25	24,275,353.50	22,000,917.25	22,664,901.00	379,417.00	43,651,063.87	24,022,730.25	23,108,217.75	24,190,441.50	23,231,645.75	23,801,808.75	255,072,850.87
14	สำนักงานชลประทานที่ 14	989,720.00	917,786.50	1,109,427.00	1,040,619.00	1,087,889.00	1,070,825.50	1,105,632.00	1,067,837.00	2,313,400.17	1,430,820.50	3,331,544.88	15,465,501.55
15	สำนักงานชลประทานที่ 15	765,451.50	747,858.00	773,134.50	752,566.50	1,030,152.50	809,681.50	843,004.50	866,556.50	783,274.00	799,065.00	891,373.50	9,062,118.00
16	สำนักงานชลประทานที่ 16	749,922.00	791,287.50	738,735.50	732,706.00	780,423.00	717,889.50	783,565.50	789,440.50	785,016.50	789,968.00	757,355.50	8,416,309.50
17	สำนักงานชลประทานที่ 17	13,254.50	13,627.00	13,286.50	-	28,277.50	13,256.50	-	29,109.50	15,937.50	16,328.50	18,317.00	161,394.50
รวมทั้งสิ้น		61,675,942.97	68,982,666.50	67,649,252.68	67,513,367.14	46,875,451.80	90,015,403.10	66,514,209.26	67,593,357.57	77,579,679.32	63,700,704.68	66,585,889.82	744,685,924.84



เงินทุนหมุนเวียนเพื่อการชลประทาน  
สรุปรายได้ค่าชลประทาน ประจำปีงบประมาณ 2560  
ประจำเดือน สิงหาคม 2560

ลำดับที่	รายชื่อสำนัก	ค่าชลประทานยกมา ต.ค. 59 - ก.ค.60	ค่าชลประทานประจำเดือน ก.ค.60	ค่าชลประทานประจำเดือน ส.ค.60	ผลต่างค่าชลประทาน ก.ค.60 - ส.ค.60	เพิ่ม/ลด ร้อยละ	รวมทั้งสิ้น ต.ค. 59 - ส.ค. 60	หมายเหตุ
1	สำนักงานชลประทานที่ 1	10,210,364.50	951,736.00	889,848.00	-61,888.00	-6.50	11,100,212.50	
2	สำนักงานชลประทานที่ 2	13,370,857.00	1,637,535.50	303,007.50	-1,334,528.00	-81.50	13,673,864.50	คบ.กิวลม-กิวคอบมา รายผู้ใช้น้ำ กฟผ. ทางโรงไฟฟ้าไม่มีการสูบน้ำมาใช้ในเดือนสิงหาคม
3	สำนักงานชลประทานที่ 3	16,210,022.25	1,273,633.60	1,552,071.43	278,437.83	21.86	17,762,093.68	คบ.นเรศวร รายผู้ใช้น้ำ โรงไฟฟ้าพลังน้ำเขื่อนนเรศวร มีการใช้น้ำเพิ่มขึ้นเนื่องจากแม่น้ำยมผันเข้ามา ในแม่น้ำน่านมีปริมาณมากจึงทำให้กำลังการผลิตเพิ่มมากขึ้น
4	สำนักงานชลประทานที่ 4	2,658,237.50	206,744.50	184,621.50	-22,123.00	-10.70	2,842,859.00	คป.สุโขทัย รายผู้ใช้น้ำ กปป.สุโขทัย มีการใช้น้ำลดลง เนื่องจากมีการใช้น้ำจากแหล่งน้ำธรรมชาติทดแทน
5	สำนักงานชลประทานที่ 5	19,916,232.95	1,870,875.95	2,280,705.96	409,830.01	21.91	22,196,938.91	
6	สำนักงานชลประทานที่ 6	14,713,977.81	1,388,763.60	1,414,434.05	25,670.45	1.85	16,128,411.86	
7	สำนักงานชลประทานที่ 7	1,858,340.75	197,582.97	197,916.35	333.38	0.17	2,056,257.10	
8	สำนักงานชลประทานที่ 8	40,133,666.71	3,861,043.36	3,202,234.00	-658,809.36	-17.06	43,335,900.71	คบ.ลำตะคอง ผู้ใช้น้ำรายย่อย จำนวน 14 ราย ไม่มีการใช้น้ำ เนื่องจากมีการใช้น้ำจากแหล่งน้ำธรรมชาติทดแทน
9	สำนักงานชลประทานที่ 9	210,386,308.92	17,983,663.58	20,034,924.26	2,051,260.68	11.41	230,421,233.18	
10	สำนักงานชลประทานที่ 10	40,833,575.24	3,064,037.88	3,343,991.55	279,953.67	9.14	44,177,566.79	
11	สำนักงานชลประทานที่ 11	25,229,677.15	2,493,461.85	2,751,512.30	258,050.45	10.35	27,981,189.45	
12	สำนักงานชลประทานที่ 12	19,014,244.29	1,784,505.50	761,156.00	-1,023,349.50	-57.35	19,775,400.29	คบ.เขื่อนเจ้าพระยา รายผู้ใช้น้ำ กฟผ. มีการใช้น้ำลดลงเนื่องจากปริมาณน้ำไม่เหมาะสมกับการนำมาผลิตไฟฟ้า
13	สำนักงานชลประทานที่ 13	230,988,179.50	23,699,332.75	23,764,571.50	65,238.75	0.28	254,752,751.00	
14	สำนักงานชลประทานที่ 14	12,606,622.67	1,462,386.00	1,511,470.50	49,084.50	3.36	14,118,093.17	
15	สำนักงานชลประทานที่ 15	8,296,666.50	891,373.50	866,307.00	-25,066.50	-2.81	9,162,973.50	
16	สำนักงานชลประทานที่ 16	7,666,387.50	757,355.50	760,613.00	3,257.50	0.43	8,427,000.50	
17	สำนักงานชลประทานที่ 17	148,140.00	18,317.00	19,201.50	884.50	4.83	167,341.50	
รวมทั้งสิ้น		674,241,501.24	63,542,349.04	63,838,586.40	296,237.36	0.47	738,080,087.64	

เงินทุนหมุนเวียนเพื่อการชลประทาน  
สรุปผลการดำเนินงาน (รายได้ค่าชลประทาน) ปีงบประมาณ พ.ศ. 2560  
ประจำเดือน สิงหาคม 2560

หน่วย : ล้านบาท

เดือน / ปี	ค่าเป้าหมาย TRIS		แผนยุทธศาสตร์ เงินทุนฯ 2559-2561		ผลการดำเนินงาน ปีงบประมาณ พ.ศ. 2559		ผลการดำเนินงาน ปีงบประมาณ พ.ศ. 2560		สูง(ต่ำกว่า) ค่าเป้าหมาย TRIS		สูง(ต่ำกว่า) แผนยุทธศาสตร์ เงินทุนฯ 2558-2560		สูง(ต่ำกว่า) ผลการดำเนินงาน ปีงบประมาณ พ.ศ. 2559		สรุปผลการดำเนินงาน ตามค่าเกณฑ์วัด TRIS	
	รายได้ต่อ เดือน	สะสม	รายได้ต่อ เดือน	สะสม	รายได้ต่อ เดือน	สะสม	รายได้ต่อ เดือน	สะสม	ต่อ เดือน	สะสม	ต่อ เดือน	สะสม	ต่อ เดือน	สะสม	ร้อยละ	ค่าระดับ คะแนน
ต.ค. 59	66.33	66.33	62.50	62.50	58.20	58.20	63.14	63.14	-3.19	-3.19	0.64	0.64	4.94	4.94	100.22	3.01
พ.ย. 59	66.33	132.66	62.50	125.00	59.85	118.05	68.52	131.66	2.19	-1.00	6.02	6.66	8.67	13.61	104.49	4.07
ธ.ค. 59	66.33	198.99	62.50	187.50	57.94	175.99	67.93	199.59	1.60	0.60	5.43	12.09	9.99	23.60	105.61	5
ม.ค. 60	66.33	265.32	62.50	250.00	60.47	236.46	70.70	270.29	4.37	4.97	8.20	20.29	10.23	33.83	107.26	5
ก.พ. 60	66.33	331.65	62.50	312.50	60.33	296.79	65.58	335.87	-0.75	4.22	3.08	23.37	5.25	39.08	106.60	5
มี.ค. 60	66.33	397.98	62.50	375.00	64.63	361.42	66.84	402.71	0.51	4.73	4.34	27.71	2.21	41.29	106.54	5
เม.ย. 60	66.33	464.31	62.50	437.50	68.82	430.24	65.86	468.57	-0.47	4.26	3.36	31.07	-2.96	38.33	106.26	5
พ.ค. 60	66.33	530.64	62.50	500.00	70.49	500.73	77.16	545.73	10.83	15.09	14.66	45.73	6.67	45.00	108.28	5
มิ.ย. 60	66.33	596.97	62.50	562.50	65.58	566.31	64.97	610.70	-1.36	13.73	2.47	48.20	-0.61	44.39	107.71	5
ก.ค. 60	66.33	663.30	62.50	625.00	64.24	630.55	63.54	674.24	-2.79	10.94	1.04	49.24	-0.70	43.69	107.04	5
ส.ค. 60	66.33	729.63	62.50	687.50	65.29	695.84	63.84	738.08	-2.49	8.45	1.34	50.58	-1.45	42.24	117.16 <sup>1</sup>	5 <sup>2</sup>
ก.ย. 60	66.37	796.00	62.50	750.00	64.88	760.72										
รวม	796.00		750.00		760.72		738.08									

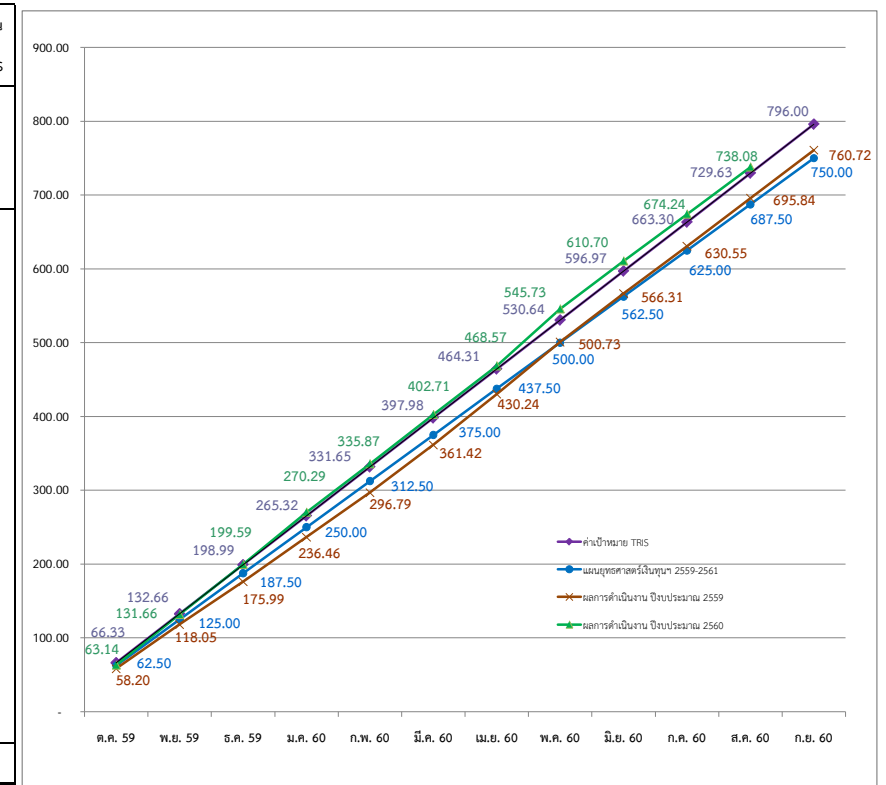

ตัวชี้วัดที่ 1.1 รายได้ค่าชลประทาน ค่าเกณฑ์วัด บริษัท ทริส คอร์ปอเรชั่น จำกัด

เกณฑ์วัดการดำเนินงาน	หน่วยวัด	ค่าเกณฑ์วัด				
		ระดับ 1	ระดับ 2	ระดับ 3	ระดับ 4	ระดับ 5
ค่าเป้าหมาย TRIS	ร้อยละ	94.71	97.35	100	102.65	105.29
	รายเดือนสะสม (ล้านบาท)	596.7	613.3	630.00	646.7	663.3
	รายปี (ล้านบาท)	716	736	756	776	796

สรุปผลการดำเนินงานตามตัวชี้วัด ที่ 1.1

- ผลการดำเนินงานตามค่าเกณฑ์วัด (ร้อยละ) = ผลการดำเนินงานสะสม (ล้านบาท) x ร้อยละของค่าเป้าหมายที่ได้  
เป้าหมายรายได้ค่าชลประทานสะสมที่ได้  
=  $738.08 \times \frac{105.29}{663.30}$  = ร้อยละ 117.16
- ค่าระดับคะแนนที่ได้ = ระดับ 5
- ผลการดำเนินงานตามค่าระดับคะแนน = ผลการดำเนินงานสะสม (ล้านบาท) x ระดับคะแนนที่ได้  
เป้าหมายรายได้ค่าชลประทาน  
=  $738.08 \times 5$  = 5.56 คะแนน  
ค่าระดับคะแนนที่ได้ = ระดับ 5

รายละเอียดค่าเป้าหมาย บริษัท ทริส คอร์ปอเรชั่น จำกัด

ค่าเป้าหมาย TRIS	หน่วยวัด	ค่าเกณฑ์วัด									
		ระดับ 1		ระดับ 2		ระดับ 3		ระดับ 4		ระดับ 5	
	ร้อยละ		94.71	97.35	100	102.65	105.29				
	รายปี (ล้านบาท)		716	736	756	776	796				
	รายเดือน (ล้านบาท)	เป้าหมาย	สะสม	เป้าหมาย	สะสม	เป้าหมาย	สะสม	เป้าหมาย	สะสม	เป้าหมาย	สะสม
ตุลาคม 2559	59.67	59.67	61.33	61.33	63.00	63.00	64.67	64.67	66.33	66.33	
พฤศจิกายน 2559	59.67	119.34	61.33	122.66	63.00	126.00	64.67	129.34	66.33	132.66	
ธันวาคม 2559	59.67	179.01	61.33	183.99	63.00	189.00	64.67	194.01	66.33	198.99	
มกราคม 2560	59.67	238.68	61.33	245.32	63.00	252.00	64.67	258.68	66.33	265.32	
กุมภาพันธ์ 2560	59.67	298.35	61.33	306.65	63.00	315.00	64.67	323.35	66.33	331.65	
มีนาคม 2560	59.67	358.02	61.33	367.98	63.00	378.00	64.67	388.02	66.33	397.98	
เมษายน 2560	59.67	417.69	61.33	429.31	63.00	441.00	64.67	452.69	66.33	464.31	
พฤษภาคม 2560	59.67	477.36	61.33	490.64	63.00	504.00	64.67	517.36	66.33	530.64	
มิถุนายน 2560	59.67	537.03	61.33	551.97	63.00	567.00	64.67	582.03	66.33	596.97	
กรกฎาคม 2560	59.67	596.70	61.33	613.30	63.00	630.00	64.67	646.70	66.33	663.30	
สิงหาคม 2560	59.67	656.37	61.33	674.63	63.00	693.00	64.67	711.37	66.33	729.63	
กันยายน 2560	59.63	716.00	61.37	736.00	63.00	756.00	64.63	776.00	66.37	796.00	
รวม	716.00		736.00		756.00		776.00		796.00		

**เงินทุนหมุนเวียนเพื่อการชลประทาน**  
**สรุปผลการดำเนินงาน (รายได้ค่าชลประทาน) ปีงบประมาณ พ.ศ. 2554 - พ.ศ. 2560**  
**ประจำเดือน สิงหาคม 2560**

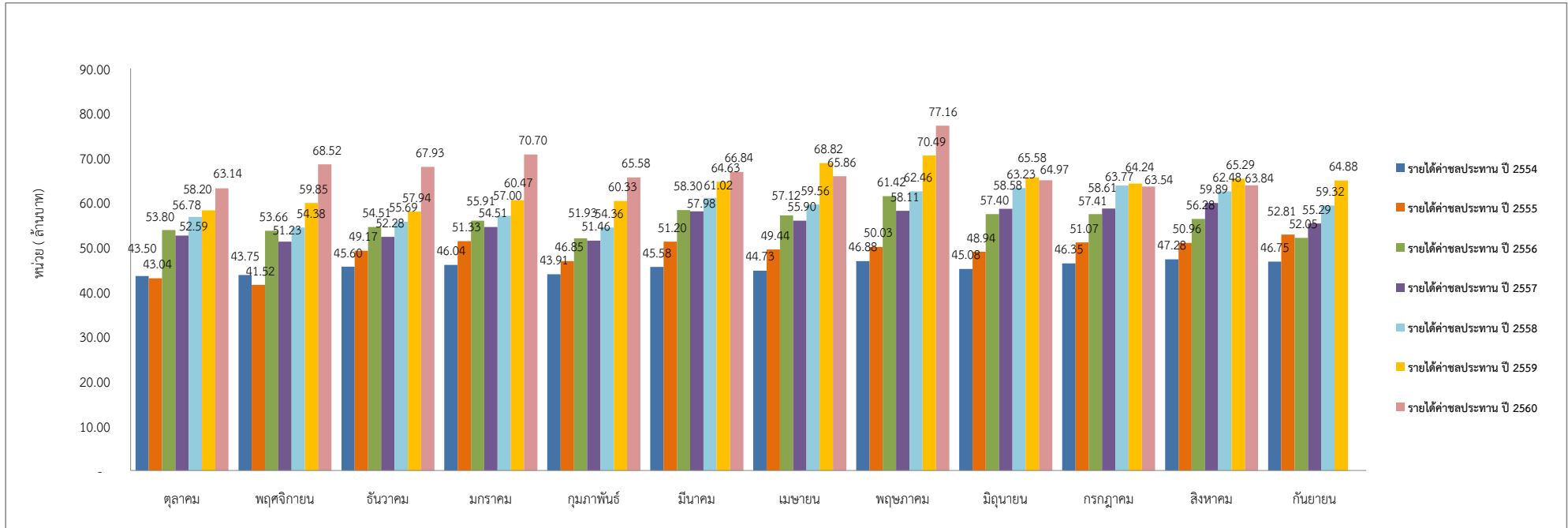

ปีงบประมาณ/เดือน	ตุลาคม	พฤศจิกายน	ธันวาคม	มกราคม	กุมภาพันธ์	มีนาคม	เมษายน	พฤษภาคม	มิถุนายน	กรกฎาคม	สิงหาคม	กันยายน	รวมทั้งสิ้น
รายได้ค่าชลประทาน ปี 2554	43,503,668.87	43,750,616.11	45,597,311.96	46,035,860.94	43,906,499.37	45,575,629.99	44,731,243.90	46,881,313.48	45,084,866.86	46,345,628.17	47,279,754.41	46,745,701.52	545,438,095.58
รายได้ค่าชลประทาน ปี 2555	43,037,086.82	41,524,755.59	49,166,616.33	51,331,766.08	46,852,725.22	51,201,390.30	49,442,423.93	50,033,675.63	48,937,121.10	51,071,649.70	50,955,301.07	52,808,874.94	586,363,386.71
รายได้ค่าชลประทาน ปี 2556	53,796,724.18	53,657,475.20	54,510,840.80	55,908,406.84	51,930,506.31	58,296,811.53	57,124,106.56	61,416,573.40	57,404,850.08	57,407,831.51	56,279,588.11	52,049,198.21	669,782,912.73
รายได้ค่าชลประทาน ปี 2557	52,586,406.85	51,230,384.98	52,282,077.72	54,513,760.10	51,459,799.91	57,982,248.62	55,895,266.90	58,110,336.32	58,578,052.54	58,606,950.50	59,886,379.48	55,290,586.31	666,422,250.23
รายได้ค่าชลประทาน ปี 2558	56,781,161.53	54,379,186.55	55,693,229.85	56,997,090.67	54,358,277.24	61,023,799.78	59,557,120.33	62,457,833.24	63,225,388.74	63,766,214.11	62,484,460.36	59,317,532.52	710,041,294.92
รายได้ค่าชลประทาน ปี 2559	58,202,361.67	59,852,837.76	57,940,961.59	60,471,184.37	60,330,424.74	64,626,425.78	68,818,664.00	70,494,275.74	65,582,846.23	64,236,885.84	65,290,095.61	64,876,147.27	760,723,110.60
รายได้ค่าชลประทาน ปี 2560	63,138,422.32	68,518,770.55	67,934,136.89	70,696,361.85	65,578,729.37	66,844,185.03	65,861,239.29	77,155,873.44	64,971,433.46	63,542,349.04	63,838,586.40		738,080,087.64
รวม	371,045,832.24	372,914,026.74	383,125,175.14	395,954,430.85	374,416,962.16	405,550,491.03	401,430,064.91	426,549,881.25	403,784,559.01	404,977,508.87	406,014,165.44	331,088,040.77	4,676,851,138.41

# เงินทุนหมุนเวียนเพื่อการชลประทาน

## สถิติรายได้ค่าชลประทานของกรมชลประทาน ปีงบประมาณ พ.ศ. 2556 - พ.ศ. 2560

### ประจำเดือน สิงหาคม 2560

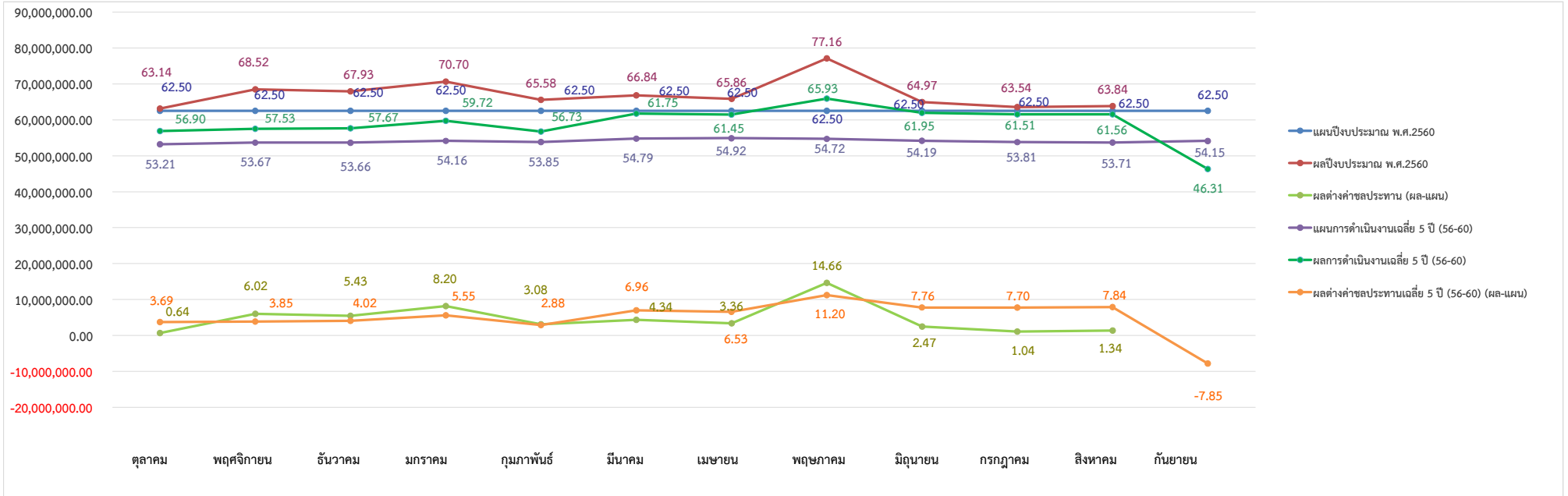

ปีงบประมาณ/เดือน	ตุลาคม	พฤศจิกายน	ธันวาคม	มกราคม	กุมภาพันธ์	มีนาคม	เมษายน	พฤษภาคม	มิถุนายน	กรกฎาคม	สิงหาคม	กันยายน	รวมทั้งสิ้น
แผนปีงบประมาณ พ.ศ.2560	62,500,000.00	62,500,000.00	62,500,000.00	62,500,000.00	62,500,000.00	62,500,000.00	62,500,000.00	62,500,000.00	62,500,000.00	62,500,000.00	62,500,000.00	62,500,000.00	750,000,000.00
ผลปีงบประมาณ พ.ศ.2560	63,138,422.32	68,518,770.55	67,934,136.89	70,696,361.85	65,578,729.37	66,844,185.03	65,861,239.29	77,155,873.44	64,971,433.46	63,542,349.04	63,838,586.40	738,080,087.64	738,080,087.64
ผลต่างค่าชลประทาน (ผล-แผน)	638,422.32	6,018,770.55	5,434,136.89	8,196,361.85	3,078,729.37	4,344,185.03	3,361,239.29	14,655,873.44	2,471,433.46	1,042,349.04	1,338,586.40	50,580,087.64	50,580,087.64
แผนการดำเนินงานเฉลี่ย 5 ปี (56-60)	53,209,083.50	53,674,857.75	53,655,133.98	54,164,184.50	53,848,482.82	54,792,927.92	54,918,277.12	54,722,876.12	54,190,098.70	53,807,628.41	53,713,756.74	54,152,744.11	648,850,051.67
ผลการดำเนินงานเฉลี่ย 5 ปี (56-60)	56,901,015.31	57,527,731.01	57,672,249.37	59,717,360.77	56,731,547.51	61,754,694.15	61,451,279.42	65,926,978.43	61,952,514.21	61,512,046.20	61,555,821.99	46,306,692.86	709,009,931.22
ผลต่างค่าชลประทานเฉลี่ย 5 ปี (56-60) (ผล-แผน)	3,691,931.81	3,852,873.26	4,017,115.39	5,553,176.27	2,883,064.69	6,961,766.23	6,533,002.30	11,204,102.30	7,762,415.51	7,704,417.79	7,842,065.25	-7,846,051.25	60,159,879.56
แผนปีงบประมาณ พ.ศ.2559	51,250,000.00	51,250,000.00	51,250,000.00	51,250,000.00	51,250,000.00	51,250,000.00	51,250,000.00	51,250,000.00	51,250,000.00	51,250,000.00	51,250,000.00	51,250,000.00	615,000,000.00
ผลปีงบประมาณ พ.ศ.2559	58,202,361.67	59,852,837.76	57,940,961.59	60,471,184.37	60,330,424.74	64,626,425.78	68,818,664.00	70,494,275.74	65,582,846.23	64,236,885.84	65,290,095.61	64,876,147.27	760,723,110.60
ผลต่างค่าชลประทาน (ผล-แผน)	6,952,361.67	8,602,837.76	6,690,961.59	9,221,184.37	9,080,424.74	13,376,425.78	17,568,664.00	19,244,275.74	14,332,846.23	12,986,885.84	14,040,095.61	13,626,147.27	145,723,110.60
แผนปีงบประมาณ พ.ศ.2558	50,000,000.00	50,000,000.00	50,000,000.00	50,000,000.00	50,000,000.00	50,000,000.00	50,000,000.00	50,000,000.00	50,000,000.00	50,000,000.00	50,000,000.00	50,000,000.00	600,000,000.00
ผลปีงบประมาณ พ.ศ.2558	56,781,161.53	54,379,186.55	55,693,229.85	56,997,090.67	54,358,277.24	61,023,799.78	59,557,120.33	62,457,833.24	63,225,388.74	63,766,214.11	62,484,460.36	59,317,532.52	710,041,294.92
ผลต่างค่าชลประทาน (ผล-แผน)	6,781,161.53	4,379,186.55	5,693,229.85	6,997,090.67	4,358,277.24	11,023,799.78	9,557,120.33	12,457,833.24	13,225,388.74	13,766,214.11	12,484,460.36	9,317,532.52	110,041,294.92
แผนปีงบประมาณ พ.ศ.2557	55,259,079.53	55,223,115.29	55,682,563.87	55,985,194.35	55,405,733.37	58,157,735.03	58,865,551.42	58,149,396.24	57,230,250.36	54,759,256.71	55,342,195.13	55,831,490.92	675,891,562.22
ผลปีงบประมาณ พ.ศ.2557	52,586,406.85	51,230,384.98	52,282,077.72	54,513,760.10	51,459,799.91	57,982,248.62	55,895,266.90	58,110,336.32	58,578,052.54	58,606,950.50	59,886,379.48	55,290,586.31	666,422,250.23
ผลต่างค่าชลประทาน (ผล-แผน)	-2,672,672.68	-3,992,730.31	-3,400,486.15	-1,471,434.25	-3,945,933.46	-175,486.41	-2,970,284.52	-39,059.92	1,347,802.18	3,847,693.79	4,544,184.35	-540,904.61	-9,469,311.99
แผนปีงบประมาณ พ.ศ.2556	47,036,337.98	49,401,173.44	48,843,106.04	51,085,728.13	50,086,680.73	52,056,904.56	51,975,834.17	51,714,984.38	49,970,243.16	50,528,885.34	49,476,588.57	51,182,229.62	603,358,696.12
ผลปีงบประมาณ พ.ศ.2556	53,796,724.18	53,657,475.20	54,510,840.80	55,908,406.84	51,930,506.31	58,296,811.53	57,124,106.56	61,416,573.40	57,404,850.08	57,407,831.51	56,279,588.11	52,049,198.21	669,782,912.73
ผลต่างค่าชลประทาน (ผล-แผน)	6,760,386.20	4,256,301.76	5,667,734.76	4,822,678.71	1,843,825.58	6,239,906.97	5,148,272.39	9,701,589.02	7,434,606.92	6,878,946.17	6,802,999.54	866,968.59	66,424,216.61

กรมชลประทาน  
เงินทุนหมุนเวียนเพื่อการชลประทาน  
รายงานงบเทียบยอดรายรับจริง  
ประจำเดือน สิงหาคม 2560

	(หน่วย : บาท)
ยอดเงินรายรับค่าชลประทาน ประจำเดือนสิงหาคม 2560 ในระบบ CFO	66,585,889.82
<u>บวก</u> ลูกหนี้ค่าชลประทานประจำเดือนสิงหาคม 2560 (ไม่รวมภาษีมูลค่าเพิ่ม 7 %)	<u>63,727,745.70</u>
	130,313,635.52
<u>หัก</u> รับชำระหนี้ค่าชลประทาน (หนี้เดิม คบ.ปราณบุรี รายผู้ใช้น้ำ กปป.หัวหิน)	1,869,158.88
รับชำระหนี้ค่าชลประทานประจำเดือนมิถุนายน 2560	1,895,888.67
รับชำระหนี้ค่าชลประทานประจำเดือนกรกฎาคม 2560	62,797,650.20
ปรับปรุงรายได้ไม่ได้ตั้งหนี้/ลูกหนี้ค่าชลประทาน เดือนกรกฎาคม 2560	<u>23,192.07</u>
ยอดเงินรายได้ค่าชลประทาน ประจำเดือนสิงหาคม 2560 ในรายงานรายได้-ค่าใช้จ่าย	<u><u>63,727,745.70</u></u>

หมายเหตุ : ยอดเงินรายรับค่าชลประทาน ในระบบ CFO บันทึกตามรายรับจริง ประจำเดือนสิงหาคม 2560

ยอดเงินรายได้ค่าชลประทานบันทึกตามใบแจ้งปริมาณน้ำ/ใบแจ้งหนี้ค่าชลประทาน (แบบ งท.ชป 06) ประจำเดือนสิงหาคม 2560

## รายละเอียดรายได้ค่าชลประทานประจำปีงบประมาณ 2560

ประจำเดือน สิงหาคม 2560

ลำดับที่	สำนัก / โครงการ / รายชื่อผู้ใช้น้ำ	ตุลาคม 2559	พฤศจิกายน 2559	ธันวาคม 2559	มกราคม 2560	กุมภาพันธ์ 2560	มีนาคม 2560	เมษายน 2560	พฤษภาคม 2560	มิถุนายน 2560	กรกฎาคม 2560	สิงหาคม 2560	รวมทั้งสิ้น
	<b>สำนักชลประทานที่ 1</b>												
	<b>โครงการส่งน้ำและบำรุงรักษาแม่กก (อุดมธรา)</b>												
1	การประปาส่วนภูมิภาค สาขาเชียงใหม่	499,521.50	450,666.00	480,175.00	455,773.00	411,907.00	483,678.00	519,872.00	517,917.00	484,395.00	473,542.50	433,250.00	5,210,697.00
	รวม	499,521.50	450,666.00	480,175.00	455,773.00	411,907.00	483,678.00	519,872.00	517,917.00	484,395.00	473,542.50	433,250.00	5,210,697.00
	<b>โครงการชลประทานแม่ฮ่องสอน</b>												
2	สำนักงานประปาส่วนภูมิภาคสาขาแม่ฮ่องสอน	130,355.00	126,150.00	130,355.00	130,355.00	117,740.00	130,355.00	117,740.00	130,355.00	126,150.00	130,355.00	130,355.00	1,400,265.00
3	การประปาส่วนภูมิภาค สาขาแม่ละเรียง	43,913.50	43,818.50	46,249.50	45,747.00	43,652.00	52,223.00	51,739.00	52,011.00	48,709.50	50,053.50	51,176.50	529,293.00
	รวม	174,268.50	169,968.50	176,604.50	176,102.00	161,392.00	182,578.00	169,479.00	182,366.00	174,859.50	180,408.50	181,531.50	1,929,558.00
	<b>โครงการส่งน้ำและบำรุงรักษาแม่แตง</b>												
4	การประปาส่วนภูมิภาค สาขาเชียงใหม่(2มาตร)	305,765.50	331,177.50	301,012.00	299,829.00	286,115.00	330,970.50	300,024.00	262,837.00	273,386.00	250,639.00	217,298.00	3,159,053.50
5	เทศบาลตำบลหางดง	52,512.00	37,545.50	53,488.50	58,812.00	31,454.50	35,917.00	0.00	0.00	0.00	0.00	12,575.00	282,304.50
	รวม	358,277.50	368,723.00	354,500.50	358,641.00	317,569.50	366,887.50	300,024.00	262,837.00	273,386.00	250,639.00	229,873.00	3,441,358.00
	<b>โครงการส่งน้ำและบำรุงรักษาแม่แฝก - แม่ใจ</b>												
6	การประปาส่วนภูมิภาค สาขาแม่แตง(2มาตร)	38,865.50	36,963.50	38,277.00	38,073.00	36,087.00	37,546.00	36,864.00	38,074.00	41,094.00	44,351.00	43,244.50	429,439.50
7	บจ.ซี.เอส.พี.เชียงใหม่กระดาษ	0.00	0.00	0.00	0.00	0.00	0.00	0.00	0.00	0.00	0.00	0.00	0.00
8	บจ. นงนุชแลนด์สเคปแอนด์การ์เด้นดีไซน์	412.00	364.50	585.50	480.00	810.00	868.50	582.00	314.00	363.00	163.50	124.50	5,067.50
9	นายวารินทร์ พูนศิริวงศ์	5,134.00	3,526.50	8,946.50	4,648.50	5,150.50	4,961.00	7,041.50	895.00	2,054.50	292.00	0.00	42,650.00
10	กองกำกับการตำรวจตระเวนชายแดนที่33 จ.เชียงใหม่	2,785.00	2,831.00	2,946.50	3,563.50	5,549.00	7,636.50	5,688.50	2,888.00	3,390.50	2,339.50	1,824.50	41,442.50
	รวม	47,196.50	43,685.50	50,755.50	46,765.00	47,596.50	51,012.00	50,176.00	42,171.00	46,902.00	47,146.00	45,193.50	518,599.50
	<b>รวมสำนักชลประทานที่ 1</b>	<b>1,079,264.00</b>	<b>1,033,043.00</b>	<b>1,062,035.50</b>	<b>1,037,281.00</b>	<b>938,465.00</b>	<b>1,084,155.50</b>	<b>1,039,551.00</b>	<b>1,005,291.00</b>	<b>979,542.50</b>	<b>951,736.00</b>	<b>889,848.00</b>	<b>11,100,212.50</b>
	<b>สำนักชลประทานที่ 2</b>												
	<b>โครงการส่งน้ำและบำรุงรักษากิ่วลม - กิ่วคองหมา</b>												
11	การไฟฟ้าฝ่ายผลิตแห่งประเทศไทย	2,228,100.00	2,606,100.00	2,774,550.00	0.00	0.00	0.00	0.00	0.00	0.00	1,346,700.00	0.00	8,955,450.00
12	การประปาส่วนภูมิภาค สาขาลำปาง	141,152.50	144,557.50	37,471.00	187,242.50	217,534.00	96,764.00	34,423.50	85,834.50	47,990.00	70.00	3,496.50	996,536.00
	รวม	2,369,252.50	2,750,657.50	2,812,021.00	187,242.50	217,534.00	96,764.00	34,423.50	85,834.50	47,990.00	1,346,770.00	3,496.50	9,951,986.00
	<b>โครงการส่งน้ำและบำรุงรักษาแม่วัง</b>												
13	การประปาส่วนภูมิภาค สาขาลำปาง(3มาตร)	253,616.00	310,149.00	385,424.50	283,540.50	275,088.00	297,283.00	277,908.50	298,674.50	296,065.00	244,974.50	252,962.00	3,175,685.50
	รวม	253,616.00	310,149.00	385,424.50	283,540.50	275,088.00	297,283.00	277,908.50	298,674.50	296,065.00	244,974.50	252,962.00	3,175,685.50
	<b>โครงการส่งน้ำและบำรุงรักษาแม่ลาว</b>												
14	การประปาส่วนภูมิภาค สาขาพาน	53,458.00	54,095.00	51,988.50	57,040.00	43,860.00	47,215.50	49,362.50	49,951.00	46,882.50	45,791.00	46,549.00	546,193.00
	รวม	53,458.00	54,095.00	51,988.50	57,040.00	43,860.00	47,215.50	49,362.50	49,951.00	46,882.50	45,791.00	46,549.00	546,193.00
	<b>รวมสำนักชลประทานที่ 2</b>	<b>2,676,326.50</b>	<b>3,114,901.50</b>	<b>3,249,434.00</b>	<b>527,823.00</b>	<b>536,482.00</b>	<b>441,262.50</b>	<b>361,694.50</b>	<b>434,460.00</b>	<b>390,937.50</b>	<b>1,637,535.50</b>	<b>303,007.50</b>	<b>13,673,864.50</b>
	<b>สำนักชลประทานที่ 3</b>												
	<b>โครงการชลประทานนครสวรรค์</b>												
15	สำนักงานประปาส่วนภูมิภาค สาขาท่าตะโก	0.00	0.00	0.00	4,602.00	0.00	49,351.00	7,665.50	27,414.50	8,916.50	12,934.00	0.00	110,883.50
	รวม	0.00	0.00	0.00	4,602.00	0.00	49,351.00	7,665.50	27,414.50	8,916.50	12,934.00	0.00	110,883.50



## รายละเอียดรายได้ค่าชลประทานประจำปีงบประมาณ 2560

ประจำเดือน สิงหาคม 2560

ลำดับที่	สำนัก / โครงการ / รายชื่อผู้ใช้น้ำ	ตุลาคม 2559	พฤศจิกายน 2559	ธันวาคม 2559	มกราคม 2560	กุมภาพันธ์ 2560	มีนาคม 2560	เมษายน 2560	พฤษภาคม 2560	มิถุนายน 2560	กรกฎาคม 2560	สิงหาคม 2560	รวมทั้งสิ้น
	<b>โครงการส่งน้ำและบำรุงรักษวนเรศวร</b>												
16	โรงไฟฟ้าพลังน้ำเขื่อนเรศวร	0.00	3,529,057.05	1,797,811.52	1,729,156.11	1,830,748.98	1,925,714.96	1,547,662.53	1,494,705.31	983,582.69	1,260,699.60	1,552,071.43	17,651,210.18
	รวม	0.00	3,529,057.05	1,797,811.52	1,729,156.11	1,830,748.98	1,925,714.96	1,547,662.53	1,494,705.31	983,582.69	1,260,699.60	1,552,071.43	17,651,210.18
	<b>รวมสำนักชลประทานที่ 3</b>	<b>0.00</b>	<b>3,529,057.05</b>	<b>1,797,811.52</b>	<b>1,733,758.11</b>	<b>1,830,748.98</b>	<b>1,975,065.96</b>	<b>1,555,328.03</b>	<b>1,522,119.81</b>	<b>992,499.19</b>	<b>1,273,633.60</b>	<b>1,552,071.43</b>	<b>17,762,093.68</b>
	<b>สำนักชลประทานที่ 4</b>												
	<b>โครงการชลประทานสุโขทัย</b>												
17	การประปาส่วนภูมิภาค สาขาสุโขทัย(2มาตร)	127,059.50	140,476.50	184,495.00	215,876.50	292,100.50	326,369.00	307,780.00	292,953.50	316,507.50	180,774.50	154,576.50	2,538,969.00
	รวม	127,059.50	140,476.50	184,495.00	215,876.50	292,100.50	326,369.00	307,780.00	292,953.50	316,507.50	180,774.50	154,576.50	2,538,969.00
	<b>โครงการชลประทานแพร่</b>												
18	เทศบาลตำบลช่อแฮ	27,830.00	24,190.00	30,235.00	25,940.00	29,490.00	29,290.00	26,210.00	26,200.00	28,490.00	25,970.00	30,045.00	303,890.00
	รวม	27,830.00	24,190.00	30,235.00	25,940.00	29,490.00	29,290.00	26,210.00	26,200.00	28,490.00	25,970.00	30,045.00	303,890.00
	<b>รวมสำนักชลประทานที่ 4</b>	<b>154,889.50</b>	<b>164,666.50</b>	<b>214,730.00</b>	<b>241,816.50</b>	<b>321,590.50</b>	<b>355,659.00</b>	<b>333,990.00</b>	<b>319,153.50</b>	<b>344,997.50</b>	<b>206,744.50</b>	<b>184,621.50</b>	<b>2,842,859.00</b>
	<b>สำนักชลประทานที่ 5</b>												
	<b>โครงการส่งน้ำและบำรุงรักษาน้ำอูน</b>												
19	องค์การบริหารส่วนตำบลแร่	9,142.50	8,872.00	9,597.50	8,829.50	5,718.50	7,967.00	7,172.00	8,172.50	8,610.50	10,087.50	4,811.00	88,980.50
20	การประปาส่วนภูมิภาค สาขาพังโคน	95,720.00	89,937.00	90,241.00	95,679.00	81,987.50	93,587.00	96,713.50	95,262.50	109,273.50	102,743.00	83,718.63	1,034,862.63
21	สำนักงานประปาพังโคน หน่วยบริการวาริชภูมิ	39,630.00	39,319.00	43,193.00	42,125.00	30,448.00	32,288.50	35,860.50	35,862.50	38,333.00	14,981.45	22,523.69	374,564.64
22	ประปาหมู่บ้านคองคำโพธิ์	2,264.00	2,384.00	2,527.00	2,714.00	1,594.00	3,221.50	2,972.50	2,628.50	2,540.00	1,892.00	2,921.50	27,659.00
	รวม	146,756.50	140,512.00	145,558.50	149,347.50	119,748.00	137,064.00	142,718.50	141,926.00	158,757.00	129,703.95	113,974.82	1,526,066.77
	<b>โครงการส่งน้ำและบำรุงรักษาห้วยหลวง</b>												
23	บริษัท อุดรเพิ่มผล จำกัด	36,450.00	22,150.00	30,325.00	41,640.00	45,880.00	52,995.00	27,825.00	31,455.00	0.00	0.00	0.00	288,720.00
24	บริษัท ไทยน้ำมันสำหรับรถถัง จำกัด	72,000.00	66,000.00	48,000.00	40,500.00	43,000.00	47,000.00	26,500.00	33,000.00	28,000.00	26,500.00	95,000.00	525,500.00
25	ศูนย์วิจัยและพัฒนาประมงน้ำจืดอุดรธานี	0.00	0.00	0.00	0.00	0.00	0.00	0.00	0.00	0.00	0.00	0.00	0.00
26	อบต.โคกสะอาด	3,012.00	2,940.00	3,357.00	3,152.00	2,873.00	6,500.00	6,500.00	6,500.00	6,500.00	4,059.00	7,235.00	52,628.00
27	การประปาส่วนภูมิภาค สาขาบ้านผือ	26,520.00	34,059.00	29,702.00	31,735.00	28,771.00	32,191.00	29,532.00	34,442.00	27,488.00	26,557.00	35,904.00	336,901.00
28	การประปาส่วนภูมิภาค สาขาหนองบัวลำภู	0.00	0.00	0.00	943.00	2,182.00	25,000.00	25,000.00	25,000.00	7,664.00	25,000.00	25,000.00	135,789.00
29	อบต.น้ำพัน	3,546.00	6,271.00	4,804.00	5,617.00	5,367.00	5,866.00	3,661.00	6,635.00	5,195.00	4,241.00	6,584.00	57,787.00
30	การประปาส่วนภูมิภาค สาขาอุดรธานี(โรงสูบ1)	732,597.00	914,173.00	712,558.00	967,595.00	745,261.00	819,511.00	711,237.00	842,290.00	706,810.00	693,940.00	868,918.00	8,714,890.00
31	การประปาส่วนภูมิภาค สาขาอุดรธานี (บ้านนิคมโรงสูบ2)	-136,986.00	646,826.00	534,920.00	599,590.00	475,534.00	556,746.00	508,236.00	613,060.00	530,854.00	496,082.00	661,162.00	5,486,024.00
32	สำนักงานประปาส่วนภูมิภาคอุดรธานี (หนองประจักษ์)	0.00	0.00	0.00	0.00	0.00	0.00	0.00	0.00	0.00	0.00	0.00	0.00
33	เทศบาลตำบลนิคมสงเคราะห์	6,963.00	11,174.00	11,282.00	13,267.00	11,058.00	11,946.00	10,946.00	12,702.00	10,986.00	10,149.00	13,010.00	123,483.00
	รวม	744,102.00	1,703,593.00	1,374,948.00	1,704,039.00	1,359,926.00	1,557,755.00	1,349,437.00	1,605,084.00	1,323,497.00	1,286,528.00	1,712,813.00	15,721,722.00
	<b>โครงการชลประทานมิ่งกาฬ</b>												
34	การประปาส่วนภูมิภาค สาขาโพธิ์ชัย	19,305.00	18,650.00	17,440.00	19,005.00	15,320.00	23,195.00	27,295.00	28,610.00	25,030.00	16,605.00	30,560.14	241,015.14
	รวม	19,305.00	18,650.00	17,440.00	19,005.00	15,320.00	23,195.00	27,295.00	28,610.00	25,030.00	16,605.00	30,560.14	241,015.14
	<b>โครงการชลประทานเลย</b>												
35	การประปาส่วนภูมิภาค สาขาเลย(2มาตร)	330,692.00	334,260.00	335,015.00	338,918.00	314,367.00	348,910.00	340,371.00	323,734.00	318,812.00	341,251.00	325,196.00	3,651,526.00

## รายละเอียดรายได้ค่าชลประทานประจำปีงบประมาณ 2560

ประจำเดือน สิงหาคม 2560

ลำดับที่	สำนัก / โครงการ / รายชื่อผู้ใช้น้ำ	ตุลาคม 2559	พฤศจิกายน 2559	ธันวาคม 2559	มกราคม 2560	กุมภาพันธ์ 2560	มีนาคม 2560	เมษายน 2560	พฤษภาคม 2560	มิถุนายน 2560	กรกฎาคม 2560	สิงหาคม 2560	รวมทั้งสิ้น
36	เทศบาลตำบลภูกระดึง	8,260.00	6,838.00	8,160.50	13,073.50	9,902.00	9,054.00	7,053.50	8,449.50	8,747.00	7,981.00	8,055.00	95,574.00
	รวม	338,952.00	341,098.00	343,175.50	351,991.50	324,269.00	357,964.00	347,424.50	332,183.50	327,559.00	349,232.00	333,251.00	3,747,100.00
	<b>โครงการชลประทานหนองบัวลำภู</b>												
37	การประปาส่วนภูมิภาค สาขาหนองบัวลำภู	68,773.50	72,320.50	81,279.00	75,688.00	73,701.50	87,622.00	80,631.50	80,651.50	80,651.50	80,651.50	80,651.50	862,622.00
	รวม	68,773.50	72,320.50	81,279.00	75,688.00	73,701.50	87,622.00	80,631.50	80,651.50	80,651.50	80,651.50	80,651.50	862,622.00
	<b>โครงการชลประทานอุดรธานี</b>												
38	อบต.หนองสระปลา	3,039.00	3,312.00	3,301.00	4,378.00	4,070.00	4,221.00	3,713.50	2,478.50	2,856.00	2,788.50	3,717.00	37,874.50
	รวม	3,039.00	3,312.00	3,301.00	4,378.00	4,070.00	4,221.00	3,713.50	2,478.50	2,856.00	2,788.50	3,717.00	37,874.50
	<b>โครงการชลประทานสกลนคร</b>												
39	อบต.ม่วงไข่	3,654.00	3,655.50	3,655.50	3,655.50	3,655.50	3,657.00	3,758.00	5,078.50	9,776.50	4,801.00	4,882.00	50,229.00
40	อบต.นาหัวบ่อ	505.50	746.50	855.00	1,563.50	1,294.50	1,199.50	1,405.00	856.50	461.00	566.00	856.50	10,309.50
	รวม	4,159.50	4,402.00	4,510.50	5,219.00	4,950.00	4,856.50	5,163.00	5,935.00	10,237.50	5,367.00	5,738.50	60,538.50
	<b>โครงการชลประทานหนองคาย</b>												
41	บริษัท น้ำตาลไทยอุดรธานี จำกัด	0.00	0.00	0.00	0.00	0.00	0.00	0.00	0.00	0.00	0.00	0.00	0.00
	รวม	0.00	0.00	0.00	0.00	0.00	0.00	0.00	0.00	0.00	0.00	0.00	0.00
	<b>รวมสำนักชลประทานที่ 5</b>	<b>1,325,087.50</b>	<b>2,283,887.50</b>	<b>1,970,212.50</b>	<b>2,309,668.00</b>	<b>1,901,984.50</b>	<b>2,172,677.50</b>	<b>1,956,383.00</b>	<b>2,196,868.50</b>	<b>1,928,588.00</b>	<b>1,870,875.95</b>	<b>2,280,705.96</b>	<b>22,196,938.91</b>
	<b>สำนักชลประทานที่ 6</b>												
	<b>โครงการชลประทานขอนแก่น</b>												
42	การประปาส่วนภูมิภาค สาขาบ้านไผ่	76,845.00	82,334.00	69,505.00	59,577.50	0.00	148,673.50	86,302.00	79,944.50	67,027.00	84,055.00	82,174.00	836,437.50
43	การประปาส่วนภูมิภาค สาขาเมืองพล (สะเลิงหวาย)	17,675.00	52,726.00	46,389.00	52,139.50	40,086.00	51,412.50	65,941.50	67,830.00	64,981.50	66,945.00	66,919.00	593,045.00
	รวม	94,520.00	135,060.00	115,894.00	111,717.00	40,086.00	200,086.00	152,243.50	147,774.50	132,008.50	151,000.00	149,093.00	1,429,482.50
	<b>โครงการส่งน้ำและบำรุงรักษาหนองหวาย</b>												
44	การประปา มหาวิทยาลัยขอนแก่น	159,617.00	132,469.50	132,815.50	189,765.50	172,009.00	168,318.50	168,781.50	174,414.50	150,964.50	166,337.50	153,799.00	1,769,292.00
45	หจก.โรงงานทอวนเดชาพานิช	5,075.00	5,400.00	8,560.00	10,100.00	8,520.00	13,770.00	5,895.00	14,330.00	5,580.00	7,310.00	9,305.00	93,845.00
46	บริษัท ชาคะตะสยามซีดี จำกัด	288.50	838.00	1,467.00	1,854.00	1,665.00	754.00	556.50	309.00	520.00	519.00	0.00	8,771.00
47	บริษัท ไทยโอเซียน แหวน จำกัด	154.00	99.00	168.00	68.50	283.00	269.50	171.00	215.00	257.00	173.50	181.00	2,039.50
48	มณฑลทหารบกที่ 23	0.00	0.00	0.00	0.00	0.00	0.00	0.00	0.00	0.00	0.00	0.00	0.00
49	บริษัท แอ็ดวานซ์ เอเชีย เพาเวอร์ แพลนท์ จำกัด	2,766.50	7,333.50	7,631.50	5,441.00	10,961.50	4,417.50	0.00	3,003.50	2,891.00	3,593.50	2,852.00	50,891.50
50	การประปาส่วนภูมิภาค สาขาขอนแก่น	0.00	0.00	0.00	0.00	0.00	0.00	0.00	0.00	0.00	0.00	0.00	0.00
51	นางเสถียร แพงงา	612.50	530.00	945.00	679.00	590.50	841.00	705.50	700.00	694.50	467.00	552.50	7,317.50
52	บริษัท น้ำพองสมาย์ จำกัด	0.00	0.00	13,630.00	13,240.00	10,915.00	10,325.00	10,505.00	7,725.00	11,555.00	13,920.00	9,770.00	101,585.00
	รวม	168,513.50	146,670.00	165,217.00	221,148.00	204,944.00	198,695.50	186,614.50	200,697.00	172,462.00	192,320.50	176,459.50	2,033,741.50
	<b>โครงการส่งน้ำและบำรุงรักษาลำปาว</b>												
53	บริษัท จิรัฐพัฒนาการเกษตร จำกัด	61,732.00	23,689.50	39,159.50	50,175.50	55,113.00	57,421.50	20,471.00	20,583.50	54,267.00	27,959.00	14,678.00	425,249.50
54	บริษัท ไทยวาสดารัฐ จำกัด(มหาชน) สาขากาฬสินธุ์	92,250.00	65,025.00	88,185.00	84,995.00	87,335.00	103,680.00	84,015.00	93,260.00	90,070.00	88,740.00	85,955.00	963,510.00
55	การประปาส่วนภูมิภาค สาขาสมเด็จ	27,158.34	23,624.45	26,944.26	25,909.00	25,492.57	26,115.27	25,838.94	25,815.59	25,923.26	25,859.26	25,866.04	284,546.98
56	เทศบาลตำบลกุดจิก	2,891.50	2,427.50	5,443.00	4,049.00	2,036.50	4,795.50	4,299.50	4,891.50	5,117.50	4,629.00	1,590.50	42,171.00

## รายละเอียดรายได้ค่าชลประทานประจำปีงบประมาณ 2560

ประจำเดือน สิงหาคม 2560

ลำดับที่	สำนัก / โครงการ / รายชื่อผู้ใช้น้ำ	ตุลาคม 2559	พฤศจิกายน 2559	ธันวาคม 2559	มกราคม 2560	กุมภาพันธ์ 2560	มีนาคม 2560	เมษายน 2560	พฤษภาคม 2560	มิถุนายน 2560	กรกฎาคม 2560	สิงหาคม 2560	รวมทั้งสิ้น
57	การประปาส่วนภูมิภาคสาขาภูพาน	15,309.50	14,271.00	16,097.00	9,960.50	13,443.00	14,383.00	12,492.50	13,158.50	13,876.00	6,080.50	13,339.00	142,410.50
58	เทศบาลตำบลท่าคันโท	12,500.00	12,500.00	12,500.00	12,500.00	12,500.00	12,500.00	12,500.00	12,500.00	12,500.00	12,500.00	12,500.00	137,500.00
59	เทศบาลตำบลลำลอง	0.00	5,341.50	1,743.00	6,139.00	1,997.00	0.00	2,864.50	4,249.50	1,005.00	1,690.50	0.00	25,030.00
60	องค์การบริหารส่วนตำบลนาเชือก	0.00	446.00	463.00	469.50	400.00	482.00	491.50	408.00	442.00	392.00	469.00	4,463.00
61	องค์การบริหารส่วนตำบลสำราญใต้	0.00	0.00	0.00	0.00	0.00	0.00	0.00	0.00	131.50	0.00	0.00	131.50
	รวม	211,841.34	147,324.95	190,534.76	194,197.50	198,317.07	219,377.27	162,972.94	174,866.59	203,332.26	167,850.26	154,397.54	2,025,012.48
	<b>โครงการส่งน้ำและบำรุงรักษาสุ่มน้ำเสียวใหญ่</b>												
62	บริษัท เจริญ อินเอร์ สตาร์ จำกัด	11,738.50	0.00	0.00	0.00	0.00	0.00	2,910.00	33,709.00	15,149.00	26,747.50	21,534.00	111,788.00
63	การประปาส่วนภูมิภาคสาขาสุวรรณภูมิ (2มาตร)	84,320.00	81,600.00	84,320.00	84,320.00	81,600.00	84,320.00	81,600.00	84,320.00	81,600.00	84,320.00	84,320.00	916,640.00
	รวม	96,058.50	81,600.00	84,320.00	84,320.00	81,600.00	84,320.00	84,510.00	118,029.00	96,749.00	111,067.50	105,854.00	1,028,428.00
	<b>โครงการชลประทานร้อยเอ็ด</b>												
64	เทศบาลตำบลจตุรพักตรพิมาน	20,119.50	20,119.50	15,341.00	16,714.50	17,830.50	16,882.00	17,204.00	17,151.50	15,634.00	12,509.00	17,157.50	186,663.00
65	การประปาส่วนภูมิภาค สาขาพยัคฆภูมิพิสัย (เดิมสำนักงานประปาสุวรรณภูมิ)	12,095.00	13,760.00	16,305.00	18,115.00	14,630.00	14,980.00	13,885.00	13,305.00	11,530.00	6,275.00	8,530.00	143,410.00
66	องค์การบริหารส่วนตำบลรอบเมือง	1,650.50	1,583.00	1,730.50	1,346.00	1,111.00	1,127.50	1,195.00	1,165.50	1,162.50	1,008.00	1,107.50	14,187.00
67	สำนักงานเทศบาลตำบลมะเขือ	0.00	0.00	0.00	0.00	0.00	0.00	0.00	0.00	0.00	0.00	0.00	0.00
68	องค์การบริหารส่วนตำบลภูเขาทอง	0.00	0.00	0.00	0.00	0.00	0.00	0.00	0.00	0.00	0.00	0.00	0.00
69	มหาวิทยาลัยจุฬาลงกรณ์ราชวิทยาลัย	1,560.50	1,560.50	1,560.50	0.00	0.00	0.00	0.00	0.00	0.00	0.00	0.00	4,681.50
70	เทศบาลตำบลบ้านนิเวศน์	0.00	0.00	0.00	0.00	0.00	0.00	0.00	0.00	0.00	0.00	0.00	0.00
	รวม	35,425.50	37,023.00	34,937.00	36,175.50	33,571.50	32,989.50	32,284.00	31,622.00	28,326.50	19,792.00	26,795.00	348,941.50
	<b>โครงการชลประทานมหาสารคาม</b>												
71	สำนักงานเทศบาลตำบลแกดำ	19,131.50	19,474.00	16,512.00	15,887.50	26,555.00	20,191.50	17,294.50	5,523.00	2,409.00	2,292.00	11,028.50	156,298.50
72	สำนักงานเทศบาลตำบลเขยั้ง	4,471.50	5,856.50	16,250.00	33,076.50	16,250.00	16,250.00	16,250.00	16,250.00	4,475.50	0.00	0.00	129,130.00
73	การประปาส่วนภูมิภาค สาขาพยัคฆภูมิพิสัย	19,525.00	25,364.00	33,500.50	16,250.00	29,067.50	26,639.00	22,622.00	24,433.00	22,388.50	14,410.00	18,504.00	252,703.50
	รวม	43,128.00	50,694.50	66,262.50	65,214.00	71,872.50	63,080.50	56,166.50	46,206.00	29,273.00	16,702.00	29,532.50	538,132.00
	<b>โครงการชลประทานกาฬสินธุ์</b>												
74	บจ. เอเชียไมโครไฟต์สตาร์ช												
	- เนทีฟ	52,395.00	41,150.00	47,580.00	45,650.00	45,445.00	46,595.00	31,920.00	43,640.00	39,335.00	56,770.00	37,460.00	487,940.00
	- ชิพริค	3,540.00	2,344.50	3,028.50	3,611.50	3,903.50	4,020.50	2,742.00	3,737.50	3,242.50	4,792.50	3,191.50	38,154.50
	- โพนทอง(1)	23,265.00	12,465.00	18,845.00	18,655.00	19,535.00	25,180.00	17,150.00	25,220.00	18,595.00	24,995.00	17,995.00	221,900.00
	- ส่วนแยก	15,530.00	12,735.00	28,465.00	19,345.00	23,945.00	18,335.00	14,540.00	26,140.00	5,815.00	15,498.34	10,845.00	191,193.34
75	การประปาส่วนภูมิภาค สาขาสมเด็จ	44,913.00	39,354.00	34,166.50	34,526.00	33,118.50	38,721.00	36,758.50	38,451.50	36,423.50	33,206.50	36,954.50	406,593.50
76	บริษัท แป้งมันท์กาฬสินธุ์ จำกัด	44,080.50	52,732.50	54,736.50	35,917.00	53,520.50	50,514.00	32,531.50	35,582.50	12,305.50	34,360.00	48,396.50	454,677.00
77	บจ. เนชั่นแนลสตาร์ช แอนด์ เคมิคัล (ไทยแลนด์)	19,150.00	38,575.00	35,780.00	44,215.00	41,370.00	33,355.00	37,480.50	37,924.50	41,410.00	41,335.00	23,535.00	394,130.00
78	บริษัท แป้งมันท์สมเด็จ จำกัด	42,930.00	26,400.00	24,090.00	25,140.00	33,350.00	40,115.00	34,090.00	33,945.00	36,755.00	19,475.00	10,195.00	326,485.00
79	บจ.สยามโปรดัคส์ (1994) (2มาตร)	47,962.50	31,417.50	40,968.50	43,299.50	45,711.00	45,587.00	23,977.00	39,100.00	23,878.00	29,876.00	28,146.00	399,923.00
80	ประปาเทศบาล ตำบลหัวฝััง	21,922.50	15,330.50	16,781.50	19,059.00	20,308.50	19,218.50	16,707.00	7,904.50	11,586.00	17,733.50	20,687.50	187,239.00
81	การประปาส่วนภูมิภาค สาขาภูอินรายณ์												
	- สำนักงานประปาภูอินรายณ์ (สายนาเวียง)	26,141.50	21,205.50	22,429.50	20,741.50	23,986.50	18,579.50	26,663.00	22,438.50	23,814.50	18,940.00	21,940.00	246,880.00

## รายละเอียดรายได้ค่าชลประทานประจำปีงบประมาณ 2560

ประจำเดือน สิงหาคม 2560

ลำดับที่	สำนัก / โครงการ / รายชื่อผู้ใช้น้ำ	ตุลาคม 2559	พฤศจิกายน 2559	ธันวาคม 2559	มกราคม 2560	กุมภาพันธ์ 2560	มีนาคม 2560	เมษายน 2560	พฤษภาคม 2560	มิถุนายน 2560	กรกฎาคม 2560	สิงหาคม 2560	รวมทั้งสิ้น
	- สำนักงานประปาภูมิภาค (วังมน)	39,238.50	34,755.50	32,997.00	34,976.50	32,497.50	28,672.50	37,985.50	17,497.50	36,968.50	32,023.00	33,024.50	360,636.50
82	การประปาส่วนภูมิภาค สาขาภาพสินธุ์ (ในเมือง)	59,810.50	57,338.00	64,496.00	71,522.50	62,690.50	49,788.00	58,860.00	55,769.00	52,566.50	62,900.50	47,678.00	643,419.50
83	การประปาส่วนภูมิภาค สาขาภาพสินธุ์												
	- มอดินแดง	272,741.50	212,139.50	274,797.50	190,290.50	198,580.00	198,738.50	186,877.50	237,632.50	198,949.50	222,240.50	227,732.00	2,420,719.50
	- ยางตลาด	46,261.50	38,837.00	39,630.50	44,818.00	39,552.50	35,138.50	35,653.50	41,757.50	34,883.00	44,713.50	31,109.00	432,354.50
84	องค์การบริหารส่วนตำบลหนองกง (บ้านโคกสำราญ)	1,921.00	1,987.50	1,932.50	1,992.50	1,740.50	1,667.00	1,373.50	1,559.00	525.50	653.50	197.00	15,549.50
85	ประปาเทศบาล ตำบลคาง	3,560.00	3,297.50	3,146.00	3,086.00	2,829.50	3,094.00	3,060.00	3,442.50	3,502.50	3,186.50	2,628.50	34,833.00
86	ประปาเทศบาล ตำบลนาคู	10,026.67	10,029.11	10,026.48	10,027.42	10,027.67	10,027.19	10,027.43	10,027.43	10,027.35	7,637.00	16,014.00	113,897.75
87	เทศบาลตำบลห้วยโพธิ์												
	เทศบาลตำบลห้วยโพธิ์ (บ้านโพน)	8,108.50	1,723.50	4,576.50	5,380.00	4,570.50	4,161.50	4,510.00	5,035.00	3,750.00	3,460.00	5,804.00	51,079.50
	เทศบาลตำบลห้วยโพธิ์ (บ้านกลางดง)	7,864.00	6,987.34	6,876.62	7,811.00	6,779.00	6,630.50	7,180.00	7,371.50	5,548.00	4,614.00	4,144.00	71,805.96
	เทศบาลตำบลห้วยโพธิ์(บ้านโพธิ์ทอง)	3,832.00	3,635.50	4,524.50	5,571.00	4,652.00	4,127.50	4,837.00	4,110.00	2,727.00	3,053.50	2,548.50	43,618.50
88	โรงงานก๋วยเตี๋ยวสินทวี	978.00	1,013.50	1,025.00	1,055.00	994.50	883.00	900.00	1,295.50	1,109.00	1,009.00	639.50	10,902.00
89	ประปาเทศบาลตำบลไม้ (บ้านดอนสวรรค์หมู่8)	1,887.00	1,829.00	1,591.00	1,380.00	137.00	1,036.00	238.00	0.00	0.00	0.00	470.34	8,568.34
90	ประปาเทศบาลตำบลนาจารย์	5,564.50	4,627.50	5,463.00	6,579.50	4,737.50	3,753.50	5,023.50	3,992.50	4,004.50	6,360.50	6,012.00	56,118.50
91	ประปาบ้านหนองกง หมู่ที่ 5	452.00	182.00	673.50	2,637.50	2,305.00	515.00	3,810.00	2,210.00	0.00	0.00		12,785.00
92	องค์การบริหารส่วนตำบลหนองกง หมู่7(บ้านท่าสำคว)	2,387.00	2,258.00	2,118.00	2,670.00	2,123.50	898.50	1,000.50	1,340.83	1,080.00	1,140.50	1,187.17	18,204.00
93	ประปา อบต.แซงบาดาล (2มาตร)	3,531.00	4,202.50	3,603.00	3,666.00	3,243.50	2,696.50	2,896.00	2,366.50	2,447.50	2,038.50	2,079.00	32,770.00
94	ห้างหุ้นส่วนจำกัด นานาอิงไพศาล	2,200.00	2,219.50	2,112.50	2,458.50	1,959.50	2,110.00	2,745.50	2,445.00	2,091.50	2,077.50	2,019.00	24,438.50
95	องค์การบริหารส่วนตำบลคงพยุง หมู่ 2,3,10,11	2,574.50	1,432.00	1,724.09	466.50	2,014.50	1,812.50	1,431.17	1,763.50	2,313.50	2,597.00	1,069.50	19,198.76
	องค์การบริหารส่วนตำบลคงพยุง หมู่ 5,8,13	1,911.17	1,763.56	571.50	3,957.50	4,088.00	2,945.00	2,558.00	755.00	813.50	2,282.50	2,497.50	24,143.23
	องค์การบริหารส่วนตำบลคงพยุง หมู่ 7	1,770.50	1,814.50	1,459.00	2,084.50	2,194.00	1,509.50	1,531.50	1,417.00	1,377.50	1,144.50	1,071.50	17,374.00
96	องค์การบริหารส่วนตำบลสงเปลือย	0.00	0.00	0.00	0.00	0.00	0.00	0.00	0.00	0.00	0.00	0.00	0.00
97	อบต.นิคมห้วยผึ้ง	1,982.00	1,924.00	1,297.50	549.00	888.00	1,406.00	1,167.50	2,791.50	1,319.50	707.00	1,606.00	15,638.00
98	อบต.คลองขาม(บ้านบึงอร่าม หมู่8)	0.00	0.00	129.50	1,167.50	541.50	838.50	507.00	306.00	550.50	576.00	610.50	5,227.00
	รวม	820,431.84	687,706.01	791,642.19	714,306.42	733,339.67	702,669.69	648,732.60	718,969.26	619,714.85	701,396.84	649,487.51	7,788,396.88
	โครงการส่งน้ำและบำรุงรักษาพัฒนาคุ้มน้ำขึ้น												
99	บริษัท สยามควอลิตี้สตาร์ซ จำกัด (5มาตร)	77,086.00	81,058.00	16,811.50	0.00	188,548.00	136,551.00	19.50	191,092.00	93,661.50	28,634.50	122,815.00	936,277.00
	รวม	77,086.00	81,058.00	16,811.50	0.00	188,548.00	136,551.00	19.50	191,092.00	93,661.50	28,634.50	122,815.00	936,277.00
	<b>รวมสำนักชลประทานที่ 6</b>	<b>1,547,004.68</b>	<b>1,367,136.46</b>	<b>1,465,618.95</b>	<b>1,427,078.42</b>	<b>1,552,278.74</b>	<b>1,637,769.46</b>	<b>1,323,543.54</b>	<b>1,629,256.35</b>	<b>1,375,527.61</b>	<b>1,388,763.60</b>	<b>1,414,434.05</b>	<b>16,128,411.86</b>
	<b>สำนักชลประทานที่ 7</b>												
	โครงการชลประทานอำนาจเจริญ												
100	การประปาส่วนภูมิภาค สาขาอำนาจเจริญ	106,330.50	81,148.50	142,130.00	106,768.50	84,905.50	125,565.00	114,364.50	122,280.00	115,820.50	118,851.50	119,286.00	1,237,450.50
101	องค์การบริหารส่วนตำบลปทุม (บ้านเจริญสามัคคี)	574.50	574.50	574.50	574.50	574.50	574.50	574.50	574.50	574.50	574.50	574.50	6,319.50
102	องค์การบริหารส่วนตำบลปทุม (น้ำประปาบ้านอ่างใหญ่ หมู่1)	0.00	0.00	0.00	0.00	221.50	279.00	481.50	418.50	646.50	708.50	80.50	2,836.00
	องค์การบริหารส่วนตำบลปทุม (น้ำประปาบ้านอ่างใหญ่ หมู่3)	0.00	0.00	0.00	0.00	0.00	0.00	0.00	1,652.00	2,215.50	2,327.00	1,394.00	7,588.50
103	อบต.โนนหนามแท่ง	0.00	0.00	0.00	0.00	0.00	0.00	0.00	461.50	768.00	1,707.00	3,125.00	6,061.50

## รายละเอียดรายได้ค่าชลประทานประจำปีงบประมาณ 2560

ประจำเดือน สิงหาคม 2560

ลำดับที่	สำนัก / โครงการ / รายชื่อผู้ใช้น้ำ	ตุลาคม 2559	พฤศจิกายน 2559	ธันวาคม 2559	มกราคม 2560	กุมภาพันธ์ 2560	มีนาคม 2560	เมษายน 2560	พฤษภาคม 2560	มิถุนายน 2560	กรกฎาคม 2560	สิงหาคม 2560	รวมทั้งสิ้น
	รวม	106,905.00	81,723.00	142,704.50	107,343.00	85,701.50	126,418.50	115,420.50	125,386.50	120,025.00	124,168.50	124,460.00	1,260,256.00
	<b>โครงการชลประทานอุบลราชธานี</b>												
104	สำนักงานประปาอำนาจเจริญ(สาขาเขมราฐ)	41,350.00	36,628.00	39,031.50	41,423.00	37,155.50	39,750.00	42,501.50	41,319.00	39,807.50	41,195.00	40,905.00	441,066.00
	รวม	41,350.00	36,628.00	39,031.50	41,423.00	37,155.50	39,750.00	42,501.50	41,319.00	39,807.50	41,195.00	40,905.00	441,066.00
	<b>โครงการชลประทานยโสธร</b>												
105	เทศบาลตำบลห้องแซง	3,647.50	3,334.00	5,381.50	4,581.00	5,582.00	5,899.50	5,787.00	4,733.50	4,577.50	5,183.00	5,674.00	54,380.50
	รวม	3,647.50	3,334.00	5,381.50	4,581.00	5,582.00	5,899.50	5,787.00	4,733.50	4,577.50	5,183.00	5,674.00	54,380.50
	<b>โครงการชลประทานมุกดาหาร</b>												
106	สำนักงานประปาภูมิกาดอาหาร												
	- ห้วยขี้เหล็ก	14,030.17	14,153.08	14,334.59	14,172.62	14,220.09	14,242.43	14,211.71	14,224.75	14,226.30	14,220.92	14,223.99	156,260.65
	- ห้วยชะโนด	5,756.50	5,149.17	4,331.89	5,079.19	4,853.41	4,754.83	4,895.81	4,834.68	4,828.44	4,852.98	4,838.70	54,175.60
	- ห้วยมุก	5,227.50	7,705.00	6,127.00	6,353.17	6,728.39	6,402.85	6,494.80	6,542.02	6,479.89	6,505.57	6,509.16	71,075.35
	รวม	25,014.17	27,007.25	24,793.48	25,604.98	25,801.89	25,400.11	25,602.32	25,601.45	25,534.63	25,579.47	25,571.85	281,511.60
	<b>โครงการชลประทานนครพนม</b>												
107	อบต.บ้านผึ้ง	2,831.50	392.00	1,832.00	2,101.00	1,906.00	1,601.00	1,808.00	1,938.00	1,871.00	1,457.00	1,305.50	19,043.00
	รวม	2,831.50	392.00	1,832.00	2,101.00	1,906.00	1,601.00	1,808.00	1,938.00	1,871.00	1,457.00	1,305.50	19,043.00
	<b>โครงการส่งน้ำและบำรุงรักษาลุ่มน้ำก่ำ</b>												
	การประปาส่วนภูมิภาค	0.00	0.00	0.00	0.00	0.00	0.00	0.00	0.00	0.00	0.00	0.00	0.00
	รวม	0.00	0.00	0.00	0.00	0.00	0.00	0.00	0.00	0.00	0.00	0.00	0.00
	<b>รวมสำนักชลประทานที่ 7</b>	<b>179,748.17</b>	<b>149,084.25</b>	<b>213,742.98</b>	<b>181,052.98</b>	<b>156,146.89</b>	<b>199,069.11</b>	<b>191,119.32</b>	<b>198,978.45</b>	<b>191,815.63</b>	<b>197,582.97</b>	<b>197,916.35</b>	<b>2,056,257.10</b>
	<b>สำนักชลประทานที่ 8</b>												
	<b>โครงการชลประทานสุรินทร์</b>												
108	การประปาเทศบาลตำบลกั้งแอน	37,021.50	40,996.00	41,712.50	42,633.50	35,586.50	40,156.00	38,540.00	39,816.50	39,121.00	38,631.00	40,957.50	435,172.00
109	การประปาส่วนภูมิภาค สาขารัตนบุรี	0.00	0.00	0.00	0.00	0.00	0.00	0.00	0.00	0.00	117,412.00	58,706.00	176,118.00
	รวม	37,021.50	40,996.00	41,712.50	42,633.50	35,586.50	40,156.00	38,540.00	39,816.50	39,121.00	156,043.00	99,663.50	611,290.00
	<b>โครงการส่งน้ำและบำรุงรักษาลำปลายมาศ</b>												
110	บจ.แม่ปึงมันเยี่ยมเฮงอุตสาหกรรม												
	- บจ.แม่ปึงมันเยี่ยมเฮงอุตสาหกรรม (เครื่อง1)	75,210.00	19,858.50	6,346.50	11,162.50	42,044.00	5,642.00	575.00	16,050.00	2,675.00	2,432.50	2,610.00	184,606.00
	- บจ.แม่ปึงมันเยี่ยมเฮงอุตสาหกรรม (เครื่อง2)	51,250.00	52,625.00	53,912.00	59,750.00	4,327.50	5,055.00	56,260.00	60,555.00	71,100.00	76,710.00	81,275.00	572,819.50
	- บจ.แม่ปึงมันเยี่ยมเฮงอุตสาหกรรม (เครื่อง3)	72,150.00	76,100.00	81,700.00	78,450.00	3,225.00	121,800.00	77,000.00	67,300.00	69,975.00	71,220.00	69,940.00	788,860.00
111	สำนักงานประปาครบุรี(ในสมบูรณ)	9,611.00	15,559.00	15,219.50	8,207.00	12,995.00	12,995.00	12,995.00	12,995.00	12,995.00	12,995.00	12,995.00	139,561.50
	สำนักงานประปาครบุรี(เสิงสาง)	428.00	2,267.00	14,621.50	8,626.00	10,027.00	15,968.00	9,989.50	1,967.00	22.00	0.00		63,916.00
112	การประปาส่วนภูมิภาค สาขาละหานทราย	15,608.50	21,994.00	37,302.50	33,628.00	22,785.00	31,572.00	25,800.50	0.00	6,096.00	764.50		195,551.00
113	องค์การบริหารส่วนตำบลบ้านราชภูรี	6,122.00	6,104.50	6,305.00	7,774.00	5,873.00	3,655.50	7,067.50	2,323.50	6,621.00	4,125.50	4,592.50	60,564.00
114	บริษัท สยามมอร์ตีย์ฟายด์ สตาร์ช จำกัด	0.00	0.00	0.00	8,294.50	12,654.00	37,354.50	38,330.50	43,206.00	28,382.00	49,146.50	41,780.50	259,148.50
	รวม	230,379.50	194,508.00	215,407.00	215,892.00	113,930.50	234,042.00	228,018.00	204,396.50	197,866.00	217,394.00	213,193.00	2,265,026.50

## รายละเอียดรายได้ค่าชลประทานประจำปีงบประมาณ 2560

ประจำเดือน สิงหาคม 2560

ลำดับที่	สำนัก / โครงการ / รายชื่อผู้ใช้น้ำ	ตุลาคม 2559	พฤศจิกายน 2559	ธันวาคม 2559	มกราคม 2560	กุมภาพันธ์ 2560	มีนาคม 2560	เมษายน 2560	พฤษภาคม 2560	มิถุนายน 2560	กรกฎาคม 2560	สิงหาคม 2560	รวมทั้งสิ้น
	<u>โครงการส่งน้ำและบำรุงรักษาลำน้ำวังรอง</u>												
115	การประปาส่วนภูมิภาค สาขาฉะเชิงเทรา	30,814.50	28,850.50	28,891.50	37,577.00	33,563.00	49,310.00	32,479.50	38,450.50	34,667.00	25,862.50	23,110.00	363,576.00
	รวม	30,814.50	28,850.50	28,891.50	37,577.00	33,563.00	49,310.00	32,479.50	38,450.50	34,667.00	25,862.50	23,110.00	363,576.00
	<u>โครงการส่งน้ำและบำรุงรักษาลำพระเพลิง</u>												
116	การประปาส่วนภูมิภาค สาขาโชคชัย	129,494.00	114,160.50	129,185.50	131,051.00	131,150.00	138,537.50	163,104.00	135,105.00	141,887.50	131,970.00	138,581.00	1,484,226.00
117	การประปาส่วนภูมิภาค สาขาปักธงชัย	76,187.50	80,115.50	77,251.00	82,559.00	82,419.50	78,403.00	82,402.00	89,153.00	88,613.50	80,367.50	83,614.00	901,085.50
118	ห้างหุ้นส่วนจำกัด โรงน้ำแข็ง เอ็น เอ	3,722.00	3,962.50	4,161.50	3,935.00	4,896.00	6,064.00	5,890.00	6,960.00	6,668.50	5,731.00	5,088.50	57,079.00
119	โรงงานแข็งปกรงชัย	4,070.50	4,070.50	4,070.50	4,070.50	4,070.50	4,070.50	4,070.50	4,070.50	4,070.50	4,070.50	4,070.50	44,775.50
120	สำนักงานประปาเทศบาลตำบลตะขบ	8,250.00	8,250.00	9,250.00	9,560.00	9,910.00	19,271.00	16,757.00	17,665.50	16,337.50	17,818.50	20,980.00	154,049.50
	รวม	221,724.00	210,559.00	223,918.50	231,175.50	232,446.00	246,346.00	272,223.50	252,954.00	257,577.50	239,957.50	252,334.00	2,641,215.50
	<u>โครงการส่งน้ำและบำรุงรักษามูลบน - ลำตะขบ</u>												
121	บริษัท น้ำตาลนครบุรี จำกัด	6.00	581.50	33,682.50	77,413.50	37,501.00	44,504.50	73,942.00	27,774.00	30,883.00	30,878.00	33,247.00	390,413.00
122	บริษัท คาร์กิลส์มีทส์ (ไทยแลนด์) จำกัด(3มาตรา)	41,928.50	220,318.00	263,590.50	126,345.50	151,462.50	161,762.00	115,883.50	68,446.50	71,950.50	93,705.00	148,564.50	1,463,957.00
123	บริษัท เยนเนรัล สตาซ จำกัด	74,884.00	83,472.00	211,185.50	169,255.00	126,521.50	124,259.50	74,470.50	82,784.50	61,206.00	71,628.00	64,469.00	1,144,135.50
124	การประปาส่วนภูมิภาคนครบุรี (2มาตรา)	56,817.50	56,308.50	59,121.50	55,526.00	55,526.00	58,789.50	57,591.50	58,151.50	59,221.50	57,500.50	58,919.50	633,473.50
125	บริษัท ซีพีเอฟ (ประเทศไทย) จำกัด มหาชน (4มาตรา)	44,750.00	36,081.50	48,068.00	48,068.00	48,068.00	48,068.00	87,529.50	268,535.00	170,299.50	124,746.00	165,459.50	1,089,673.00
126	บริษัท ทีทีเค เอทานอล จำกัด	19,201.50	19,335.00	36,308.50	40,799.00	62,583.50	33,174.00	10,602.50	31,901.50	22,525.50	57,397.50	32,820.00	366,648.50
127	การประปาเทศบาลนครนครราชสีมา	469,897.00	392,055.50	634,357.50	546,389.50	504,474.50	782,786.00	671,663.50	662,287.50	585,019.50	472,952.00	500,915.50	6,222,798.00
128	บริษัท บุญยังฟาร์ม (โนนสมบูรณ์) จำกัด	0.00	2,810.00	1,811.50	1,950.50	5,550.00	2,405.00	2,204.00	1,063.00	51.50	0.00	4,969.00	22,814.50
	รวม	707,484.50	810,962.00	1,288,125.50	1,065,747.00	991,687.00	1,255,748.50	1,093,887.00	1,200,943.50	1,001,157.00	908,807.00	1,009,364.00	11,333,913.00
	<u>โครงการชลประทานบุรีรัมย์</u>												
129	การประปาส่วนภูมิภาค สาขาบุรีรัมย์	686,215.00	766,737.50	771,330.50	726,941.50	654,775.00	839,814.50	790,238.00	744,035.50	775,321.00	740,459.50	704,928.00	8,200,796.00
	รวม	686,215.00	766,737.50	771,330.50	726,941.50	654,775.00	839,814.50	790,238.00	744,035.50	775,321.00	740,459.50	704,928.00	8,200,796.00
	<u>โครงการส่งน้ำและบำรุงรักษาลำตะคอง</u>												
130	บริษัท เสรีภัณฑ์ เอสแพค จำกัด	0.00	0.00	0.00	0.00	0.00	0.00	0.00	0.00	0.00	0.00	0.00	0.00
131	การประปาส่วนภูมิภาค สาขาสีคิ้ว	488,109.00	484,483.00	478,767.00	564,680.00	463,167.00	523,710.00	509,914.40	498,930.46	510,851.49	470,696.36	0.00	4,993,308.71
132	บมจ. ปทุมโรซมีล แอนด์ แกรนารี	256.00	506.00	644.00	7,540.00	8,802.00	6,876.00	1,472.00	0.00	0.00	0.00	0.00	26,096.00
133	บจ. เอ็นไอซี แป้งมันสำปะหลังรูป	3,839.00	4,266.00	5,772.00	4,281.00	5,379.00	5,987.00	7,052.00	7,886.00	6,681.00	8,092.00	0.00	59,235.00
134	บริษัท ชัยภูมิพืชผล จำกัด	32,748.00	12,382.00	21,310.00	5,289.00	5,010.00	12,832.00	13,666.00	2,547.00	11,523.00	0.00	0.00	117,307.00
135	บริษัท 505 โกลด์มินท์ จำกัด	7,500.00	7,500.00	7,500.00	7,500.00	7,500.00	7,500.00	7,500.00	7,500.00	7,500.00	7,500.00	0.00	75,000.00
136	บมจ. ซีพี ออฟ (ประเทศไทย) (ฟาร์ม1)	345.00	6,342.00	5,362.00	7,553.00	7,476.00	7,493.00	6,483.00	6,752.00	3,785.00	7,842.00	0.00	59,433.00
137	บมจ.กรุงเทพโปรตีนส์ บมจ. ซีพี ออฟ (ประเทศไทย)												
	- โรงฟักไข่สูงเนิน	2,343.50	2,658.50	3,643.00	3,081.00	2,921.50	4,208.00	4,097.00	2,899.00	2,780.00	3,464.50	3,061.00	35,157.00
	- ฟาร์มลาดบัวขาว (ฟาร์ม 2)	7,205.00	6,881.00	5,381.00	8,167.00	8,143.00	8,907.00	7,994.00	9,567.00	6,940.00	7,934.00	0.00	77,119.00
	- ฟาร์มกุดจิก	1,327.50	993.50	2,075.50	1,627.50	2,237.50	2,272.00	1,882.00	2,227.00	95.00	24.00	0.00	14,761.50
	- ฟาร์มบุใหญ่	100.50	2,023.00	2,511.50	2,805.50	3,572.50	3,675.00	2,754.00	2,670.50	2,051.00	2,510.00	3,579.50	28,253.00
138	สำนักงานเทศบาลตำบลคลองไผ่	18,602.00	18,512.00	18,747.00	21,274.00	17,788.00	19,337.00	17,193.00	17,041.00	13,647.00	14,124.00	0.00	176,265.00
139	บริษัท แหลมทองโพธิ์ จำกัด	32,688.00	62,263.50	47,913.00	34,314.00	40,625.50	42,612.00	36,110.00	49,232.00	49,849.00	43,167.00	36,608.50	475,382.50



## รายละเอียดรายได้ค่าชลประทานประจำปีงบประมาณ 2560

ประจำเดือน สิงหาคม 2560

ลำดับที่	สำนัก / โครงการ / รายชื่อผู้ใช้น้ำ	ตุลาคม 2559	พฤศจิกายน 2559	ธันวาคม 2559	มกราคม 2560	กุมภาพันธ์ 2560	มีนาคม 2560	เมษายน 2560	พฤษภาคม 2560	มิถุนายน 2560	กรกฎาคม 2560	สิงหาคม 2560	รวมทั้งสิ้น
	รวม	415,261.50	427,482.00	545,766.00	404,648.00	373,833.12	470,387.88	581,815.50	595,139.50	640,420.50	608,465.00	616,708.50	5,679,927.50
	<u>โครงการชลประทานระยอง</u>												
167	บ.จัดการและพัฒนาทรัพยากรน้ำภาคตะวันออก(4มาตร)	7,259,896.50	8,206,303.50	5,645,012.00	10,960,300.00	8,964,000.00	5,771,400.00	6,063,600.00	8,361,400.00	8,723,300.00	8,606,850.00	9,692,900.00	88,254,962.00
168	การประปาส่วนภูมิภาค สาขาปากน้ำประแสร์	77,708.00	75,891.00	79,062.00	78,992.50	74,110.50	78,822.50	79,538.50	80,274.50	78,129.00	79,633.50	79,474.50	861,636.50
169	อบต.แม่น้ำคู	1,365.50	1,339.50	1,362.00	1,364.50	1,165.00	1,433.00	1,332.00	1,347.00	1,285.00	1,307.50	1,334.50	14,635.50
170	บริษัท ไทยเทพฟิต้า จำกัด	27,910.00	48,025.00	22,575.00	37,975.00	31,650.00	36,800.00	33,625.00	22,900.00	18,650.00	16,725.00	34,600.00	331,435.00
171	การประปาส่วนภูมิภาค สาขาระยอง(2มาตร)	1,044,695.50	997,085.50	1,006,597.00	1,035,705.00	997,112.50	1,152,683.50	1,124,041.50	1,163,074.00	1,144,094.50	1,030,028.00	1,123,727.00	11,818,844.00
172	บริษัท ไออาร์พีซี จำกัด (มหาชน)	850,308.00	911,641.00	1,003,798.50	910,987.50	562,539.00	619,149.50	996,245.50	1,010,913.50	964,320.50	1,014,725.00	993,932.00	9,838,560.00
173	บริษัท สวนอุตสาหกรรมโรจนะ จำกัด	16,478.00	103,290.00	74,911.50	65,596.00	74,200.00	99,573.00	110,782.50	192,727.50	188,488.50	54,570.00	21,541.00	1,002,158.00
174	การประปาส่วนภูมิภาคสาขาบ้านฉาง	341,042.50	331,533.00	292,661.50	257,512.50	313,122.50	363,841.50	360,544.00	347,247.00	350,568.00	349,152.00	358,059.00	3,665,283.50
175	อบต.ปลวกแดง	30,207.50	30,503.00	27,207.00	33,712.50	26,831.00	32,758.00	40,248.00	35,732.50	31,423.00	33,126.00	32,337.00	354,085.50
	รวม	9,649,611.50	10,705,611.50	8,153,186.50	13,382,145.50	11,044,730.50	8,156,461.00	8,809,957.00	11,215,616.00	11,500,258.50	11,186,117.00	12,337,905.00	116,141,600.00
	<u>โครงการชลประทานชลบุรี</u>												
176	องค์การบริหารส่วนตำบลหนองขาม	4,185.50	5,205.50	4,579.50	3,842.00	4,514.50	2,650.00	6,200.00	6,000.00	6,200.00	6,000.00	6,200.00	55,577.00
177	บริษัท ไทยออยล์ จำกัด	81,006.00	127,558.00	150,947.50	166,462.50	168,102.00	148,665.00	164,345.00	155,331.50	163,584.50	157,728.50	162,170.00	1,645,900.50
178	การประปาส่วนภูมิภาค สาขาพิทยา												
	- อ่างเก็บน้ำห้วยสะพาน	84,941.00	62,668.00	13,468.50	4,416.50	57,343.00	28,098.50	92,164.00	244,354.00	241,493.00	229,942.50	132,553.50	1,191,442.50
	- อ่างเก็บน้ำหนองกลางดง	236,078.00	91,942.50	41,957.00	11,723.50	58,360.00	12,951.00	0.00	0.00	0.00	0.00	248,433.00	701,445.00
	- อ่างเก็บน้ำห้วยขุนจิต	56,846.50	13,096.50	21,818.50	8,628.00	32,255.50	24,275.00	0.00	3,605.50	25,803.00	800.00	1,599.00	188,727.50
	- อ่างเก็บน้ำมาบประชัน	557,067.50	427,437.00	488,155.50	568,089.50	563,197.00	486,045.00	441,326.00	420,920.00	472,396.00	461,979.50	487,404.00	5,374,017.00
	- อ่างเก็บน้ำชากนออก	121,357.00	118,958.50	100,522.50	70,500.50	144,712.50	143,713.00	136,377.00	221,371.00	202,145.50	181,380.50	148,113.50	1,589,151.50
179	การประปาส่วนภูมิภาค สาขาชลบุรี												
	- อ่างเก็บน้ำบางพระ	1,647,128.00	1,978,713.00	2,742,003.50	2,956,794.50	2,859,303.50	2,385,658.50	2,775,559.00	2,696,495.00	2,761,630.00	2,652,984.50	3,077,264.50	28,533,534.00
180	บ.จัดการและพัฒนาทรัพยากรน้ำภาคตะวันออก												
	- อ่างฯบางพระ	0.00	0.00	0.00	0.00	0.00	128,932.00	691,186.50	1,180,648.00	1,832,954.50	0.00		3,833,721.00
	- หนองค้อ	289,255.00	208,468.00	110,253.00	212,117.50	292,449.50	417,810.00	620,684.50	1,514,763.50	288,675.50	1,166,492.50	1,116,120.00	6,237,089.00
181	บริษัท ฟู้ดแอนด์ดริงส์ (มหาชน) จำกัด	31,792.50	30,053.00	25,037.00	21,865.00	23,534.00	19,560.00	23,555.00	30,375.50	41,576.00	33,330.00	29,167.50	309,845.50
182	บจ.อุตสาหกรรมน้ำตาลชลบุรี	0.00	0.00	0.00	0.00	0.00	0.00	0.00	0.00	0.00	0.00	0.00	0.00
183	บริษัท ศรีราชาฟาร์มจระเข้และผลิตภัณฑ์ จำกัด	5,218.00	5,971.50	8,711.50	10,947.00	11,082.50	9,054.00	5,879.50	8,889.50	7,176.00	6,695.50	7,217.00	86,842.00
184	การไฟฟ้าฝ่ายผลิตแห่งประเทศไทย	21,993.50	30,508.00	56,322.00	43,510.50	50,505.00	35,970.50	52,364.00	42,641.50	23,195.50	38,886.00	15,930.00	411,826.50
185	บริษัท แอมเทลกรุ๊ป กรุงเทพ จำกัด	0.00	0.00	0.00	0.00	0.00	0.00	0.00	0.00	0.00	0.00	0.00	0.00
186	การประปาส่วนภูมิภาค สาขาบ้านบึง	126,070.00	127,322.50	126,564.00	157,348.50	215,511.50	125,680.00	354,204.50	251,397.50	247,886.50	96,218.00	239,276.50	2,067,479.50
187	การประปาส่วนภูมิภาคสาขาศรีราชา (อ่างฯหนองค้อ)	0.00	0.00	24,196.50	102,628.50	138,788.50	26,899.50	446,384.50	377,482.00	535,763.00	515,886.50	221,718.00	2,389,747.00
	รวม	3,262,938.50	3,227,902.00	3,914,536.50	4,338,874.00	4,619,659.00	3,995,962.00	5,810,229.50	7,154,274.50	6,850,479.00	5,548,324.00	5,893,166.50	54,616,345.50
	<u>โครงการชลประทานตราด</u>												
188	การประปาส่วนภูมิภาค สาขาตราด												
	- อ่างฯ เขาระกำข่อย (2มาตร)	248,222.50	240,359.00	248,769.00	255,593.50	231,277.50	256,475.50	248,210.50	256,938.00	248,545.50	257,310.00	415,729.00	2,907,430.00
	- อ่างฯ บ้านมะนาว	25,654.00	24,747.00	25,055.50	23,376.00	21,138.00	21,895.50	22,356.50	25,925.00	19,273.00	19,899.50	21,762.00	251,082.00



## รายละเอียดรายได้ค่าชลประทานประจำปีงบประมาณ 2560

ประจำเดือน สิงหาคม 2560

ลำดับที่	สำนัก / โครงการ / รายชื่อผู้ใช้น้ำ	ตุลาคม 2559	พฤศจิกายน 2559	ธันวาคม 2559	มกราคม 2560	กุมภาพันธ์ 2560	มีนาคม 2560	เมษายน 2560	พฤษภาคม 2560	มิถุนายน 2560	กรกฎาคม 2560	สิงหาคม 2560	รวมทั้งสิ้น
189	บจก.สมิงฟู๊ดส์(2มาตรา)	0.00	0.00	0.00		25,272.00	55,283.50	18,874.50	17,662.00	18,243.00	15,163.50	10,142.00	160,640.50
	รวม	273,876.50	265,106.00	273,824.50	278,969.50	277,687.50	333,654.50	289,441.50	300,525.00	286,061.50	292,373.00	447,633.00	3,319,152.50
	<b>โครงการส่งน้ำและบำรุงรักษาประแสร์</b>												
190	องค์การบริหารส่วนตำบลชุมแสง	2,009.50	1,961.50	2,068.00	2,077.00	1,885.00	2,090.00	2,040.00	2,070.00	2,004.00	2,093.50	2,088.50	22,387.00
191	บริษัท ระยองกลีส อินดิสทรี จำกัด	262.00	262.00	329.00	287.00	836.00	1,010.00	667.00	731.00	228.00	237.00	89.50	4,938.50
192	เทศบาลตำบลบ้านนา	1,469.50	1,434.50	1,496.00	1,498.50	1,379.00	1,495.00	1,453.50	0.00	0.00	0.00	0.00	10,226.00
193	บริษัทจัดการและพัฒนาทรัพยากรน้ำภาคตะวันออก จำกัด (มหาชน)(คลองใหญ่)	3,392,356.80	1,786,372.20	1,868,367.40	1,820,280.50	2,067,698.50	2,336,603.00	2,247,977.50	2,073,026.00	0.00	0.00	0.00	17,592,681.90
194	บริษัทจัดการและพัฒนาทรัพยากรน้ำภาคตะวันออก จำกัด (มหาชน)(หนองปลาไหล)	66,672.00	1,914,711.50	2,361,284.00	2,410,541.00	1,807,877.50	962,365.50	875,097.50	855,314.00	0.00	0.00	0.00	11,253,863.00
195	การประปาส่วนภูมิภาค สาขาพิบูลย์ (ชั้นพิเศษ)	1,549,796.00	1,786,372.20	1,868,367.40	1,820,280.50	2,067,698.50	2,336,603.00	2,247,977.50	2,073,026.00	0.00	0.00	0.00	15,750,121.10
196	การประปาส่วนภูมิภาค สาขาระยอง	0.00	0.00	0.00	10,525.00	59,316.00	19,425.50	4,196.50	3,925.00	0.00	0.00	0.00	97,388.00
197	การประปาส่วนภูมิภาค สาขาปากน้ำประแสร์	0.00	0.00	0.00	0.00	0.00	0.00	0.00	0.00	3,926.50	0.00	0.00	3,926.50
	รวม	5,012,565.80	5,491,113.90	6,101,911.80	6,065,489.50	6,006,690.50	5,659,592.00	5,379,409.50	5,008,092.00	6,158.50	2,330.50	2,178.00	44,735,532.00
	<b>โครงการส่งน้ำและบำรุงรักษาขุนด่านปราการชล</b>												
198	โรงไฟฟ้าพลังน้ำเขื่อนขุนด่านปราการชล	587,241.75	241,065.04	147,562.21	729,906.01	549,265.65	477,007.78	595,109.82	37,358.94	549.47	170,461.08	568,323.76	4,103,851.51
	รวม	587,241.75	241,065.04	147,562.21	729,906.01	549,265.65	477,007.78	595,109.82	37,358.94	549.47	170,461.08	568,323.76	4,103,851.51
	<b>โครงการชลประทานสระแก้ว</b>												
199	การประปาส่วนภูมิภาค สาขาวัฒนานคร	0.00	103,812.00	49,710.00	52,855.00	34,768.50	67,825.00	50,253.00	50,411.00	48,122.00	50,290.50	51,145.50	559,192.50
	รวม	0.00	103,812.00	49,710.00	52,855.00	34,768.50	67,825.00	50,253.00	50,411.00	48,122.00	50,290.50	51,145.50	559,192.50
	<b>รวมสำนักชลประทานที่ 9</b>	<b>19,296,218.15</b>	<b>20,549,627.76</b>	<b>19,288,282.76</b>	<b>25,398,540.51</b>	<b>#####</b>	<b>19,349,971.66</b>	<b>21,606,204.32</b>	<b>24,409,380.44</b>	<b>19,463,062.97</b>	<b>17,983,663.58</b>	<b>20,034,924.26</b>	<b>230,421,233.18</b>
	<b>สำนักชลประทานที่ 10</b>												
	<b>โครงการส่งน้ำและบำรุงรักษาคลองพระยาว - เส่าให้</b>												
200	บริษัท กระเบื้องกระต่ายไทย จำกัด	5,440.00	4,974.50	5,699.50	6,313.00	6,880.50	7,419.00	5,783.00	6,965.50	9,822.50	7,423.50	5,887.50	72,608.50
201	หจก.สระบุรีโอช	8,373.50	7,901.00	8,286.00	6,089.50	2,637.50	2,367.50	2,351.00	2,452.50	7,714.00	7,743.50	10,582.50	66,498.50
	รวม	13,813.50	12,875.50	13,985.50	12,402.50	9,518.00	9,786.50	8,134.00	9,418.00	17,536.50	15,167.00	16,470.00	139,107.00
	<b>โครงการส่งน้ำและบำรุงรักษาช่องแค</b>												
202	สำนักงานปราบบ้านหมี่												
	- ประปาภูมิภาคสาขาบ้านหมี่	105,296.00	133,683.50	43,171.50	88,789.50	61,713.00	54,694.50	55,279.00	112,899.50	90,235.00	83,689.00	75,003.00	904,453.50
	- ประปาภูมิภาคสาขาบ้านหมี่ (โคกสำโรง)	107,509.00	136,776.00	108,682.50	130,525.50	121,816.50	122,129.00	123,352.00	142,758.00	91,296.00	91,333.00	92,769.00	1,268,946.50
203	นายประสงค์ กระตุนนาค	500.50	441.50	407.50	511.50	470.00	616.00	532.50	539.50	563.00	545.00	692.50	5,819.50
204	อบต.หนองกระเบียน	2,221.50	2,308.50	2,032.00	2,187.50	2,176.00	2,132.00	2,165.50	2,158.00	2,152.00	2,158.50	2,156.00	23,847.50
205	ประปาหนองทรายขาว												
	- จุดที่ 1	4,055.00	4,071.00	4,066.00	4,064.00	4,067.00	4,066.00	5,638.50	4,590.50	4,765.00	4,998.00	4,784.50	49,165.50
	- จุดที่ 2	4,842.00	6,304.00	6,185.50	6,995.50	5,853.00	6,668.50	6,207.50	11,745.50	1,569.50	6,281.50	6,910.50	69,563.00
206	หจก.ลพบุรีจิ้นตามณีก่อสร้าง	638.50	741.00	847.00	1,040.00	863.00	599.00	834.00	765.50	733.00	674.50	322.00	8,057.50
207	ประปาหมู่บ้านสระตาแวง	0.00	0.00	0.00	0.00	0.00	0.00	0.00	0.00	0.00	0.00	0.00	0.00
208	อบต.หนองเมือง	5,276.00	6,378.50	5,960.00	5,837.50	5,484.50	5,494.00	6,646.50	6,670.00	5,415.00	5,015.00	6,063.00	64,240.00
209	องค์การบริหารส่วนตำบลสายห้วยแก้ว	1,387.50	1,650.00	1,547.00	1,528.50	1,575.00	1,550.00	1,551.00	1,559.00	1,553.50	3,126.00	2,705.00	19,732.50

## รายละเอียดรายได้ค่าชลประทานประจำปีงบประมาณ 2560

ประจำเดือน สิงหาคม 2560

ลำดับที่	สำนัก / โครงการ / รายชื่อผู้ใช้น้ำ	ตุลาคม 2559	พฤศจิกายน 2559	ธันวาคม 2559	มกราคม 2560	กุมภาพันธ์ 2560	มีนาคม 2560	เมษายน 2560	พฤษภาคม 2560	มิถุนายน 2560	กรกฎาคม 2560	สิงหาคม 2560	รวมทั้งสิ้น
	รวม	231,726.00	292,354.00	172,899.00	241,479.50	204,018.00	197,949.00	202,206.50	283,685.50	198,282.00	197,820.50	191,405.50	2,413,825.50
	<u>โครงการชลประทานลพบุรี</u>												
210	บริษัท สหฟาร์ม จำกัด	0.00	0.00	0.00	0.00	0.00	0.00	0.00	0.00	0.00	0.00	0.00	0.00
	รวม	0.00	0.00	0.00	0.00	0.00	0.00	0.00	0.00	0.00	0.00	0.00	0.00
	<u>โครงการส่งน้ำและบำรุงรักษาโคกกระเทียม</u>												
211	กองการประปาเทศบาลเมืองลพบุรี	69,145.00	75,125.00	90,060.00	70,200.00	69,370.00	82,370.00	67,620.00	67,890.00	62,785.00	50,460.00	67,140.00	772,165.00
212	การประปาหมู่บ้านไผ่ขวาง	3,540.50	328.00	3,276.50	4,058.00	4,189.00	5,154.50	4,557.00	4,948.00	4,748.50	4,222.00	4,719.00	43,741.00
213	การประปาส่วนภูมิภาค สาขา ลพบุรี	467,500.50	467,267.50	466,606.00	477,757.50	477,502.50	477,021.50	478,929.50	483,719.00	469,207.50	467,550.50	467,213.50	5,200,275.50
214	การประปาส่วนภูมิภาค สาขาพระพุทธบาท	41,980.00	44,525.00	41,700.50	42,203.00	40,650.00	41,105.00	41,262.50	41,505.50	42,100.50	41,946.50	42,372.50	461,351.00
215	บจ.ลพบุรีน้ำแข็งหลอด	1,917.50	1,802.50	1,969.00	1,487.00	1,556.00	2,374.50	2,534.50	2,491.50	2,395.50	2,001.50	2,136.50	22,666.00
216	คุณอุไรวรรณ วุฒิวณิช	716.50	865.50	885.50	711.00	763.50	997.50	1,130.00	940.00	1,038.50	838.50	942.00	9,828.50
217	คุณปรานอม จ้วงพานิช	818.50	1,075.00	1,325.00	1,397.00	1,278.00	1,566.00	1,555.50	1,290.00	1,328.50	1,442.50	1,329.50	14,405.50
	รวม	585,618.50	590,988.50	605,822.50	597,813.50	595,309.00	610,589.00	597,589.00	602,784.00	583,604.00	568,461.50	585,853.00	6,524,432.50
	<u>โครงการส่งน้ำและบำรุงรักษาโนนรมย์</u>												
218	เทศบาลตำบลช่องแค	19,000.00	19,000.00	19,000.00	19,000.00	19,000.00	19,000.00	19,000.00	19,000.00	19,000.00	19,000.00	19,000.00	209,000.00
219	บจ.กิจรุ่งเรืองชัยนาท	0.00	0.00	0.00	0.00	0.00	0.00	0.00	0.00	0.00	0.00	0.00	0.00
220	บริษัท พรพิบูลย์ จำกัด	4,207.00	3,957.00	3,872.00	3,307.00	3,712.00	4,615.00	4,232.00	4,851.00	4,987.00	4,785.00	4,455.00	46,980.00
221	โรงงานน้ำแข็งพรหมบุรี 2	1,491.00	1,880.00	1,046.00	1,041.00	1,577.00	1,293.00	2,003.00	1,892.00	1,784.00	1,525.00	1,389.00	16,921.00
222	เทศบาลตำบลตาคี	62,500.00	62,500.00	62,500.00	62,500.00	62,500.00	62,500.00	62,500.00	62,500.00	62,500.00	62,500.00	62,500.00	687,500.00
223	บมจ.ชลประทานซิเมนต์	6,000.00	6,000.00	6,000.00	6,000.00	6,000.00	6,000.00	6,000.00	6,000.00	6,000.00	6,000.00	6,000.00	66,000.00
	รวม	93,198.00	93,337.00	92,418.00	91,848.00	92,789.00	93,408.00	93,735.00	94,243.00	94,271.00	93,810.00	93,344.00	1,026,401.00
	<u>โครงการส่งน้ำและบำรุงรักษาป่าสักใต้</u>												
224	การประปาส่วนภูมิภาคสาขาหนองแค(2มาตร)	235,895.00	281,368.50	241,951.50	247,385.00	272,869.00	250,192.50	256,725.00	263,019.50	685,017.50	264,157.50	321,667.50	3,320,248.50
225	นายชนะ ดินจิพงษ์	38.50	52.50	73.00	125.50	169.50	147.00	117.00	88.00	33.00	29.50	46.00	919.50
226	การไฟฟ้าฝ่ายผลิตแห่งประเทศไทย	166,023.00	229,820.00	246,633.50	172,736.50	142,079.50	200,141.00	333,898.50	225,753.50	165,058.00	134,749.00	233,574.50	2,250,467.00
227	บจ. เดอะ สยาม เซรามิค กรุป อินดัสทรีส์	7,065.50	8,495.00	9,110.00	9,770.50	14,747.00	12,732.50	12,461.00	8,907.00	5,271.00	2,144.50	6,890.00	97,594.00
228	บมจ. ไทย - เยอรมัน เซรามิคอินดัสทรี	162,289.00	226,434.00	199,952.50	172,688.00	224,417.00	227,523.00	177,936.50	182,129.50	163,823.50	142,003.00	187,048.00	2,066,244.00
229	บริษัท ไทยบริดจสโตน จำกัด	18,690.00	18,230.00	9,235.00	8,385.00	15,755.00	16,625.00	13,588.50	37,050.00	34,130.00	32,470.00	39,510.00	243,668.50
230	นายนิวัฒน์ จิรวิธานิช	202.50	178.50	67.50	134.50	174.00	239.50	165.00	151.00	234.50	163.50	253.00	1,963.50
231	นายธวัชชัย ไชยวัฒนาสรณสุข	281.00	334.50	273.00	116.50	122.00	194.50	311.00	279.50	304.50	204.00	432.50	2,853.00
232	บมจ. สหโมเสกอุตสาหกรรม	4,516.00	6,356.00	6,350.00	6,878.00	23,298.50	14,340.50	7,062.00	5,568.50	5,644.00	4,867.00	5,546.50	90,427.00
233	บจ. เซรามิคอุตสาหกรรมไทย	41,520.00	47,867.00	42,160.00	38,881.50	52,620.00	50,625.00	25,731.50	44,191.00	38,764.50	32,652.00	38,656.50	453,669.00
234	บจ. เหมราชสระบุรี ที่ดินอุตสาหกรรม	234,264.50	297,259.00	256,028.50	262,946.50	305,601.00	292,753.00	286,713.50	314,218.00	207,210.00	209,692.50	248,333.50	2,915,020.00
235	นายสมชาย สุนทรวัฒน์	2,532.00	2,860.50	3,178.50	2,011.50	2,975.00	2,295.50	2,670.50	3,280.00	3,264.00	2,715.00	6,958.50	34,741.00
236	บริษัท ยู เอฟ ไอ จำกัด	2,064.00	2,578.50	2,155.50	2,227.50	1,662.50	2,015.00	2,172.00	3,280.00	2,566.50	2,437.50	2,793.50	25,952.50
237	นายสุรินทร์ โรจนะ	208.00	40.50	359.00	202.50	3,491.00	257.50	687.50	860.00	847.50	1,437.00	1,285.00	9,675.50
238	บริษัท ไสสุโก้ เซรามิค จำกัด	4,685.00	9,620.00	10,245.00	10,555.00	6,275.00	5,915.00	4,495.00	4,725.00	1,945.00	1,985.00	1,950.00	62,395.00



## รายละเอียดรายได้ค่าชลประทานประจำปีงบประมาณ 2560

ประจำเดือน สิงหาคม 2560

ลำดับที่	สำนัก / โครงการ / รายชื่อผู้ใช้น้ำ	ตุลาคม 2559	พฤศจิกายน 2559	ธันวาคม 2559	มกราคม 2560	กุมภาพันธ์ 2560	มีนาคม 2560	เมษายน 2560	พฤษภาคม 2560	มิถุนายน 2560	กรกฎาคม 2560	สิงหาคม 2560	รวมทั้งสิ้น
260	บริษัท โรงงานกระดาษอากาเนย์ จำกัด	256.00	270.00	496.00	464.00	415.00	510.00	301.00	382.00	320.00	168.00	294.00	3,876.00
	รวม	256.00	270.00	496.00	464.00	415.00	510.00	301.00	382.00	320.00	168.00	294.00	3,876.00
	<b>โครงการส่งน้ำและบำรุงรักษาพระองค์ไชยวนุชิต</b>												
261	บริษัท ควอลิตี้คอฟฟีโปรดักส์ จำกัด	4,211.00	11,174.00	17,580.00	0.00	0.00	0.00	0.00	0.00	0.00	0.00	0.00	32,965.00
262	บมจ.จัดการและพัฒนาทรัพยากรน้ำ												
	- ประปาเมือง	0.00	0.00	0.00	0.00	0.00	0.00	0.00	0.00	0.00	0.00	0.00	0.00
	- นครเนื่องเขต	0.00	0.00	0.00	0.00	0.00	0.00	0.00	0.00	0.00	0.00	0.00	0.00
263	สำนักงานประปาเอเชียเทรา												
	- ท่อ 600 A	257,180.00	283,784.00	266,048.00	277,864.00	248,304.00	274,908.00	187,907.00	237,612.00	244,206.50	210,209.50	259,850.00	2,747,873.00
	- ท่อ 600 B	205,115.50	148,220.50	174,388.00	160,353.00	192,661.00	214,949.50	220,322.50	256,142.00	242,636.00	230,065.00	254,654.50	2,299,507.50
	- ท่อ M 700	202,390.50	203,980.50	223,754.50	253,905.00	183,457.50	240,865.00	225,221.00	245,234.00	229,770.00	187,428.50	259,769.50	2,455,776.00
	- ท่อ M 250	10,980.50	20,601.50	34,430.50	43,983.50	24,712.50	0.00	300.00	0.00	0.00	0.00	0.00	135,008.50
	- โรงสูบน้ำประเวศน์	0.00	0.00	0.00	0.00	0.00	0.00	0.00	0.00	0.00	0.00	0.00	0.00
	- โรงสูบน้ำคลองพระองค์	0.00	0.00	0.00	0.00	0.00	0.00	0.00	0.00	0.00	0.00	0.00	0.00
264	บริษัท พานาโซนิค แอ็พไลแอนซ์ โคลด์เซน (ประเทศไทย) จำกัด	0.00	1,540.50	1,818.50		0.00			0.00	1,125.55	0.00		4,484.55
265	บริษัท ไฮคิวผลิตภัณฑ์อาหาร จำกัด	8,648.65	18,420.95	10,868.75	6,964.45	4,582.05	6,126.25	7,688.15	978.65	9,963.35	16,363.35	11,720.80	102,325.40
266	การประปาส่วนภูมิภาคสาขาบางปะกง											0.00	0.00
	- บางคล้า (1)	159,914.50	149,250.50	144,757.50	140,767.50	95,700.00	0.00	0.00	0.00	0.00	0.00	0.00	690,390.00
	- บางปะกง (2)	0.00	0.00	258,926.50	519,539.00	550,855.00	499,961.50	246,410.50	185,316.50	47,595.00	0.00	0.00	2,308,604.00
267	บจก. นูทริคซ์ (สาขาที่ 1)	239.00	1,390.00	1,203.00	1,419.00	1,437.00	1,215.00	1,571.50	1,037.50	479.00	532.50	245.00	10,768.50
268	บจก. ไมโครชิพ เทคโนโลยี (ไทยแลนด์)	17,500.00	15,000.00	16,000.00	16,250.00	17,250.00	1,274.00	8,646.00	11,177.50	15,444.00	6,752.00	16,000.00	141,293.50
269	บจก. กัสป์ เจพี เอ็นเอ็นเค จำกัด	58,948.00	46,502.00	45,286.50	0.00	0.00	0.00	0.00	45,699.50	49,864.50	50,768.50	26,161.50	323,230.50
270	การประปาส่วนภูมิภาคสาขาบางปะกงค.พระองค์ฯ(บางปะกง)	0.00	0.00	1,496,918.00	61,725.50	1,163.00	70.00	54.50	62.00	323,144.50	525,000.50	590,308.50	2,998,446.50
	รวม	925,127.65	899,864.45	2,691,979.75	1,482,770.95	1,320,122.05	1,239,369.25	898,121.15	983,259.65	1,164,228.40	1,227,119.85	1,418,709.80	14,250,672.95
	<b>โครงการส่งน้ำและบำรุงรักษาพระทิมล</b>												
271	บริษัท ไทยสปินนิ่ง อินดัสทรี จำกัด	0.00	0.00	0.00	0.00	0.00	0.00	0.00	0.00	0.00	0.00	0.00	0.00
	รวม	0.00	0.00	0.00	0.00	0.00	0.00	0.00	0.00	0.00	0.00	0.00	0.00
	<b>โครงการส่งน้ำและบำรุงรักษาวังสิตเหนือ</b>												
272	บจ.คอสมอส บิวเวอรี (ประเทศไทย)	41,592.00	39,515.50	33,620.50	28,616.00	31,158.00	25,912.50	36,676.00	38,603.50	37,691.50	39,090.50	45,320.50	397,796.50
273	การประปาส่วนภูมิภาคสาขาอัญบุรี	798,316.50	754,236.50	778,161.00	780,947.00	750,816.50	837,254.50	813,506.00	891,710.50	822,588.00	863,853.50	848,247.00	8,939,637.00
274	บริษัท นวนคร แอสเซส จำกัด	384,173.00	382,788.00	445,931.00	369,152.00	388,908.50	434,078.00	365,884.00	386,568.50	382,850.00	359,486.00	435,787.50	4,335,606.50
	รวม	1,224,081.50	1,176,540.00	1,257,712.50	1,178,715.00	1,170,883.00	1,297,245.00	1,216,066.00	1,316,882.50	1,243,129.50	1,262,430.00	1,329,355.00	13,673,040.00
	<b>โครงการส่งน้ำและบำรุงรักษาวังสิตใต้</b>												
275	บริษัท อะมิวล์แมนท์ ครีเอชั่น จำกัด	2,560.50	3,419.50	5,310.50	4,518.50	7,507.00	7,525.00	5,894.50	4,343.50	2,436.50	3,234.50	2,918.00	49,668.00
	รวม	2,560.50	3,419.50	5,310.50	4,518.50	7,507.00	7,525.00	5,894.50	4,343.50	2,436.50	3,234.50	2,918.00	49,668.00
	<b>โครงการส่งน้ำและบำรุงรักษาพระยาบรรลือ</b>												
276	บริษัท ชาญนครวิศวกรรม	0.00	0.00	0.00	0.00	0.00	0.00	0.00	0.00	155.00	350.00	235.50	740.50
	รวม	0.00	0.00	0.00	0.00	0.00	0.00	0.00	0.00	155.00	350.00	235.50	740.50

## รายละเอียดรายได้ค่าชลประทานประจำปีงบประมาณ 2560

ประจำเดือน สิงหาคม 2560

ลำดับที่	สำนัก / โครงการ / รายชื่อผู้ใช้น้ำ	ตุลาคม 2559	พฤศจิกายน 2559	ธันวาคม 2559	มกราคม 2560	กุมภาพันธ์ 2560	มีนาคม 2560	เมษายน 2560	พฤษภาคม 2560	มิถุนายน 2560	กรกฎาคม 2560	สิงหาคม 2560	รวมทั้งสิ้น
	<b>รวมสำนักชลประทานที่ 11</b>	<b>2,152,025.65</b>	<b>2,080,159.95</b>	<b>3,957,450.25</b>	<b>2,666,519.95</b>	<b>2,498,927.05</b>	<b>2,544,649.25</b>	<b>2,120,382.65</b>	<b>2,305,583.15</b>	<b>2,410,517.40</b>	<b>2,493,461.85</b>	<b>2,751,512.30</b>	<b>27,981,189.45</b>
	<b>สำนักชลประทานที่ 12</b>												
	<u>โครงการส่งน้ำและบำรุงรักษาเขื่อนเจ้าพระยา</u>												
277	การไฟฟ้าฝ่ายผลิตแห่งประเทศไทย(โรงไฟฟ้าพลังน้ำเขื่อนเจ้าพระยา)	219,550.79	1,549,472.11	969,239.21	1,034,806.25	903,916.06	1,014,583.46	965,516.40	1,233,830.47	2,299,882.04	1,038,262.50		11,229,059.29
278	โรงงานซีเมนต์นครหลวง (2526) จำกัด	1,472.00	1,406.50	864.00	1,127.50	1,132.50	379.00	1,705.00	1,463.50	1,140.00	1,002.50	1,497.50	13,190.00
	<b>รวม</b>	<b>221,022.79</b>	<b>1,550,878.61</b>	<b>970,103.21</b>	<b>1,035,933.75</b>	<b>905,048.56</b>	<b>1,014,962.46</b>	<b>967,221.40</b>	<b>1,235,293.97</b>	<b>2,301,022.04</b>	<b>1,039,265.00</b>	<b>1,497.50</b>	<b>11,242,249.29</b>
	<u>โครงการส่งน้ำและบำรุงรักษาบรมธาตุ</u>												
279	นางขวัญใจ นิซชากร	1,455.00	1,431.50	1,346.50	1,602.50	1,450.50	2,056.50	1,703.00	1,798.00	1,734.00	1,606.50	1,736.50	17,920.50
280	นายวันชัย สุริย์จามร	0.00	0.00	0.00	0.00	0.00	0.00	0.00	0.00	0.00	0.00	0.00	0.00
281	ทจก.โรงสีข้าวเกษตรสมบูรณ์ชัยภูมิ	2,183.50	481.50	1,178.50	0.00	1,924.50	1,750.00	1,750.00	1,600.00	1,727.50	2,058.00	290.00	14,943.50
	<b>รวม</b>	<b>3,638.50</b>	<b>1,913.00</b>	<b>2,525.00</b>	<b>1,602.50</b>	<b>3,375.00</b>	<b>3,806.50</b>	<b>3,453.00</b>	<b>3,398.00</b>	<b>3,461.50</b>	<b>3,664.50</b>	<b>2,026.50</b>	<b>32,864.00</b>
	<u>โครงการส่งน้ำและบำรุงรักษาพันธุธร</u>												
282	บริษัท น้ำตาลสิงห์บุรี จำกัด	6,500.00	40,000.00	40,000.00	40,000.00	40,000.00	40,000.00	40,000.00	40,000.00	40,000.00	40,000.00	40,000.00	406,500.00
283	ทจก.โรงสีมานะเฟื่องฟู	0.00	0.00	0.00	0.00	0.00	0.00	0.00	0.00	0.00	0.00	0.00	0.00
284	การประปาส่วนภูมิภาคสาขาสิงห์บุรี	28,341.00	26,395.50	25,580.50	27,797.50	25,646.50	4,920.00	0.00	0.00	12,604.50	25,324.00	25,105.50	201,715.00
	<b>รวม</b>	<b>34,841.00</b>	<b>66,395.50</b>	<b>65,580.50</b>	<b>67,797.50</b>	<b>65,646.50</b>	<b>44,920.00</b>	<b>40,000.00</b>	<b>40,000.00</b>	<b>52,604.50</b>	<b>65,324.00</b>	<b>65,105.50</b>	<b>608,215.00</b>
	<u>โครงการส่งน้ำและบำรุงรักษาพลเทพ</u>												
285	บริษัท บีเอ็มพี เอ็นเนอร์ยี จำกัด	4,945.00	7,084.00	7,192.00	17,464.00	13,106.00	12,671.00	3,047.50	8,300.50	13,371.00	7,549.50	6,476.50	101,207.00
286	บริษัท ตะวันแดง 1999 จำกัด	11,627.00	0.00	29,196.00	1,738.00	0.00	3,057.50	1,075.00	5,632.50	597.00	0.00	0.00	52,923.00
	<b>รวม</b>	<b>16,572.00</b>	<b>7,084.00</b>	<b>36,388.00</b>	<b>19,202.00</b>	<b>13,106.00</b>	<b>15,728.50</b>	<b>4,122.50</b>	<b>13,933.00</b>	<b>13,968.00</b>	<b>7,549.50</b>	<b>6,476.50</b>	<b>154,130.00</b>
	<u>โครงการส่งน้ำและบำรุงรักษาท่าโบสถ์</u>												
287	สำนักงานเทศบาลตำบลสามง่ามท่าโบสถ์	268.00	268.00	268.00	268.00	268.00	268.00	268.00	268.00	268.00	268.00	268.00	2,948.00
288	การประปาส่วนภูมิภาค สาขาเดิมบางนางบวช	78,614.00	69,398.50	70,923.50	60,269.50	38,193.00	78,169.00	64,974.50	58,771.50	66,298.00	63,782.00	64,495.00	713,888.50
289	การประปาส่วนภูมิภาค สาขาชัยนาท	38,001.50	36,299.00	35,460.00	34,936.50	27,544.00	37,089.50	37,071.50	36,973.00	31,988.00	31,457.50	31,635.50	378,456.00
290	โรงงานเชิงพรประเสริฐ	3,250.00	2,436.00	2,641.00	2,503.50	2,298.50	4,399.00	1,012.50	1,227.00	1,972.50	2,853.00	2,608.00	27,201.00
	<b>รวม</b>	<b>120,133.50</b>	<b>108,401.50</b>	<b>109,292.50</b>	<b>97,977.50</b>	<b>68,303.50</b>	<b>119,925.50</b>	<b>103,326.50</b>	<b>97,239.50</b>	<b>100,526.50</b>	<b>98,360.50</b>	<b>99,006.50</b>	<b>1,122,493.50</b>
	<u>โครงการส่งน้ำและบำรุงรักษากระเสียว</u>												
291	การประปาส่วนภูมิภาค สาขาด่านช้าง	64,979.50	65,023.50	69,417.00	68,864.00	65,152.00	75,194.00	73,820.00	70,829.50	66,718.50	65,729.00	65,006.00	750,733.00
292	บริษัท ไทยอะโกรเอ็นเนอร์ยี จำกัด	62,715.00	26,240.00	54,605.00	69,890.00	91,260.00	172,320.00	68,550.00	69,145.00	71,240.00	39,330.00	83,500.00	808,795.00
293	บริษัท น้ำตาลมิตรผล จำกัด											0.00	0.00
	- จุดที่ 1	24,015.50	13,852.50	22,936.50	12,390.00	10,481.00	25,406.00	15,924.50	28,345.50	17,280.50	21,798.00	18,916.50	211,346.50
	- จุดที่ 2	28.00	360.50	4,434.00	898.00	9,299.00	31,360.00	5,110.00	0.00	11,212.00	13,898.00	2.00	76,601.50
	- จุดที่ 3	95,903.00	58,968.50	106,115.00	90,279.00	75,519.00	86,295.50	86,104.50	86,366.00	67,624.00	80,366.50	59,948.50	893,489.50
	<b>รวม</b>	<b>247,641.00</b>	<b>164,445.00</b>	<b>257,507.50</b>	<b>242,321.00</b>	<b>251,711.00</b>	<b>390,575.50</b>	<b>249,509.00</b>	<b>254,686.00</b>	<b>234,075.00</b>	<b>221,121.50</b>	<b>227,373.00</b>	<b>2,740,965.50</b>
	<u>โครงการส่งน้ำและบำรุงรักษาสามชุก</u>												
294	โรงงานเชิงสุวรรณประดิษฐ์	2,930.00	2,336.00	2,261.00	1,948.00	1,854.00	2,226.00	987.00	3,027.00	1,437.00	1,908.00	2,405.00	23,319.00
295	โรงงานเชิงสามชุก	500.00	587.00	577.00	563.00	608.00	596.00	518.00	539.00	516.00	517.00	498.00	6,019.00









## รายละเอียดรายได้ค่าชลประทานประจำปีงบประมาณ 2560

ประจำเดือน สิงหาคม 2560

ลำดับที่	สำนัก / โครงการ / รายชื่อผู้ใช้น้ำ	ตุลาคม 2559	พฤศจิกายน 2559	ธันวาคม 2559	มกราคม 2560	กุมภาพันธ์ 2560	มีนาคม 2560	เมษายน 2560	พฤษภาคม 2560	มิถุนายน 2560	กรกฎาคม 2560	สิงหาคม 2560	รวมทั้งสิ้น
357	การประปาส่วนภูมิภาค สาขากันตัง	53,909.00	37,371.00	34,280.50	37,681.00	27,005.00	33,319.50	29,362.50	29,602.00	29,732.50	30,982.00	32,463.00	375,708.00
358	เทศบาลตำบลควนขัน	10,707.50	7,050.00	8,796.00	9,262.50	10,454.50	10,120.00	11,078.00	10,080.50	12,473.00	8,968.50	11,048.50	110,039.00
359	บริษัท โอทาโก้ จำกัด	0.00	0.00	4,441.50	2,502.00	4,054.50	9,064.50	11,712.50	9,489.00	7,297.00	4,099.00	5,572.50	58,232.50
	<b>รวม</b>	<b>64,616.50</b>	<b>44,421.00</b>	<b>47,518.00</b>	<b>49,445.50</b>	<b>41,514.00</b>	<b>52,504.00</b>	<b>52,153.00</b>	<b>49,171.50</b>	<b>49,502.50</b>	<b>44,049.50</b>	<b>49,084.00</b>	<b>543,979.50</b>
	<b>รวมสำนักชลประทานที่ 16</b>	<b>791,287.50</b>	<b>738,735.50</b>	<b>732,706.00</b>	<b>780,423.00</b>	<b>717,889.50</b>	<b>783,565.50</b>	<b>789,440.50</b>	<b>785,016.50</b>	<b>789,968.00</b>	<b>757,355.50</b>	<b>760,613.00</b>	<b>8,427,000.50</b>
	<b>สำนักชลประทานที่ 17</b>												
	<u>โครงการส่งน้ำและบำรุงรักษาลุ่มน้ำโกลก</u>												
360	การประปาส่วนภูมิภาค สาขาสุโขทัย	13,627.00	13,286.50	13,918.00	14,359.50	13,256.50	14,507.50	14,602.00	15,937.50	16,328.50	18,317.00	19,201.50	167,341.50
	<b>รวม</b>	<b>13,627.00</b>	<b>13,286.50</b>	<b>13,918.00</b>	<b>14,359.50</b>	<b>13,256.50</b>	<b>14,507.50</b>	<b>14,602.00</b>	<b>15,937.50</b>	<b>16,328.50</b>	<b>18,317.00</b>	<b>19,201.50</b>	<b>167,341.50</b>
	<b>รวมสำนักชลประทานที่ 17</b>	<b>13,627.00</b>	<b>13,286.50</b>	<b>13,918.00</b>	<b>14,359.50</b>	<b>13,256.50</b>	<b>14,507.50</b>	<b>14,602.00</b>	<b>15,937.50</b>	<b>16,328.50</b>	<b>18,317.00</b>	<b>19,201.50</b>	<b>167,341.50</b>
	<b>รวมทั้งสิ้น</b>	<b>63,138,422.32</b>	<b>68,518,770.55</b>	<b>67,934,136.89</b>	<b>70,696,361.85</b>	<b>65,578,729.37</b>	<b>66,844,185.03</b>	<b>65,861,239.29</b>	<b>77,155,873.44</b>	<b>64,971,433.46</b>	<b>63,542,349.04</b>	<b>63,838,586.40</b>	<b>738,080,087.64</b>