



เงินทุนหมุนเวียนเพื่อการชลประทาน
สรุปรายรับค่าชลประทานประจำปีงบประมาณ 2560
ประจำเดือน กันยายน 2560

ลำดับที่	รายชื่อสำนัก	ตุลาคม 2559	พฤศจิกายน 2559	ธันวาคม 2559	มกราคม 2560	กุมภาพันธ์ 2560	มีนาคม 2560	เมษายน 2560	พฤษภาคม 2560	มิถุนายน 2560	กรกฎาคม 2560	สิงหาคม 2560	กันยายน 2560	รวมทั้งสิ้น
1	สำนักงานชลประทานที่ 1	1,075,503.00	1,079,010.00	1,033,043.00	1,062,035.50	1,037,281.00	938,465.00	1,076,519.00	1,047,187.50	1,005,291.00	979,542.50	951,736.00	889,848.00	12,175,461.50
2	สำนักงานชลประทานที่ 2	812,877.00	2,676,326.50	3,114,901.50	3,249,434.00	527,823.00	536,482.00	441,262.50	361,694.50	434,460.00	390,937.50	1,637,535.50	303,007.50	14,486,741.50
3	สำนักงานชลประทานที่ 3	-	-	3,529,057.05	-	1,802,413.52	1,747,599.11	1,861,656.98	1,933,380.46	3,069,782.34	8,916.50	2,257,216.29	-	16,210,022.25
4	สำนักงานชลประทานที่ 4	154,180.50	154,889.50	164,666.50	214,730.00	241,816.50	321,590.50	355,659.00	333,990.00	319,153.50	344,997.50	206,744.50	184,621.50	2,997,039.50
5	สำนักงานชลประทานที่ 5	2,055,972.50	1,975,667.50	2,283,887.50	1,970,212.50	605,629.00	3,606,023.50	2,163,623.50	1,884,805.50	2,277,500.00	1,769,831.00	2,016,687.15	2,293,651.76	24,903,491.41
6	สำนักงานชลประทานที่ 6	1,185,050.15	1,543,103.18	1,504,449.96	1,152,652.43	1,537,416.19	1,688,037.99	1,358,398.17	1,594,427.40	1,581,641.69	1,319,342.02	1,462,524.61	764,946.54	16,691,990.33
7	สำนักงานชลประทานที่ 7	147,707.50	179,973.00	144,456.17	243,385.23	155,448.00	181,751.87	199,069.11	191,119.32	198,978.45	191,815.63	197,582.97	197,916.35	2,229,203.60
8	สำนักงานชลประทานที่ 8	3,737,152.00	3,664,424.00	3,803,357.00	4,407,028.50	4,135,840.50	3,710,384.50	4,356,402.00	4,066,413.40	4,136,557.46	4,050,921.99	3,780,831.86	16,922,233.11	60,771,546.32
9	สำนักงานชลประทานที่ 9	18,376,795.40	24,790,872.00	19,292,899.47	21,056,217.80	25,360,151.51	23,077,962.77	19,533,645.16	20,237,490.82	25,623,410.44	19,373,062.97	17,932,471.08	20,176,116.76	254,831,096.18
10	สำนักงานชลประทานที่ 10	3,631,518.22	3,323,800.38	3,534,138.22	3,214,925.72	3,658,557.88	3,807,375.88	3,904,100.38	6,268,190.87	6,529,888.15	3,528,559.88	3,064,037.88	3,343,991.55	47,809,085.01
11	สำนักงานชลประทานที่ 11	2,643,741.30	2,152,025.65	2,080,159.95	3,957,450.25	2,666,519.95	2,498,927.05	2,544,649.25	2,120,382.65	2,305,583.15	2,410,362.40	2,493,616.85	2,751,512.30	30,624,930.75
12	สำนักงานชลประทานที่ 12	1,590,743.15	696,662.29	2,528,735.61	1,794,502.71	1,840,395.75	1,638,086.06	1,964,291.96	1,693,113.90	2,009,363.47	3,064,587.04	1,784,505.50	761,156.00	21,366,143.44
13	สำนักงานชลประทานที่ 13	23,746,354.25	24,275,353.50	22,000,917.25	22,664,901.00	379,417.00	43,651,063.87	24,022,730.25	23,108,217.75	24,190,441.50	23,231,645.75	23,801,808.75	23,759,921.50	278,832,772.37
14	สำนักงานชลประทานที่ 14	989,720.00	917,786.50	1,109,427.00	1,040,619.00	1,087,889.00	1,070,825.50	1,105,632.00	1,067,837.00	2,313,400.17	1,430,820.50	3,331,544.88	1,336,470.50	16,801,972.05
15	สำนักงานชลประทานที่ 15	765,451.50	747,858.00	773,134.50	752,566.50	1,030,152.50	809,681.50	843,004.50	866,556.50	783,274.00	799,065.00	891,373.50	866,307.00	9,928,425.00
16	สำนักงานชลประทานที่ 16	749,922.00	791,287.50	738,735.50	732,706.00	780,423.00	717,889.50	783,565.50	789,440.50	785,016.50	789,968.00	757,355.50	760,613.00	9,176,922.50
17	สำนักงานชลประทานที่ 17	13,254.50	13,627.00	13,286.50	-	28,277.50	13,256.50	-	29,109.50	15,937.50	16,328.50	18,317.00	19,201.50	180,596.00
รวมทั้งสิ้น		61,675,942.97	68,982,666.50	67,649,252.68	67,513,367.14	46,875,451.80	90,015,403.10	66,514,209.26	67,593,357.57	77,579,679.32	63,700,704.68	66,585,889.82	75,331,514.87	820,017,439.71

- หมายเหตุ- 1. รายรับประจำเดือนมีนาคม 2560 แสดงจำนวนเงินสูงกว่าค่าเฉลี่ยของรายรับในแต่ละเดือนเนื่องจาก มีการรับชำระค่าชลประทานของ การประปานครหลวง ในเขตพื้นที่รับผิดชอบของโครงการส่งน้ำและบำรุงรักษาแม่กลอง ประจำเดือน มกราคม 2560 จำนวนเงิน 22,401,399.75 บาท และ กุมภาพันธ์ 2560 จำนวนเงิน 20,634,760.50 บาท ภายในเดือน มีนาคม 2560 ทั้ง 2 รอบปี
2. รายรับประจำเดือนมิถุนายน 2560 แสดงจำนวนเงินสูงกว่าค่าเฉลี่ยของรายรับในแต่ละเดือนเนื่องจากมีรายได้ค่าชลประทานจากปริมาณการใช้น้ำของโรงไฟฟ้าพลังน้ำเขื่อนป่าสักชลสิทธิ์ ในเขตพื้นที่รับผิดชอบของโครงการส่งน้ำและบำรุงรักษาป่าสักชลสิทธิ์ เพิ่มขึ้นในอัตราร้อยละ 150.86 และของการประปาส่วนภูมิภาค สาขาระนอง ในเขตพื้นที่รับผิดชอบของโครงการชลประทานระนอง เพิ่มขึ้นในอัตราร้อยละ 116.64
3. รายรับประจำเดือนสิงหาคม 2560 แสดงจำนวนเงินสูงกว่าค่าเฉลี่ยของรายรับในแต่ละเดือนเนื่องจากมีการชำระหนี้เดิมค่าชลประทานของ การประปาเทศบาลเมืองหัวหิน จำนวนเงิน 1,869,158.88 บาท ในเขตพื้นที่รับผิดชอบของโครงการส่งน้ำและบำรุงรักษาปราณบุรี
4. รายรับประจำเดือนกันยายน 2560 แสดงจำนวนเงินสูงกว่าค่าเฉลี่ยของรายรับในแต่ละเดือนเนื่องจากมีการชำระหนี้เดิมค่าชลประทานของ การประปาเทศบาลนครนครราชสีมา จำนวนเงิน 13,114,316.93 บาท ในเขตพื้นที่รับผิดชอบของโครงการส่งน้ำและบำรุงรักษาลำตะคอง



เงินทุนหมุนเวียนเพื่อการชลประทาน
สรุปรายได้ค่าชลประทาน ประจำปีงบประมาณ 2560
ประจำเดือน กันยายน 2560

ลำดับที่	รายชื่อสำนัก	ค่าชลประทานยกมา ต.ค. 59 - ส.ค.60	ค่าชลประทานประจำเดือน ส.ค.60	ค่าชลประทานประจำเดือน ก.ย.60	ผลต่างค่าชลประทาน ส.ค.60 - ก.ย.60	เพิ่ม/ลด ร้อยละ	รวมทั้งสิ้น ต.ค. 59 - ก.ย. 60	หมายเหตุ
1	สำนักงานชลประทานที่ 1	11,100,212.50	889,848.00	909,142.00	19,294.00	2.17	12,009,354.50	
2	สำนักงานชลประทานที่ 2	13,673,864.50	303,007.50	335,216.00	32,208.50	10.63	14,009,080.50	คบ.กิวลม-กิวคอบหมา รายผู้ใช้น้ำ กปป.สาขาลำปาง มีการสูบน้ำมาใช้เพิ่มขึ้นเนื่องจากน้ำในเขื่อนมีจำนวนมาก
3	สำนักงานชลประทานที่ 3	17,762,093.68	1,552,071.43	1,383,876.95	-168,194.48	-10.84	19,145,970.63	คบ.นเรศวร รายผู้ใช้น้ำ โรงไฟฟ้า มีการใช้น้ำลดลงเนื่องจากปริมาณน้ำไม่เหมาะสมกับการนำมาผลิตไฟฟ้า
4	สำนักงานชลประทานที่ 4	2,842,859.00	184,621.50	167,823.50	-16,798.00	-9.10	3,010,682.50	คป.สุโขทัย รายผู้ใช้น้ำ กปป.สุโขทัย มีการใช้น้ำลดลง เนื่องจากมีการใช้น้ำจากแหล่งน้ำธรรมชาติทดแทน
5	สำนักงานชลประทานที่ 5	22,196,938.91	2,280,705.96	1,945,856.42	-334,849.54	-14.68	24,142,795.33	คบ.หัวหลวง รายผู้ใช้น้ำ บ.อุดรเพิ่มผล จำกัด มีการใช้น้ำลดลง เนื่องจากไม่มีการสูบน้ำในเดือนกันยายน
6	สำนักงานชลประทานที่ 6	16,128,411.86	1,414,434.05	1,412,558.52	-1,875.53	-0.13	17,540,970.38	
7	สำนักงานชลประทานที่ 7	2,056,257.10	197,916.35	193,754.49	-4,161.86	-2.10	2,250,011.59	
8	สำนักงานชลประทานที่ 8	43,335,900.71	3,202,234.00	4,421,185.73	1,218,951.73	38.07	47,757,086.44	คบ.ลำปลายมาศ รายผู้ใช้น้ำ กปป.สาขาละหานทราย เนื่องจากเดือนกันยายนมีการใช้น้ำเพิ่มขึ้น
9	สำนักงานชลประทานที่ 9	230,421,233.18	20,034,924.26	16,745,316.03	-3,289,608.23	-16.42	247,166,549.21	คป.ระยอง รายผู้ใช้น้ำ บ.จัดการและพัฒนาทรัพยากรน้ำภาคตะวันออกเฉียงเหนือมีการใช้น้ำลดลงเนื่องจากใช้น้ำจากแหล่งน้ำธรรมชาติทดแทน
10	สำนักงานชลประทานที่ 10	44,177,566.79	3,343,991.55	3,276,039.88	-67,951.67	-2.03	47,453,606.67	
11	สำนักงานชลประทานที่ 11	27,981,189.45	2,751,512.30	2,537,304.70	-214,207.60	-7.79	30,518,494.15	
12	สำนักงานชลประทานที่ 12	19,775,400.29	761,156.00	715,679.00	-45,477.00	-5.97	20,491,079.29	
13	สำนักงานชลประทานที่ 13	254,752,751.00	23,764,571.50	22,920,606.50	-843,965.00	-3.55	277,673,357.50	
14	สำนักงานชลประทานที่ 14	14,118,093.17	1,511,470.50	1,494,099.50	-17,371.00	-1.15	15,612,192.67	
15	สำนักงานชลประทานที่ 15	9,162,973.50	866,307.00	719,958.00	-146,349.00	-16.89	9,882,931.50	คป.ภูเก็ต รายผู้ใช้น้ำ กปป.ภูเก็ต มีการใช้น้ำลดลง เนื่องจากมีการใช้น้ำจากแหล่งน้ำธรรมชาติทดแทน
16	สำนักงานชลประทานที่ 16	8,427,000.50	760,613.00	762,841.00	2,228.00	0.29	9,189,841.50	
17	สำนักงานชลประทานที่ 17	167,341.50	19,201.50	14,230.00	-4,971.50	-25.89	181,571.50	
รวมทั้งสิ้น		738,080,087.64	63,838,586.40	59,955,488.22	-3,883,098.18	-6.08	798,035,575.86	

เงินทุนหมุนเวียนเพื่อการชลประทาน
สรุปผลการดำเนินงาน (รายได้ค่าชลประทาน) ปีงบประมาณ พ.ศ. 2560
ประจำเดือน กันยายน 2560

หน่วย : ล้านบาท

เดือน / ปี	ค่าเป้าหมาย TRIS		แผนยุทธศาสตร์ เงินทุนฯ 2559-2561		ผลการดำเนินงาน ปีงบประมาณ พ.ศ. 2559		ผลการดำเนินงาน ปีงบประมาณ พ.ศ. 2560		สูง(ต่ำกว่า) ค่าเป้าหมาย TRIS		สูง(ต่ำกว่า) แผนยุทธศาสตร์ เงินทุนฯ 2558-2560		สูง(ต่ำกว่า) ผลการดำเนินงาน ปีงบประมาณ พ.ศ. 2559		สรุปผลการดำเนินงาน ตามค่าเกณฑ์วัด TRIS	
	รายได้ต่อ เดือน	สะสม	รายได้ต่อ เดือน	สะสม	รายได้ต่อ เดือน	สะสม	รายได้ต่อ เดือน	สะสม	ต่อ เดือน	สะสม	ต่อ เดือน	สะสม	ต่อ เดือน	สะสม	ร้อยละ	ค่าระดับ คะแนน
ต.ค. 59	66.33	66.33	62.50	62.50	58.20	58.20	63.14	63.14	-3.19	-3.19	0.64	0.64	4.94	4.94	100.22	3.01
พ.ย. 59	66.33	132.66	62.50	125.00	59.85	118.05	68.52	131.66	2.19	-1.00	6.02	6.66	8.67	13.61	104.49	4.07
ธ.ค. 59	66.33	198.99	62.50	187.50	57.94	175.99	67.93	199.59	1.60	0.60	5.43	12.09	9.99	23.60	105.61	5
ม.ค. 60	66.33	265.32	62.50	250.00	60.47	236.46	70.70	270.29	4.37	4.97	8.20	20.29	10.23	33.83	107.26	5
ก.พ. 60	66.33	331.65	62.50	312.50	60.33	296.79	65.58	335.87	-0.75	4.22	3.08	23.37	5.25	39.08	106.60	5
มี.ค. 60	66.33	397.98	62.50	375.00	64.63	361.42	66.84	402.71	0.51	4.73	4.34	27.71	2.21	41.29	106.54	5
เม.ย. 60	66.33	464.31	62.50	437.50	68.82	430.24	65.86	468.57	-0.47	4.26	3.36	31.07	-2.96	38.33	106.26	5
พ.ค. 60	66.33	530.64	62.50	500.00	70.49	500.73	77.16	545.73	10.83	15.09	14.66	45.73	6.67	45.00	108.28	5
มิ.ย. 60	66.33	596.97	62.50	562.50	65.58	566.31	64.97	610.70	-1.36	13.73	2.47	48.20	-0.61	44.39	107.71	5
ก.ค. 60	66.33	663.30	62.50	625.00	64.24	630.55	63.54	674.24	-2.79	10.94	1.04	49.24	-0.70	43.69	107.04	5
ส.ค. 60	66.33	729.63	62.50	687.50	65.29	695.84	63.84	738.08	-2.49	8.45	1.34	50.58	-1.45	42.24	117.16	5
ก.ย. 60	66.37	796.00	62.50	750.00	64.88	760.72	59.96	798.04	-6.41	2.04	-2.54	48.04	-4.92	37.32	126.68 ¹	5 ²
รวม	796.00		750.00		760.72		798.04									

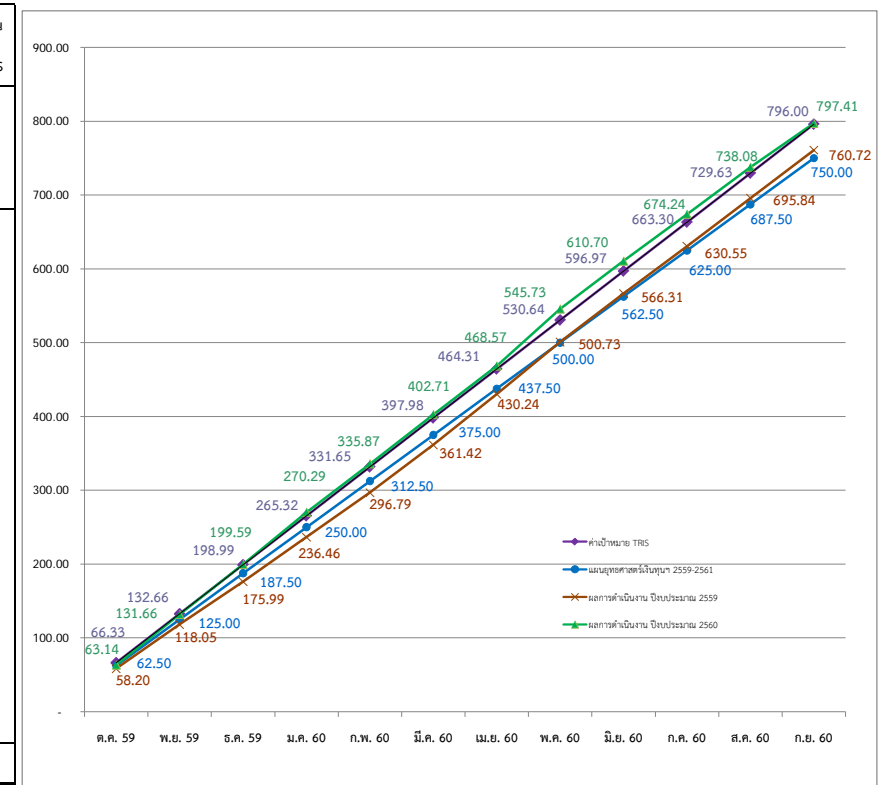

ตัวชี้วัดที่ 1.1 รายได้ค่าชลประทาน ค่าเกณฑ์วัด บริษัท ทริส คอร์ปอเรชั่น จำกัด

เกณฑ์วัดการดำเนินงาน	หน่วยวัด	ค่าเกณฑ์วัด				
		ระดับ 1	ระดับ 2	ระดับ 3	ระดับ 4	ระดับ 5
ค่าเป้าหมาย TRIS	ร้อยละ	94.71	97.35	100	102.65	105.29
	รายได้ต่อเดือน (ล้านบาท)	596.7	613.3	630.00	646.7	663.3
	รายปี (ล้านบาท)	716	736	756	776	796

สรุปผลการดำเนินงานตามตัวชี้วัด ที่ 1.1

- ผลการดำเนินงานตามค่าเกณฑ์วัด (ร้อยละ) = ผลการดำเนินงานสะสม (ล้านบาท) x ร้อยละของค่าเป้าหมายที่ได้
เป้าหมายรายได้ค่าชลประทานสะสมที่ได้
= 798.04×105.29 = ร้อยละ 126.68
 $\frac{663.30}{663.30}$
- ค่าระดับคะแนนที่ได้ = ระดับ 5
- ผลการดำเนินงานตามค่าระดับคะแนน = ผลการดำเนินงานสะสม (ล้านบาท) x ระดับคะแนนที่ได้
เป้าหมายรายได้ค่าชลประทาน
= 798.04×5 = 6.02 คะแนน
 $\frac{663.30}{663.30}$
- ค่าระดับคะแนนที่ได้ = ระดับ 5

เงินทุนหมุนเวียนเพื่อการชลประทาน
สรุปผลการดำเนินงาน (รายได้ค่าชลประทาน) ปีงบประมาณ พ.ศ. 2554 - พ.ศ. 2560
ประจำเดือน กันยายน 2560

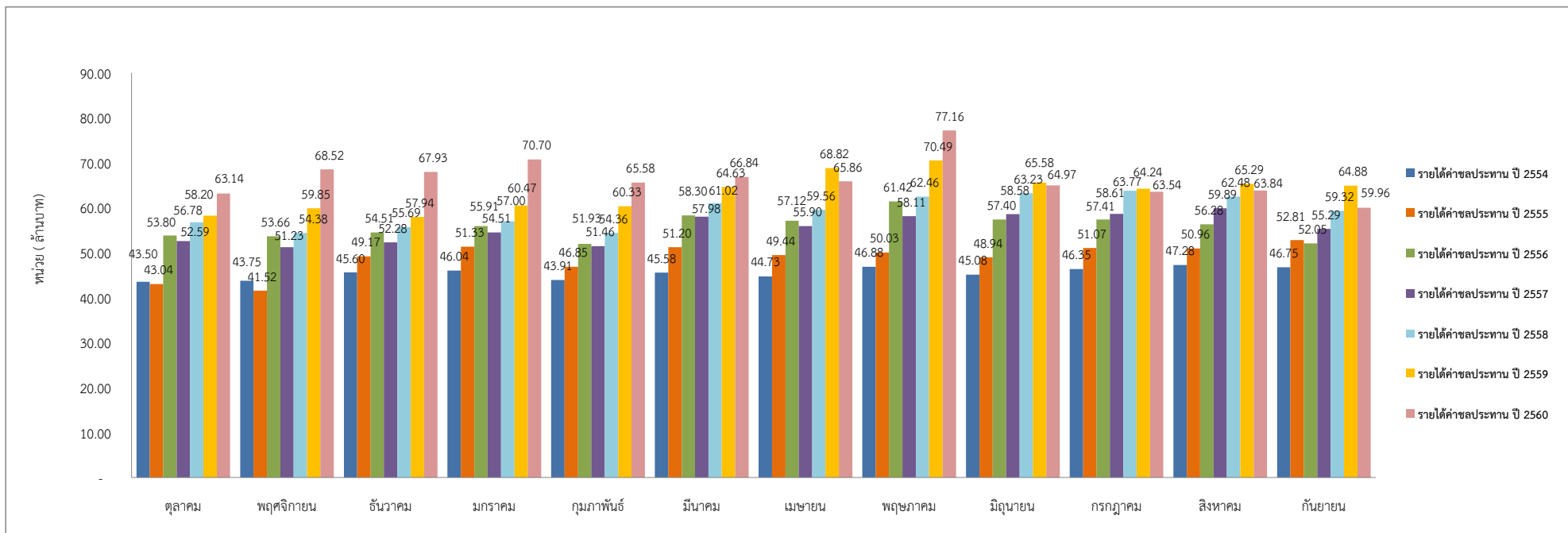

ปีงบประมาณ/เดือน	ตุลาคม	พฤศจิกายน	ธันวาคม	มกราคม	กุมภาพันธ์	มีนาคม	เมษายน	พฤษภาคม	มิถุนายน	กรกฎาคม	สิงหาคม	กันยายน	รวมทั้งสิ้น
รายได้ค่าชลประทาน ปี 2554	43,503,668.87	43,750,616.11	45,597,311.96	46,035,860.94	43,906,499.37	45,575,629.99	44,731,243.90	46,881,313.48	45,084,866.86	46,345,628.17	47,279,754.41	46,745,701.52	545,438,095.58
รายได้ค่าชลประทาน ปี 2555	43,037,086.82	41,524,755.59	49,166,616.33	51,331,766.08	46,852,725.22	51,201,390.30	49,442,423.93	50,033,675.63	48,937,121.10	51,071,649.70	50,955,301.07	52,808,874.94	586,363,386.71
รายได้ค่าชลประทาน ปี 2556	53,796,724.18	53,657,475.20	54,510,840.80	55,908,406.84	51,930,506.31	58,296,811.53	57,124,106.56	61,416,573.40	57,404,850.08	57,407,831.51	56,279,588.11	52,049,198.21	669,782,912.73
รายได้ค่าชลประทาน ปี 2557	52,586,406.85	51,230,384.98	52,282,077.72	54,513,760.10	51,459,799.91	57,982,248.62	55,895,266.90	58,110,336.32	58,578,052.54	58,606,950.50	59,886,379.48	55,290,586.31	666,422,250.23
รายได้ค่าชลประทาน ปี 2558	56,781,161.53	54,379,186.55	55,693,229.85	56,997,090.67	54,358,277.24	61,023,799.78	59,557,120.33	62,457,833.24	63,225,388.74	63,766,214.11	62,484,460.36	59,317,532.52	710,041,294.92
รายได้ค่าชลประทาน ปี 2559	58,202,361.67	59,852,837.76	57,940,961.59	60,471,184.37	60,330,424.74	64,626,425.78	68,818,664.00	70,494,275.74	65,582,846.23	64,236,885.84	65,290,095.61	64,876,147.27	760,723,110.60
รายได้ค่าชลประทาน ปี 2560	63,138,422.32	68,518,770.55	67,934,136.89	70,696,361.85	65,578,729.37	66,844,185.03	65,861,239.29	77,155,873.44	64,971,433.46	63,542,349.04	63,838,586.40	59,955,488.22	798,035,575.86
รวม	371,045,832.24	372,914,026.74	383,125,175.14	395,954,430.85	374,416,962.16	405,550,491.03	401,430,064.91	426,549,881.25	403,784,559.01	404,977,508.87	406,014,165.44	391,043,528.99	4,736,806,626.63

เงินทุนหมุนเวียนเพื่อการชลประทาน

สถิติรายได้ค่าชลประทานของกรมชลประทาน ปีงบประมาณ พ.ศ. 2556 - พ.ศ. 2560

ประจำเดือน กันยายน 2560

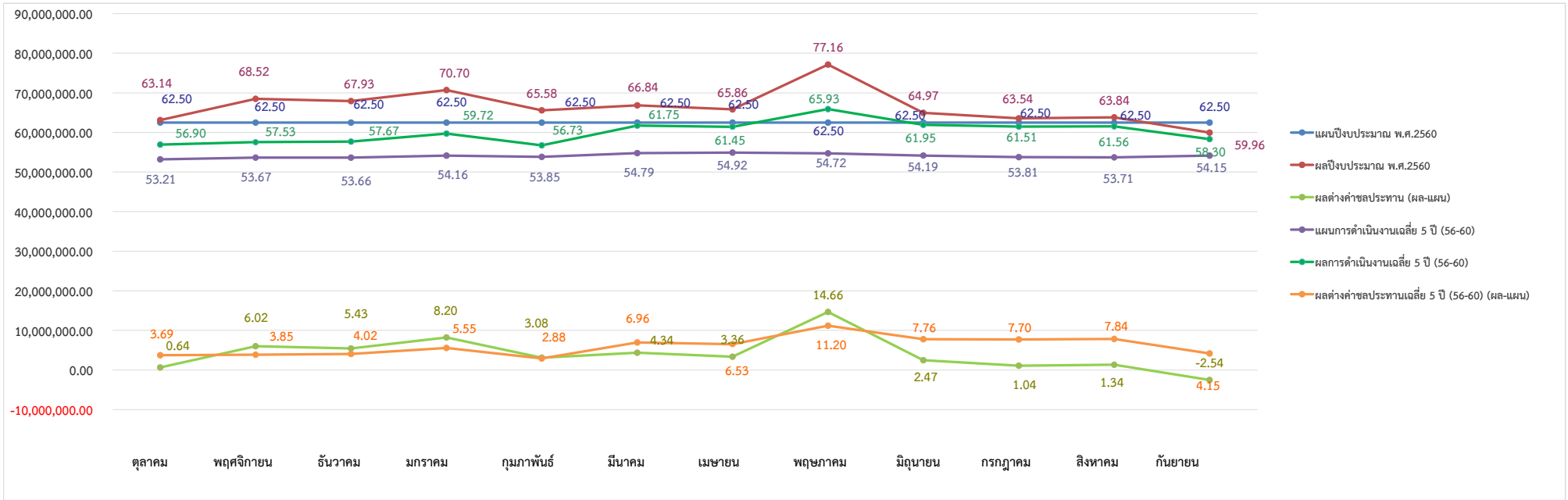

ปีงบประมาณ/เดือน	ตุลาคม	พฤศจิกายน	ธันวาคม	มกราคม	กุมภาพันธ์	มีนาคม	เมษายน	พฤษภาคม	มิถุนายน	กรกฎาคม	สิงหาคม	กันยายน	รวมทั้งสิ้น
แผนปีงบประมาณ พ.ศ.2560	62,500,000.00	62,500,000.00	62,500,000.00	62,500,000.00	62,500,000.00	62,500,000.00	62,500,000.00	62,500,000.00	62,500,000.00	62,500,000.00	62,500,000.00	62,500,000.00	750,000,000.00
ผลปีงบประมาณ พ.ศ.2560	63,138,422.32	68,518,770.55	67,934,136.89	70,696,361.85	65,578,729.37	66,844,185.03	65,861,239.29	77,155,873.44	64,971,433.46	63,542,349.04	63,838,586.40	59,955,488.22	798,035,575.86
ผลต่างค่าชลประทาน (ผล-แผน)	638,422.32	6,018,770.55	5,434,136.89	8,196,361.85	3,078,729.37	4,344,185.03	3,361,239.29	14,655,873.44	2,471,433.46	1,042,349.04	1,338,586.40	-2,544,511.78	48,035,575.86
แผนการดำเนินงานเฉลี่ย 5 ปี (56-60)	53,209,083.50	53,674,857.75	53,655,133.98	54,164,184.50	53,848,482.82	54,792,927.92	54,918,277.12	54,722,876.12	54,190,098.70	53,807,628.41	53,713,756.74	54,152,744.11	648,850,051.67
ผลการดำเนินงานเฉลี่ย 5 ปี (56-60)	56,901,015.31	57,527,731.01	57,672,249.37	59,717,360.77	56,731,547.51	61,754,694.15	61,451,279.42	65,926,978.43	61,952,514.21	61,512,046.20	61,555,821.99	58,297,790.51	721,001,028.87
ผลต่างค่าชลประทานเฉลี่ย 5 ปี (56-60) (ผล-แผน)	3,691,931.81	3,852,873.26	4,017,115.39	5,553,176.27	2,883,064.69	6,961,766.23	6,533,002.30	11,204,102.30	7,762,415.51	7,704,417.79	7,842,065.25	4,145,046.40	72,150,977.20
แผนปีงบประมาณ พ.ศ.2559	51,250,000.00	51,250,000.00	51,250,000.00	51,250,000.00	51,250,000.00	51,250,000.00	51,250,000.00	51,250,000.00	51,250,000.00	51,250,000.00	51,250,000.00	51,250,000.00	615,000,000.00
ผลปีงบประมาณ พ.ศ.2559	58,202,361.67	59,852,837.76	57,940,961.59	60,471,184.37	60,330,424.74	64,626,425.78	68,818,664.00	70,494,275.74	65,582,846.23	64,236,885.84	65,290,095.61	64,876,147.27	760,723,110.60
ผลต่างค่าชลประทาน (ผล-แผน)	6,952,361.67	8,602,837.76	6,690,961.59	9,221,184.37	9,080,424.74	13,376,425.78	17,568,664.00	19,244,275.74	14,332,846.23	12,986,885.84	14,040,095.61	13,626,147.27	145,723,110.60
แผนปีงบประมาณ พ.ศ.2558	50,000,000.00	50,000,000.00	50,000,000.00	50,000,000.00	50,000,000.00	50,000,000.00	50,000,000.00	50,000,000.00	50,000,000.00	50,000,000.00	50,000,000.00	50,000,000.00	600,000,000.00
ผลปีงบประมาณ พ.ศ.2558	56,781,161.53	54,379,186.55	55,693,229.85	56,997,090.67	54,358,277.24	61,023,799.78	59,557,120.33	62,457,833.24	63,225,388.74	63,766,214.11	62,484,460.36	59,317,532.52	710,041,294.92
ผลต่างค่าชลประทาน (ผล-แผน)	6,781,161.53	4,379,186.55	5,693,229.85	6,997,090.67	4,358,277.24	11,023,799.78	9,557,120.33	12,457,833.24	13,225,388.74	13,766,214.11	12,484,460.36	9,317,532.52	110,041,294.92
แผนปีงบประมาณ พ.ศ.2557	55,259,079.53	55,223,115.29	55,682,563.87	55,985,194.35	55,405,733.37	58,157,735.03	58,865,551.42	58,149,396.24	57,230,250.36	54,759,256.71	55,342,195.13	55,831,490.92	675,891,562.22
ผลปีงบประมาณ พ.ศ.2557	52,586,406.85	51,230,384.98	52,282,077.72	54,513,760.10	51,459,799.91	57,982,248.62	55,895,266.90	58,110,336.32	58,578,052.54	58,606,950.50	59,886,379.48	55,290,586.31	666,422,250.23
ผลต่างค่าชลประทาน (ผล-แผน)	-2,672,672.68	-3,992,730.31	-3,400,486.15	-1,471,434.25	-3,945,933.46	-175,486.41	-2,970,284.52	-39,059.92	1,347,802.18	3,847,693.79	4,544,184.35	-540,904.61	-9,469,311.99
แผนปีงบประมาณ พ.ศ.2556	47,036,337.98	49,401,173.44	48,843,106.04	51,085,728.13	50,086,680.73	52,056,904.56	51,975,834.17	51,714,984.38	49,970,243.16	50,528,885.34	49,476,588.57	51,182,229.62	603,358,696.12
ผลปีงบประมาณ พ.ศ.2556	53,796,724.18	53,657,475.20	54,510,840.80	55,908,406.84	51,930,506.31	58,296,811.53	57,124,106.56	61,416,573.40	57,404,850.08	57,407,831.51	56,279,588.11	52,049,198.21	669,782,912.73
ผลต่างค่าชลประทาน (ผล-แผน)	6,760,386.20	4,256,301.76	5,667,734.76	4,822,678.71	1,843,825.58	6,239,906.97	5,148,272.39	9,701,589.02	7,434,606.92	6,878,946.17	6,802,999.54	866,968.59	66,424,216.61

กรมชลประทาน
เงินทุนหมุนเวียนเพื่อการชลประทาน
รายงานงบเทียบยอดรายรับจริง
ประจำเดือน กันยายน 2560

	(หน่วย : บาท)
ยอดเงินรายรับค่าชลประทาน ประจำเดือนกันยายน 2560 ในระบบ CFO	75,331,514.87
<u>บวก</u> ลูกหนี้ค่าชลประทานประจำเดือนกันยายน 2560 (ไม่รวมภาษีมูลค่าเพิ่ม 7 %)	9,853,206.49
ลูกหนี้ค่าชลประทานค้างรับประจำเดือนกันยายน 2560 (ไม่รวมภาษีมูลค่าเพิ่ม 7 %)	49,379,321.55
ปรับปรุงรายได้ไม่ได้ตั้งหนี้/ลูกหนี้ค่าชลประทาน เดือนสิงหาคม 2560	722,960.18
	<hr/> 135,287,003.09
<u>หัก</u> รับชำระหนี้ค่าชลประทาน (หนี้เดิม คบ.ลำตะคอง รายผู้ใช้น้ำ กปป.เทศบาลนครราชสีมา)	13,114,316.93
รับชำระหนี้ค่าชลประทานประจำเดือนกรกฎาคม 2560	58,706.00
รับชำระหนี้ค่าชลประทานประจำเดือนสิงหาคม 2560	61,310,229.26
ปรับปรุงรายได้ไม่ได้ตั้งหนี้/ลูกหนี้ค่าชลประทาน เดือนสิงหาคม 2560	848,262.68
	<hr/> 75,331,514.87
ยอดเงินรายได้ค่าชลประทาน ประจำเดือนกันยายน 2560 ในรายงานรายได้-ค่าใช้จ่าย	<hr/> <hr/> 59,955,488.22

หมายเหตุ : ยอดเงินรายรับค่าชลประทาน ในระบบ CFO บันทึกตามรายรับจริง ประจำเดือนกันยายน 2560

 ยอดเงินรายได้ค่าชลประทานบันทึกตามใบแจ้งปริมาณน้ำ/ใบแจ้งหนี้ค่าชลประทาน (แบบ งท.ชป 06) ประจำเดือนกันยายน 2560

รายละเอียดรายได้ค่าชลประทานประจำปีงบประมาณ 2560

ประจำเดือน กันยายน 2560

ลำดับที่	สำนัก / โครงการ / รายชื่อผู้ใช้น้ำ	ตุลาคม 2559	พฤศจิกายน 2559	ธันวาคม 2559	มกราคม 2560	กุมภาพันธ์ 2560	มีนาคม 2560	เมษายน 2560	พฤษภาคม 2560	มิถุนายน 2560	กรกฎาคม 2560	สิงหาคม 2560	กันยายน 2560	รวมทั้งสิ้น
	สำนักชลประทานที่ 1													
	โครงการส่งน้ำและบำรุงรักษาแม่แกว (อุดมธราฯ)													
1	การประปาส่วนภูมิภาค สาขาเชียงใหม่	499,521.50	450,666.00	480,175.00	455,773.00	411,907.00	483,678.00	519,872.00	517,917.00	484,395.00	473,542.50	433,250.00	455,552.00	5,666,249.00
	รวม	499,521.50	450,666.00	480,175.00	455,773.00	411,907.00	483,678.00	519,872.00	517,917.00	484,395.00	473,542.50	433,250.00	455,552.00	5,666,249.00
	โครงการชลประทานแม่ฮ่องสอน													
2	สำนักงานประปาส่วนภูมิภาคสาขาแม่ฮ่องสอน	130,355.00	126,150.00	130,355.00	130,355.00	117,740.00	130,355.00	117,740.00	130,355.00	126,150.00	130,355.00	130,355.00	126,150.00	1,526,415.00
3	การประปาส่วนภูมิภาค สาขาแม่สะเรียง	43,913.50	43,818.50	46,249.50	45,747.00	43,652.00	52,223.00	51,739.00	52,011.00	48,709.50	50,053.50	51,176.50	50,650.50	579,943.50
	รวม	174,268.50	169,968.50	176,604.50	176,102.00	161,392.00	182,578.00	169,479.00	182,366.00	174,859.50	180,408.50	181,531.50	176,800.50	2,106,358.50
	โครงการส่งน้ำและบำรุงรักษาแม่แตง													
4	การประปาส่วนภูมิภาค สาขาเชียงใหม่ (2มาตรการ)	305,765.50	331,177.50	301,012.00	299,829.00	286,115.00	330,970.50	300,024.00	262,837.00	273,386.00	250,639.00	217,298.00	200,056.00	3,359,109.50
5	เทศบาลตำบลหางดง	52,512.00	37,545.50	53,488.50	58,812.00	31,454.50	35,917.00	0.00	0.00	0.00	0.00	12,575.00	27,870.00	310,174.50
	รวม	358,277.50	368,723.00	354,500.50	358,641.00	317,569.50	366,887.50	300,024.00	262,837.00	273,386.00	250,639.00	229,873.00	227,926.00	3,669,284.00
	โครงการส่งน้ำและบำรุงรักษาแม่แจ่ม - แม่จืด													
6	การประปาส่วนภูมิภาค สาขาแม่แตง (2มาตรการ)	38,865.50	36,963.50	38,277.00	38,073.00	36,087.00	37,546.00	36,864.00	38,074.00	41,094.00	44,351.00	43,244.50	44,775.50	474,215.00
7	บจ.ซี.เอส.พี.เชียงใหม่กระตาศา	0.00	0.00	0.00	0.00	0.00	0.00	0.00	0.00	0.00	0.00	0.00	0.00	0.00
8	บจ. นงนุชแลนด์สเคปแอนด์การ์เด้นดีไซน์	412.00	364.50	585.50	480.00	810.00	868.50	582.00	314.00	363.00	163.50	124.50	231.50	5,299.00
9	นายวารินทร์ ชุนศิริวงศ์	5,134.00	3,526.50	8,946.50	4,648.50	5,150.50	4,961.00	7,041.50	895.00	2,054.50	292.00	0.00	124.00	42,774.00
10	กองกำกับการสำรวจตรวจเวนขายแดนที่33 จ.เชียงใหม่	2,785.00	2,831.00	2,946.50	3,563.50	5,549.00	7,636.50	5,688.50	2,888.00	3,390.50	2,339.50	1,824.50	3,732.50	45,175.00
	รวม	47,196.50	43,685.50	50,755.50	46,765.00	47,596.50	51,012.00	50,176.00	42,171.00	46,902.00	47,146.00	45,193.50	48,863.50	567,463.00
	รวมสำนักชลประทานที่ 1	1,079,264.00	1,033,043.00	1,062,035.50	1,037,281.00	938,465.00	1,084,155.50	1,039,551.00	1,005,291.00	979,542.50	951,736.00	889,848.00	909,142.00	12,009,354.50
	สำนักชลประทานที่ 2													
	โครงการส่งน้ำและบำรุงรักษาภิวอม - ภิวคองหมา													
11	การไฟฟ้าฝ่ายผลิตแห่งประเทศไทย	2,228,100.00	2,606,100.00	2,774,550.00	0.00	0.00	0.00	0.00	0.00	0.00	1,346,700.00	0.00	0.00	8,955,450.00
12	การประปาส่วนภูมิภาค สาขาลำปาง	141,152.50	144,557.50	37,471.00	187,242.50	217,534.00	96,764.00	34,423.50	85,834.50	47,990.00	70.00	3,496.50	21,548.50	1,018,084.50
	รวม	2,369,252.50	2,750,657.50	2,812,021.00	187,242.50	217,534.00	96,764.00	34,423.50	85,834.50	47,990.00	1,346,770.00	3,496.50	21,548.50	9,973,534.50
	โครงการส่งน้ำและบำรุงรักษาแม่วัง													
13	การประปาส่วนภูมิภาค สาขาลำปาง(3มาตรการ)	253,616.00	310,149.00	385,424.50	283,540.50	275,088.00	297,283.00	277,908.50	298,674.50	296,065.00	244,974.50	252,962.00	266,014.50	3,441,700.00
	รวม	253,616.00	310,149.00	385,424.50	283,540.50	275,088.00	297,283.00	277,908.50	298,674.50	296,065.00	244,974.50	252,962.00	266,014.50	3,441,700.00
	โครงการส่งน้ำและบำรุงรักษาแม่ลาว													
14	การประปาส่วนภูมิภาค สาขาพาน	53,458.00	54,095.00	51,988.50	57,040.00	43,860.00	47,215.50	49,362.50	49,951.00	46,882.50	45,791.00	46,549.00	47,653.00	593,846.00
	รวม	53,458.00	54,095.00	51,988.50	57,040.00	43,860.00	47,215.50	49,362.50	49,951.00	46,882.50	45,791.00	46,549.00	47,653.00	593,846.00
	รวมสำนักชลประทานที่ 2	2,676,326.50	3,114,901.50	3,249,434.00	527,823.00	536,482.00	441,262.50	361,694.50	434,460.00	390,937.50	1,637,535.50	303,007.50	335,216.00	14,009,080.50
	สำนักชลประทานที่ 3													
	โครงการชลประทานนครสวรรค์													
15	สำนักงานประปาส่วนภูมิภาค สาขาท่าตะโก	0.00	0.00	0.00	4,602.00	0.00	49,351.00	7,665.50	27,414.50	8,916.50	12,934.00	0.00	0.00	110,883.50
	รวม	0.00	0.00	0.00	4,602.00	0.00	49,351.00	7,665.50	27,414.50	8,916.50	12,934.00	0.00	0.00	110,883.50
	โครงการส่งน้ำและบำรุงรักษาแควสวรรค์													
16	โรงไฟฟ้าพลังน้ำเขื่อนนครสวรรค์	0.00	3,529,057.05	1,797,811.52	1,729,156.11	1,830,748.98	1,925,714.96	1,547,662.53	1,494,705.31	983,582.69	1,260,699.60	1,552,071.43	1,383,876.95	19,035,087.13
	รวม	0.00	3,529,057.05	1,797,811.52	1,729,156.11	1,830,748.98	1,925,714.96	1,547,662.53	1,494,705.31	983,582.69	1,260,699.60	1,552,071.43	1,383,876.95	19,035,087.13
	รวมสำนักชลประทานที่ 3	0.00	3,529,057.05	1,797,811.52	1,733,758.11	1,830,748.98	1,975,065.96	1,555,328.03	1,522,119.81	992,499.19	1,273,633.60	1,552,071.43	1,383,876.95	19,145,970.63

รายละเอียดรายได้ค่าชลประทานประจำปีงบประมาณ 2560

ประจำเดือน กันยายน 2560

ลำดับที่	สำนัก / โครงการ / รายชื่อผู้ใช้น้ำ	ตุลาคม 2559	พฤศจิกายน 2559	ธันวาคม 2559	มกราคม 2560	กุมภาพันธ์ 2560	มีนาคม 2560	เมษายน 2560	พฤษภาคม 2560	มิถุนายน 2560	กรกฎาคม 2560	สิงหาคม 2560	กันยายน 2560	รวมทั้งสิ้น
	สำนักชลประทานที่ 4													
	<u>โครงการชลประทานสุโขทัย</u>													
17	การประปาส่วนภูมิภาค สาขาสุโขทัย(2มาตร)	127,059.50	140,476.50	184,495.00	215,876.50	292,100.50	326,369.00	307,780.00	292,953.50	316,507.50	180,774.50	154,576.50	143,098.50	2,682,067.50
	รวม	127,059.50	140,476.50	184,495.00	215,876.50	292,100.50	326,369.00	307,780.00	292,953.50	316,507.50	180,774.50	154,576.50	143,098.50	2,682,067.50
	<u>โครงการชลประทานแพร่</u>													
18	เทศบาลตำบลช่อแฮ	27,830.00	24,190.00	30,235.00	25,940.00	29,490.00	29,290.00	26,210.00	26,200.00	28,490.00	25,970.00	30,045.00	24,725.00	328,615.00
	รวม	27,830.00	24,190.00	30,235.00	25,940.00	29,490.00	29,290.00	26,210.00	26,200.00	28,490.00	25,970.00	30,045.00	24,725.00	328,615.00
	รวมสำนักชลประทานที่ 4	154,889.50	164,666.50	214,730.00	241,816.50	321,590.50	355,659.00	333,990.00	319,153.50	344,997.50	206,744.50	184,621.50	167,823.50	3,010,682.50
	สำนักชลประทานที่ 5													
	<u>โครงการส่งน้ำและบำรุงรักษาน้ำอุบล</u>													
19	องค์การบริหารส่วนตำบลแร่	9,142.50	8,872.00	9,597.50	8,829.50	5,718.50	7,967.00	7,172.00	8,172.50	8,610.50	10,087.50	4,811.00	5,663.50	94,644.00
20	การประปาส่วนภูมิภาค สาขาพังโคน	95,720.00	89,937.00	90,241.00	95,679.00	81,987.50	93,587.00	96,713.50	95,262.50	109,273.50	102,743.00	83,718.63	102,117.50	1,136,980.13
21	สำนักงานประปาพังโคน หน่วยบริการวาริชภูมิ	39,630.00	39,319.00	43,193.00	42,125.00	30,448.00	32,288.50	35,860.50	35,862.50	38,333.00	14,981.45	22,523.69	18,077.42	392,642.06
22	ประปาหมู่บ้านคงคำโพธิ์	2,264.00	2,384.00	2,527.00	2,714.00	1,594.00	3,221.50	2,972.50	2,628.50	2,540.00	1,892.00	2,921.50	2,823.50	30,482.50
	รวม	146,756.50	140,512.00	145,558.50	149,347.50	119,748.00	137,064.00	142,718.50	141,926.00	158,757.00	129,703.95	113,974.82	128,681.92	1,654,748.69
	<u>โครงการส่งน้ำและบำรุงรักษาห้วยหลวง</u>													
23	บริษัท อุดรเพิ่มผล จำกัด	36,450.00	22,150.00	30,325.00	41,640.00	45,880.00	52,995.00	27,825.00	31,455.00	0.00	0.00	0.00	17,600.00	306,320.00
24	บริษัท ไทยน้ำมันสำหรับประมง จำกัด	72,000.00	66,000.00	48,000.00	40,500.00	43,000.00	47,000.00	26,500.00	33,000.00	28,000.00	26,500.00	95,000.00	36,805.00	562,305.00
25	ศูนย์วิจัยและพัฒนาประมงน้ำจืดอุดรธานี	0.00	0.00	0.00	0.00	0.00	0.00	0.00	0.00	0.00	0.00	0.00	0.00	0.00
26	อบต.โคกสะอาด	3,012.00	2,940.00	3,357.00	3,152.00	2,873.00	6,500.00	6,500.00	6,500.00	6,500.00	4,059.00	7,235.00	5,303.00	57,931.00
27	การประปาส่วนภูมิภาค สาขาบ้านค้อ	26,520.00	34,059.00	29,702.00	31,735.00	28,771.00	32,191.00	29,532.00	34,442.00	27,488.00	26,557.00	35,904.00	31,297.00	368,198.00
28	การประปาส่วนภูมิภาค สาขาหนองบัวลำภู	0.00	0.00	0.00	943.00	2,182.00	25,000.00	25,000.00	25,000.00	7,664.00	25,000.00	25,000.00	3,197.00	138,986.00
29	อบต.น้ำพัน	3,546.00	6,271.00	4,804.00	5,617.00	5,367.00	5,866.00	3,661.00	6,635.00	5,195.00	4,241.00	6,584.00	5,537.00	63,324.00
30	การประปาส่วนภูมิภาค สาขาอุดรธานี(โรงสูบ1)	732,597.00	914,173.00	712,558.00	967,595.00	745,261.00	819,511.00	711,237.00	842,290.00	706,810.00	693,940.00	868,918.00	715,054.00	9,429,944.00
31	การประปาส่วนภูมิภาค สาขาอุดรธานี (บ้านนิคมโรงสูบ2)	-136,986.00	646,826.00	534,920.00	599,590.00	475,534.00	556,746.00	508,236.00	613,060.00	530,854.00	496,082.00	661,162.00	561,218.00	6,047,242.00
32	สำนักงานประปาส่วนภูมิภาคอุดรธานี (หนองประจักษ์)	0.00	0.00	0.00	0.00	0.00	0.00	0.00	0.00	0.00	0.00	0.00	0.00	0.00
33	เทศบาลตำบลนิคมสงเคราะห์	6,963.00	11,174.00	11,282.00	13,267.00	11,058.00	11,946.00	10,946.00	12,702.00	10,986.00	10,149.00	13,010.00	12,064.00	135,547.00
	รวม	744,102.00	1,703,593.00	1,374,948.00	1,704,039.00	1,359,926.00	1,557,755.00	1,349,437.00	1,605,084.00	1,323,497.00	1,286,528.00	1,712,813.00	1,388,075.00	17,109,797.00
	<u>โครงการชลประทานนิงกาฬ</u>													
34	การประปาส่วนภูมิภาค สาขาโพนพิสัย	19,305.00	18,650.00	17,440.00	19,005.00	15,320.00	23,195.00	27,295.00	28,610.00	25,030.00	16,605.00	30,560.14	16,440.00	257,455.14
	รวม	19,305.00	18,650.00	17,440.00	19,005.00	15,320.00	23,195.00	27,295.00	28,610.00	25,030.00	16,605.00	30,560.14	16,440.00	257,455.14
	<u>โครงการชลประทานเลย</u>													
35	การประปาส่วนภูมิภาค สาขาเลย(2มาตร)	330,692.00	334,260.00	335,015.00	338,918.00	314,367.00	348,910.00	340,371.00	323,734.00	318,812.00	341,251.00	325,196.00	317,389.00	3,968,915.00
36	เทศบาลตำบลภูกระดึง	8,260.00	6,838.00	8,160.50	13,073.50	9,902.00	9,054.00	7,053.50	8,449.50	8,747.00	7,981.00	8,055.00	6,765.00	102,339.00
	รวม	338,952.00	341,098.00	343,175.50	351,991.50	324,269.00	357,964.00	347,424.50	332,183.50	327,559.00	349,232.00	333,251.00	324,154.00	4,071,254.00
	<u>โครงการชลประทานหนองบัวลำภู</u>													
37	การประปาส่วนภูมิภาค สาขาหนองบัวลำภู	68,773.50	72,320.50	81,279.00	75,688.00	73,701.50	87,622.00	80,631.50	80,651.50	80,651.50	80,651.50	80,651.50	80,651.50	943,273.50
	รวม	68,773.50	72,320.50	81,279.00	75,688.00	73,701.50	87,622.00	80,631.50	80,651.50	80,651.50	80,651.50	80,651.50	80,651.50	943,273.50
	<u>โครงการชลประทานอุดรธานี</u>													
38	อบต.หนองสระปลา	3,039.00	3,312.00	3,301.00	4,378.00	4,070.00	4,221.00	3,713.50	2,478.50	2,856.00	2,788.50	3,717.00	4,211.50	42,086.00
	รวม	3,039.00	3,312.00	3,301.00	4,378.00	4,070.00	4,221.00	3,713.50	2,478.50	2,856.00	2,788.50	3,717.00	4,211.50	42,086.00
	<u>โครงการชลประทานสกลนคร</u>													
39	อบต.ม่วงไข่	3,654.00	3,655.50	3,655.50	3,655.50	3,655.50	3,657.00	3,758.00	5,078.50	9,776.50	4,801.00	4,882.00	3,642.50	53,871.50

รายละเอียดรายได้ค่าชลประทานประจำปีงบประมาณ 2560

ประจำเดือน กันยายน 2560

ลำดับที่	สำนัก / โครงการ / รายชื่อผู้ใช้น้ำ	ตุลาคม 2559	พฤศจิกายน 2559	ธันวาคม 2559	มกราคม 2560	กุมภาพันธ์ 2560	มีนาคม 2560	เมษายน 2560	พฤษภาคม 2560	มิถุนายน 2560	กรกฎาคม 2560	สิงหาคม 2560	กันยายน 2560	รวมทั้งสิ้น
69	มหาวิทยาลัยจุฬาลงกรณ์ราชวิทยาลัย	1,560.50	1,560.50	1,560.50	0.00	0.00	0.00	0.00	0.00	0.00	0.00	0.00	0.00	4,681.50
70	เทศบาลตำบลบ้านนิเวศน์	0.00	0.00	0.00	0.00	0.00	0.00	0.00	0.00	0.00	0.00	0.00	0.00	0.00
	รวม	35,425.50	37,023.00	34,937.00	36,175.50	33,571.50	32,989.50	32,284.00	31,622.00	28,326.50	19,792.00	26,795.00	23,009.50	371,951.00
	โครงการชลประทานมหาสารคาม													
71	สำนักงานเทศบาลตำบลค้อค่า	19,131.50	19,474.00	16,512.00	15,887.50	26,555.00	20,191.50	17,294.50	5,523.00	2,409.00	2,292.00	11,028.50	7,550.50	163,849.00
72	สำนักงานเทศบาลตำบลเชียงยืน	4,471.50	5,856.50	16,250.00	33,076.50	16,250.00	16,250.00	16,250.00	16,250.00	4,475.50	0.00	0.00	0.00	129,130.00
73	การประปาส่วนภูมิภาค สาขาเข็ญภูมิพิสัย	19,525.00	25,364.00	33,500.50	16,250.00	29,067.50	26,639.00	22,622.00	24,433.00	22,388.50	14,410.00	18,504.00	22,554.00	275,257.50
	รวม	43,128.00	50,694.50	66,262.50	65,214.00	71,872.50	63,080.50	56,166.50	46,206.00	29,273.00	16,702.00	29,532.50	30,104.50	568,236.50
	โครงการชลประทานกาฬสินธุ์													
74	บจ. เอเชียไมติไฟต์สตาร์ช													
	- เนทีฟ	52,395.00	41,150.00	47,580.00	45,650.00	45,445.00	46,595.00	31,920.00	43,640.00	39,335.00	56,770.00	37,460.00	53,575.00	541,515.00
	- ชิพริก	3,540.00	2,344.50	3,028.50	3,611.50	3,903.50	4,020.50	2,742.00	3,737.50	3,242.50	4,792.50	3,191.50	4,614.50	42,769.00
	- โพนทอง(1)	23,265.00	12,465.00	18,845.00	18,655.00	19,535.00	25,180.00	17,150.00	25,220.00	18,595.00	24,995.00	17,995.00	28,890.00	250,790.00
	- ส่วนแยก	15,530.00	12,735.00	28,465.00	19,345.00	23,945.00	18,335.00	14,540.00	26,140.00	5,815.00	15,498.34	10,845.00	30,395.00	221,588.34
75	การประปาส่วนภูมิภาค สาขาสมเด็จ	44,913.00	39,354.00	34,166.50	34,526.00	33,118.50	38,721.00	36,758.50	38,451.50	36,423.50	33,206.50	36,954.50	33,343.00	439,936.50
76	บริษัท แป้งมันกับการสินธุ์ จำกัด	44,080.50	52,732.50	54,736.50	35,917.00	53,520.50	50,514.00	32,531.50	35,582.50	12,305.50	34,360.00	48,396.50	48,656.50	503,333.50
77	บจ. เนชั่นเนลสตาร์ช แอนด์ เคมิคัล (ไทยแลนด์)	19,150.00	38,575.00	35,780.00	44,215.00	41,370.00	33,355.00	37,480.50	37,924.50	41,410.00	41,335.00	23,535.00	27,233.50	421,363.50
78	บริษัท แป้งมันสมเด็จ จำกัด	42,930.00	26,400.00	24,090.00	25,140.00	33,350.00	40,115.00	34,090.00	33,945.00	36,755.00	19,475.00	10,195.00	24,815.00	351,300.00
79	บจ.สยามโปรดักส์ (1994) (2มาตรา)	47,962.50	31,417.50	40,968.50	43,299.50	45,711.00	45,587.00	23,977.00	39,100.00	23,878.00	29,876.00	28,146.00	27,550.00	427,473.00
80	ประปาเทศบาล ตำบลห้วยผึ้ง	21,922.50	15,330.50	16,781.50	19,059.00	20,308.50	19,218.50	16,707.00	7,904.50	11,586.00	17,733.50	20,687.50	19,329.50	206,568.50
81	การประปาส่วนภูมิภาค สาขาอุบลราชธานี													
	- สำนักงานประปาอุบลราชธานี (สายนาเวียง)	26,141.50	21,205.50	22,429.50	20,741.50	23,986.50	18,579.50	26,663.00	22,438.50	23,814.50	18,940.00	21,940.00	19,799.00	266,679.00
	- สำนักงานประปาอุบลราชธานี (วังมน)	39,238.50	34,755.50	32,997.00	34,976.50	32,497.50	28,672.50	37,985.50	17,497.50	36,968.50	32,023.00	33,024.50	26,431.00	387,067.50
82	การประปาส่วนภูมิภาค สาขากาฬสินธุ์ (ในเมือง)	59,810.50	57,338.00	64,496.00	71,522.50	62,690.50	49,788.00	58,860.00	55,769.00	52,566.50	62,900.50	47,678.00	53,027.50	696,447.00
83	การประปาส่วนภูมิภาค สาขากาฬสินธุ์													
	- มอดินแดง	272,741.50	212,139.50	274,797.50	190,290.50	198,580.00	198,738.50	186,877.50	237,632.50	198,949.50	222,240.50	227,732.00	230,514.00	2,651,233.50
	- ยางตลาด	46,261.50	38,837.00	39,630.50	44,818.00	39,552.50	35,138.50	35,653.50	41,757.50	34,883.00	44,713.50	31,109.00	35,263.00	467,617.50
84	องค์การบริหารส่วนตำบลหนองกง (บ้านโคกสำราญ)	1,921.00	1,987.50	1,932.50	1,992.50	1,740.50	1,667.00	1,373.50	1,559.00	525.50	653.50	197.00	596.00	16,145.50
85	ประปาเทศบาล ตำบลคำบุง	3,560.00	3,297.50	3,146.00	3,086.00	2,829.50	3,094.00	3,060.00	3,442.50	3,502.50	3,186.50	2,628.50	2,865.00	37,698.00
86	ประปาเทศบาล ตำบลนาคู	10,026.67	10,029.11	10,026.48	10,027.42	10,027.67	10,027.19	10,027.43	10,027.43	10,027.35	7,637.00	16,014.00	14,011.50	127,909.25
87	เทศบาลตำบลห้วยโพธิ์													
	เทศบาลตำบลห้วยโพธิ์ (บ้านโนน)	8,108.50	1,723.50	4,576.50	5,380.00	4,570.50	4,161.50	4,510.00	5,035.00	3,750.00	3,460.00	5,804.00	4,090.00	55,169.50
	เทศบาลตำบลห้วยโพธิ์ (บ้านกลางตง)	7,864.00	6,987.34	6,876.62	7,811.00	6,779.00	6,630.50	7,180.00	7,371.50	5,548.00	4,614.00	4,144.00	4,768.67	76,574.63
	เทศบาลตำบลห้วยโพธิ์(บ้านโพธิ์ทอง)	3,832.00	3,635.50	4,524.50	5,571.00	4,652.00	4,127.50	4,837.00	4,110.00	2,727.00	3,053.50	2,548.50	1,975.00	45,593.50
88	โรงงานก๊วยเตี้ยวสินทวี	978.00	1,013.50	1,025.00	1,055.00	994.50	883.00	900.00	1,295.50	1,109.00	1,009.00	639.50	919.17	11,821.17
89	ประปาเทศบาลตำบลไผ่ (บ้านดอนสวรรค์หมู่8)	1,887.00	1,829.00	1,591.00	1,380.00	137.00	1,036.00	238.00	0.00	0.00	0.00	470.34	0.00	8,568.34
90	ประปาเทศบาลตำบลนาจารย์	5,564.50	4,627.50	5,463.00	6,579.50	4,737.50	3,753.50	5,023.50	3,992.50	4,004.50	6,360.50	6,012.00	5,579.50	61,698.00
91	ประปาบ้านหนองกง หมู่ที่ 5	452.00	182.00	673.50	2,637.50	2,305.00	515.00	3,810.00	2,210.00	0.00	0.00	0.00	0.00	12,785.00
92	องค์การบริหารส่วนตำบลหนองกง หมู่7(บ้านท่าลาด)	2,387.00	2,258.00	2,118.00	2,670.00	2,123.50	898.50	1,000.50	1,340.83	1,080.00	1,140.50	1,187.17	1,335.00	19,539.00
93	ประปา อบต.แซงบาดาล (2มาตรา)	3,531.00	4,202.50	3,603.00	3,666.00	3,243.50	2,696.50	2,896.00	2,366.50	2,447.50	2,038.50	2,079.00	1,605.00	34,375.00
94	ห้างหุ้นส่วนจำกัด นานาอสังหาริมทรัพย์	2,200.00	2,219.50	2,112.50	2,458.50	1,959.50	2,110.00	2,745.50	2,445.00	2,091.50	2,077.50	2,019.00	2,192.50	26,631.00
95	องค์การบริหารส่วนตำบลคงพูน หมู่ 2,3,10,11	2,574.50	1,432.00	1,724.09	466.50	2,014.50	1,812.50	1,431.17	1,763.50	2,313.50	2,597.00	1,069.50	660.50	19,859.26
	องค์การบริหารส่วนตำบลคงพูน หมู่ 5,8,13	1,911.17	1,763.56	571.50	3,957.50	4,088.00	2,945.00	2,558.00	755.00	813.50	2,282.50	2,497.50	2,002.00	26,145.23
	องค์การบริหารส่วนตำบลคงพูน หมู่ 7	1,770.50	1,814.50	1,459.00	2,084.50	2,194.00	1,509.50	1,531.50	1,417.00	1,377.50	1,144.50	1,071.50	751.50	18,125.50

รายละเอียดรายได้ค่าชลประทานประจำปีงบประมาณ 2560

ประจำเดือน กันยายน 2560

ลำดับที่	สำนัก / โครงการ / รายชื่อผู้ใช้น้ำ	ตุลาคม 2559	พฤศจิกายน 2559	ธันวาคม 2559	มกราคม 2560	กุมภาพันธ์ 2560	มีนาคม 2560	เมษายน 2560	พฤษภาคม 2560	มิถุนายน 2560	กรกฎาคม 2560	สิงหาคม 2560	กันยายน 2560	รวมทั้งสิ้น
96	องค์การบริหารส่วนตำบลงเบือ	0.00	0.00	0.00	0.00	0.00	0.00	0.00	0.00	0.00	0.00	0.00	119.00	119.00
97	อบต.นิคมห้วยผึ้ง	1,982.00	1,924.00	1,297.50	549.00	888.00	1,406.00	1,167.50	2,791.50	1,319.50	707.00	1,606.00	1,210.83	16,848.83
98	อบต.คลองขาม(บ้านบึงอรัณ หมู่8)	0.00	0.00	129.50	1,167.50	541.50	838.50	507.00	306.00	550.50	576.00	610.50	675.00	5,902.00
	รวม	820,431.84	687,706.01	791,642.19	714,306.42	733,339.67	702,669.69	648,732.60	718,969.26	619,714.85	701,396.84	649,487.51	708,792.67	8,497,189.55
	โครงการส่งน้ำและบำรุงรักษาพัฒนาทุ่งน้ำชี													
99	บริษัท สยามควอลิตี้สตาร์ จำกัด (มหาชน)	77,086.00	81,058.00	16,811.50	0.00	188,548.00	136,551.00	19.50	191,092.00	93,661.50	28,634.50	122,815.00	78,916.00	1,015,193.00
	รวม	77,086.00	81,058.00	16,811.50	0.00	188,548.00	136,551.00	19.50	191,092.00	93,661.50	28,634.50	122,815.00	78,916.00	1,015,193.00
	รวมสำนักชลประทานที่ 6	1,547,004.68	1,367,136.46	1,465,618.95	1,427,078.42	1,552,278.74	1,637,769.46	1,323,543.54	1,629,256.35	1,375,527.61	1,388,763.60	1,414,434.05	1,412,558.52	17,540,970.38
	สำนักชลประทานที่ 7													
	โครงการชลประทานอำนาจเจริญ													
100	การประปาส่วนภูมิภาค สาขาอำนาจเจริญ	106,330.50	81,148.50	142,130.00	106,768.50	84,905.50	125,565.00	114,364.50	122,280.00	115,820.50	118,851.50	119,286.00	118,357.00	1,355,807.50
101	องค์การบริหารส่วนตำบล (บ้านเจริญสามัคคี)	574.50	574.50	574.50	574.50	574.50	574.50	574.50	574.50	574.50	574.50	574.50	574.50	6,894.00
102	องค์การบริหารส่วนตำบล (น้ำประปาบ้านอ่างใหญ่ หมู่1)	0.00	0.00	0.00	0.00	221.50	279.00	481.50	418.50	646.50	708.50	80.50	0.00	2,836.00
	องค์การบริหารส่วนตำบล (น้ำประปาบ้านอ่างใหญ่ หมู่3)	0.00	0.00	0.00	0.00	0.00	0.00	0.00	1,652.00	2,215.50	2,327.00	1,394.00	1,448.00	9,036.50
103	อบต.โนนหนามแท่ง	0.00	0.00	0.00	0.00	0.00	0.00	0.00	461.50	768.00	1,707.00	3,125.00	1,892.00	7,953.50
	รวม	106,905.00	81,723.00	142,704.50	107,343.00	85,701.50	126,418.50	115,420.50	125,386.50	120,025.00	124,168.50	124,460.00	122,271.50	1,382,527.50
	โครงการชลประทานอุบลราชธานี													
104	สำนักงานประปาอำนาจเจริญ(สาขาเขมราฐ)	41,350.00	36,628.00	39,031.50	41,423.00	37,155.50	39,750.00	42,501.50	41,319.00	39,807.50	41,195.00	40,905.00	41,097.00	482,163.00
	รวม	41,350.00	36,628.00	39,031.50	41,423.00	37,155.50	39,750.00	42,501.50	41,319.00	39,807.50	41,195.00	40,905.00	41,097.00	482,163.00
	โครงการชลประทานยโสธร													
105	เทศบาลตำบลห้วยผึ้ง	3,647.50	3,334.00	5,381.50	4,581.00	5,582.00	5,899.50	5,787.00	4,733.50	4,577.50	5,183.00	5,674.00	3,668.00	58,048.50
	รวม	3,647.50	3,334.00	5,381.50	4,581.00	5,582.00	5,899.50	5,787.00	4,733.50	4,577.50	5,183.00	5,674.00	3,668.00	58,048.50
	โครงการชลประทานมุกดาหาร													
106	สำนักงานประปาภูกาหาร													
	- ห้วยขี้เหล็ก	14,030.17	14,153.08	14,334.59	14,172.62	14,220.09	14,242.43	14,211.71	14,224.75	14,226.30	14,220.92	14,223.99	14,223.74	170,484.39
	- ห้วยชะโนด	5,756.50	5,149.17	4,331.89	5,079.19	4,853.41	4,754.83	4,895.81	4,834.68	4,828.44	4,852.98	4,838.70	4,840.04	59,015.64
	- ห้วยมุก	5,227.50	7,705.00	6,127.00	6,353.17	6,728.39	6,402.85	6,494.80	6,542.02	6,479.89	6,505.57	6,509.16	6,498.21	77,573.56
	รวม	25,014.17	27,007.25	24,793.48	25,604.98	25,801.89	25,400.11	25,602.32	25,601.45	25,534.63	25,579.47	25,571.85	25,561.99	307,073.59
	โครงการชลประทานนครพนม													
107	อบต.บ้านผึ้ง	2,831.50	392.00	1,832.00	2,101.00	1,906.00	1,601.00	1,808.00	1,938.00	1,871.00	1,457.00	1,305.50	1,156.00	20,199.00
	รวม	2,831.50	392.00	1,832.00	2,101.00	1,906.00	1,601.00	1,808.00	1,938.00	1,871.00	1,457.00	1,305.50	1,156.00	20,199.00
	โครงการส่งน้ำและบำรุงรักษากลุ่มน้ำก่ำ													
	การประปาส่วนภูมิภาค	0.00	0.00	0.00	0.00	0.00	0.00	0.00	0.00	0.00	0.00	0.00	0.00	0.00
	รวม	0.00	0.00	0.00	0.00	0.00	0.00	0.00	0.00	0.00	0.00	0.00	0.00	0.00
	รวมสำนักชลประทานที่ 7	179,748.17	149,084.25	213,742.98	181,052.98	156,146.89	199,069.11	191,119.32	198,978.45	191,815.63	197,582.97	197,916.35	193,754.49	2,250,011.59

รายละเอียดรายได้ค่าชลประทานประจำปีงบประมาณ 2560

ประจำเดือน กันยายน 2560

ลำดับที่	สำนัก / โครงการ / รายชื่อผู้ใช้น้ำ	ตุลาคม 2559	พฤศจิกายน 2559	ธันวาคม 2559	มกราคม 2560	กุมภาพันธ์ 2560	มีนาคม 2560	เมษายน 2560	พฤษภาคม 2560	มิถุนายน 2560	กรกฎาคม 2560	สิงหาคม 2560	กันยายน 2560	รวมทั้งสิ้น
132	การประปาส่วนภูมิภาค สาขาสีคิ้ว	488,109.00	484,483.00	478,767.00	564,680.00	463,167.00	523,710.00	509,914.40	498,930.46	510,851.49	470,696.36	0.00	906,357.73	5,899,666.44
133	บมจ. ปทุมโรซมีล แอนด์ แกรนารี	256.00	506.00	644.00	7,540.00	8,802.00	6,876.00	1,472.00	0.00	0.00	0.00	0.00	0.00	26,096.00
134	บจ. เอ็นไอซี แป้งมันสำปะหลังรูป	3,839.00	4,266.00	5,772.00	4,281.00	5,379.00	5,987.00	7,052.00	7,886.00	6,681.00	8,092.00	0.00	18,399.00	77,634.00
135	บริษัท ชัยภูมิพืชผล จำกัด	32,748.00	12,382.00	21,310.00	5,289.00	5,010.00	12,832.00	13,666.00	2,547.00	11,523.00	0.00	0.00	27,111.00	144,418.00
136	บริษัท 505 โกลด์มินท์ จำกัด	7,500.00	7,500.00	7,500.00	7,500.00	7,500.00	7,500.00	7,500.00	7,500.00	7,500.00	7,500.00	0.00	0.00	75,000.00
137	บมจ. ซีพี ออฟ (ประเทศไทย) (ฟาร์ม 1)	345.00	6,342.00	5,362.00	7,553.00	7,476.00	7,493.00	6,483.00	6,752.00	3,785.00	7,842.00	0.00	9,358.00	68,791.00
138	บมจ.กรงเทพโปรดิวส์ บมจ. ซีพี ออฟ (ประเทศไทย)													
	- โรงฟักไข่สูงเนิน	2,343.50	2,658.50	3,643.00	3,081.00	2,921.50	4,208.00	4,097.00	2,899.00	2,780.00	3,464.50	3,061.00	3,082.50	38,239.50
	- ฟาร์มลาดบัวขาว (ฟาร์ม 2)	7,205.00	6,881.00	5,381.00	8,167.00	8,143.00	8,907.00	7,994.00	9,567.00	6,940.00	7,934.00	0.00	15,858.00	92,977.00
	- ฟาร์มกุศฉิก	1,327.50	993.50	2,075.50	1,627.50	2,237.50	2,272.00	1,882.00	2,227.00	95.00	24.00	0.00	1.50	14,763.00
	- ฟาร์มบึงใหญ่	100.50	2,023.00	2,511.50	2,805.50	3,572.50	3,675.00	2,754.00	2,670.50	2,051.00	2,510.00	3,579.50	3,817.50	32,070.50
139	สำนักงานเทศบาลตำบลคลองไผ่	18,602.00	18,512.00	18,747.00	21,274.00	17,788.00	19,337.00	17,193.00	17,041.00	13,647.00	14,124.00	0.00	34,375.00	210,640.00
140	บริษัท แคมลทงโพลทรี จำกัด	32,688.00	62,263.50	47,913.00	34,314.00	40,625.50	42,612.00	36,110.00	49,232.00	49,849.00	43,167.00	36,608.50	42,177.00	517,559.50
141	หจก.โรงน้ำแข็งพัฒนากิจ (สีคิ้ว)	665.00	835.00	540.00	700.00	625.00	750.00	730.00	275.00	370.00	475.00	0.00	1,130.00	7,095.00
142	นายกเทศมนตรีตำบลกุศฉิก	6,241.50	5,510.00	5,770.00	5,710.00	5,705.00	5,775.00	5,925.00	5,825.00	5,975.00	5,835.00	3,410.50	2,222.50	63,904.50
143	บริษัท ซีทีเอสอุตสาหกรรม จำกัด	5,182.00	7,304.00	7,645.00	8,721.00	6,104.00	11,293.00	2,454.00	6,773.00	9,500.00	11,044.00	0.00	12,667.00	88,687.00
144	บจ. คอร์นโปรดักส์อำมาตีส (ประเทศไทย)	71,125.00	130,848.00	60,173.00	153,597.00	99,816.00	118,919.00	99,547.00	118,036.00	86,975.00	112,545.00	0.00	167,635.00	1,219,216.00
145	บริษัท ราชสีมา ผลิตภัณฑ์จำกัด	9,980.00	8,740.00	8,860.00	10,280.00	10,035.00	8,410.00	8,925.00	5,995.00	7,195.00	7,705.00	6,735.00	8,610.00	101,470.00
146	บมจ.เอ็นอีพี อสังหาริมทรัพย์และอุตสาหกรรม	0.00	0.00	0.00	0.00	0.00	0.00	0.00	0.00	0.00	0.00	0.00	0.00	0.00
147	บมจ. แผ่นดินทองหรือเพอร์ดีดีเวลลอปเม้นท์	0.00	0.00	0.00	0.00	0.00	0.00	0.00	0.00	0.00	0.00	0.00	28,634.00	28,634.00
148	เทศบาลตำบลบ้านใหม่	74,756.00	75,466.00	76,945.00	75,992.00	76,053.00	75,572.00	75,537.00	75,556.00	75,967.00	75,476.00	75,564.00	74,944.00	907,828.00
149	นายกองค์การบริหารส่วนตำบลโป่งแดง	2,210.00	2,255.00	2,290.00	2,217.50	2,225.50	2,237.50	2,270.00	2,230.00	2,280.00	2,295.00	168.00	2,782.50	25,461.00
150	การประปาเทศบาลนครราชสีมา													
	- โรงสูบน้ำเขื่อนลำตะคอง (ทอ 174)	628,933.00	607,591.50	626,307.00	626,824.00	488,070.50	550,139.00	531,954.00	550,294.00	449,288.00	527,587.00	456,849.00	458,763.00	6,502,600.00
	- โรงสูบน้ำเขื่อนมะขามเฒ่า (2มาตร)	52,500.00	0.00	0.00	0.00	0.00	0.00	11,529.00	5,276.50	54,135.50	30,362.50	83,553.00	60,865.50	298,222.00
	- โรงสูบน้ำฝายอัยยภูงา	17,437.50	42,283.00	91,122.50	31,612.50	31,167.50	28,622.50	28,570.00	26,822.50	26,200.00	23,750.00	22,562.50	23,055.00	393,205.50
151	สำนักงานเทศบาลตำบลโคกกรวด	58,940.00	63,440.00	70,690.00	41,160.00	60,105.00	70,595.00	66,180.00	65,165.00	69,770.00	63,915.00	76,710.00	64,895.00	771,565.00
152	บจ. อาทิตยไฮเวย์	470.00	492.00	478.00	492.00	463.00	492.00	532.50	494.00	482.00	524.00	563.00	492.00	5,974.50
153	บจ. ไชยอินยอุตสาหกรรม	95,364.50	100,052.50	100,684.00	104,104.50	115,139.50	78,933.50	32,615.00	55,772.00	101,787.50	8,840.00	0.00	0.00	793,293.00
154	หจก.สวนเมืองพร	278.00	281.00	273.00	377.00	302.00	195.00	153.00	228.00	252.00	224.00	0.00	265.00	2,828.00
155	บ.ฟาร์มสูงเนิน จำกัด	113,398.00	121,115.50	134,173.00	120,909.00	124,360.50	124,043.50	112,251.50	115,528.00	120,261.00	121,531.00	124,473.50	121,769.00	1,453,813.50
156	หจก.โรงน้ำแข็งเมืองย่า(2มาตร)	196.50	551.50	2,067.00	1,335.00	2,953.50	3,061.50	4,000.00	3,550.00	3,259.50	3,195.00	0.00	6,096.50	30,266.00
157	การประปาสุขาภิบาลบ้านโนน (อบต.โป่งแดง)	0.00	0.00	0.00	0.00	0.00	0.00	0.00	0.00	0.00	0.00	0.00	0.00	0.00
158	การประปาสุขาภิบาลกุศฉิก	0.00	0.00	0.00	0.00	0.00	0.00	0.00	0.00	0.00	0.00	0.00	0.00	0.00
159	หจก.โคราชโอซี (โรงน้ำแข็งอัมพ)	12,121.50	12,454.50	7,953.00	1,051.50	1,506.00	3,052.00	3,647.50	5,152.50	11,694.00	8,020.50	0.00	24,141.00	90,794.00
160	ห้างหุ้นส่วนจำกัด โรงน้ำแข็งมิตรภาพนครราชสีมา	826.00	921.50	1,050.50	1,006.50	1,018.00	1,302.50	1,246.00	1,157.00	1,238.50	1,162.00	1,359.50	899.00	13,187.00
	รวม	1,745,688.00	1,788,951.50	1,796,647.00	1,854,201.50	1,598,271.00	1,728,802.00	1,604,183.90	1,651,381.46	1,642,332.49	1,569,839.86	895,197.00	2,120,403.23	19,995,898.94
	โครงการชลประทานนครราชสีมา													
161	เทศบาลตำบลเมืองใหม่โคกกรวด	2,766.00	251.50	2,093.00	46.50	2,760.50	221.00	5,344.00	2,093.00	2,761.00	2,156.50	4,177.50	1,527.50	26,198.00
162	เทศบาลตำบลโขงมงคล	2,331.00	2,337.00	2,413.00	2,921.00	1,764.00	2,118.00	1,976.50	1,670.00	1,596.50	523.50	267.00	192.50	20,110.00
	รวม	5,097.00	2,588.50	4,506.00	2,967.50	4,524.50	2,339.00	7,320.50	3,763.00	4,357.50	2,680.00	4,444.50	1,720.00	46,308.00
	รวมสำนักชลประทานที่ 8	3,664,424.00	3,844,153.00	4,370,538.50	4,177,135.50	3,664,783.50	4,396,558.00	4,066,890.40	4,135,740.96	3,952,399.49	3,861,043.36	3,202,234.00	4,421,185.73	47,757,086.44

รายละเอียดรายได้ค่าชลประทานประจำปีงบประมาณ 2560

ประจำเดือน กันยายน 2560

ลำดับที่	สำนัก / โครงการ / รายชื่อผู้ใช้น้ำ	ตุลาคม 2559	พฤศจิกายน 2559	ธันวาคม 2559	มกราคม 2560	กุมภาพันธ์ 2560	มีนาคม 2560	เมษายน 2560	พฤษภาคม 2560	มิถุนายน 2560	กรกฎาคม 2560	สิงหาคม 2560	กันยายน 2560	รวมทั้งสิ้น
	สำนักชลประทานที่ ๑													
	โครงการชลประทานนครนายก													
163	การประปาส่วนภูมิภาค สาขานครนายก	94,722.60	87,535.32	101,785.25	145,653.00	134,722.00	189,081.50	89,988.50	47,963.50	131,013.50	125,302.50	117,864.00	96,171.00	1,361,802.67
	รวม	94,722.60	87,535.32	101,785.25	145,653.00	134,722.00	189,081.50	89,988.50	47,963.50	131,013.50	125,302.50	117,864.00	96,171.00	1,361,802.67
	โครงการชลประทานอะเขิงเพรา													
164	การประปาส่วนภูมิภาค สาขาพนัสนิคม(2มาตร)	333,026.50	290,127.00	282,921.00	273,659.00	240,377.12	293,327.88	379,540.50	399,389.50	448,725.50	416,770.00	425,013.50	371,143.00	4,154,020.50
165	บริษัท อินดิคเคเรียล วอเตอร์ รีซอร์ส แมนเนจเมนท์ จำกัด	82,235.00	137,355.00	262,845.00	130,989.00	133,456.00	177,060.00	202,275.00	195,750.00	191,695.00	191,695.00	191,695.00	191,695.00	2,088,745.00
166	บริษัท ทรีฟายการน้ำสยาม จำกัด	0.00	0.00	0.00	0.00	0.00	0.00	0.00	0.00	0.00	0.00	0.00	0.00	0.00
167	เทศบาลนครตำบลเขาหินซ้อน	0.00	0.00	0.00	0.00	0.00	0.00	0.00	0.00	0.00	0.00	0.00	0.00	0.00
	รวม	415,261.50	427,482.00	545,766.00	404,648.00	373,833.12	470,387.88	581,815.50	595,139.50	640,420.50	608,465.00	616,708.50	562,838.00	6,242,765.50
	โครงการชลประทานระยอง													
168	บ.จัดการและพัฒนาทรัพยากรน้ำภาคตะวันออก(4มาตร)	7,259,896.50	8,206,303.50	5,645,012.00	10,960,300.00	8,964,000.00	5,771,400.00	6,063,600.00	8,361,400.00	8,723,300.00	8,606,850.00	9,692,900.00	6,403,700.00	94,658,662.00
169	การประปาส่วนภูมิภาค สาขาปากน้ำประแสร์	77,708.00	75,891.00	79,062.00	78,992.50	74,110.50	78,822.50	79,538.50	80,274.50	78,129.00	79,633.50	79,474.50	77,832.00	939,468.50
170	อบต.แม่น้ำคู	1,365.50	1,339.50	1,362.00	1,364.50	1,165.00	1,433.00	1,332.00	1,347.00	1,285.00	1,307.50	1,334.50	1,338.50	15,974.00
171	บริษัท ไทยเทพพิต้า จำกัด	27,910.00	48,025.00	22,575.00	37,975.00	31,650.00	36,800.00	33,625.00	22,900.00	18,650.00	16,725.00	34,600.00	25,225.00	356,660.00
172	การประปาส่วนภูมิภาค สาขาระยอง (2มาตร)	1,044,695.50	997,085.50	1,006,597.00	1,035,705.00	997,112.50	1,152,683.50	1,124,041.50	1,163,074.00	1,144,094.50	1,030,028.00	1,123,727.00	1,101,496.50	12,920,340.50
173	บริษัท ไออาร์พีซี จำกัด (มหาชน)	850,308.00	911,641.00	1,003,798.50	910,987.50	562,539.00	619,149.50	996,245.50	1,010,913.50	964,320.50	1,014,725.00	993,932.00	1,004,632.00	10,843,192.00
174	บริษัท สานอุตสาหกรรมโรจนะ จำกัด	16,478.00	103,290.00	74,911.50	65,596.00	74,200.00	99,573.00	110,782.50	192,727.50	188,488.50	54,570.00	21,541.00	18,184.50	1,020,342.50
175	การประปาส่วนภูมิภาคสาขาบ้านฉาง	341,042.50	331,533.00	292,661.50	257,512.50	313,122.50	363,841.50	360,544.00	347,247.00	350,568.00	349,152.00	358,059.00	345,339.50	4,010,623.00
176	อบต.ปลวกแดง	30,207.50	30,503.00	27,207.00	33,712.50	26,831.00	32,758.00	40,248.00	35,732.50	31,423.00	33,126.00	32,337.00	31,461.00	385,546.50
	รวม	9,649,611.50	10,705,611.50	8,153,186.50	13,382,145.50	11,044,730.50	8,156,461.00	8,809,957.00	11,215,616.00	11,500,258.50	11,186,117.00	12,337,905.00	9,009,209.00	125,150,809.00
	โครงการชลประทานชลบุรี													
177	องค์การบริหารส่วนตำบลหนองขาม	4,185.50	5,205.50	4,579.50	3,842.00	4,514.50	2,650.00	6,200.00	6,000.00	6,200.00	6,000.00	6,200.00	6,200.00	61,777.00
178	บริษัท ไทยออยล์ จำกัด	81,006.00	127,558.00	150,947.50	166,462.50	168,102.00	148,665.00	164,345.00	155,331.50	163,584.50	157,728.50	162,170.00	146,958.50	1,792,859.00
179	การประปาส่วนภูมิภาค สาขาพิทยา													
	- อ่างเก็บน้ำห้วยสะพาน	84,941.00	62,668.00	13,468.50	4,416.50	57,343.00	28,098.50	92,164.00	244,354.00	241,493.00	229,942.50	132,553.50	107,412.00	1,298,854.50
	- อ่างเก็บน้ำหนองกลางดง	236,078.00	91,942.50	41,957.00	11,723.50	58,360.00	12,951.00	0.00	0.00	0.00	0.00	248,433.00	210,029.50	911,474.50
	- อ่างเก็บน้ำห้วยขุนจิต	56,846.50	13,096.50	21,818.50	8,628.00	32,255.50	24,275.00	0.00	3,605.50	25,803.00	800.00	1,599.00	0.00	188,727.50
	- อ่างเก็บน้ำมาบประชัน	557,067.50	427,437.00	488,155.50	568,089.50	563,197.00	486,045.00	441,326.00	420,920.00	472,396.00	461,979.50	487,404.00	249,960.00	5,623,977.00
	- อ่างเก็บน้ำขานอก	121,357.00	118,958.50	100,522.50	70,500.50	144,712.50	143,713.00	136,377.00	221,371.00	202,145.50	181,380.50	148,113.50	137,362.50	1,726,514.00
180	การประปาส่วนภูมิภาค สาขาชลบุรี													
	- อ่างเก็บน้ำบางพระ	1,647,128.00	1,978,713.00	2,742,003.50	2,956,794.50	2,859,303.50	2,385,658.50	2,775,559.00	2,696,495.00	2,761,630.00	2,652,984.50	3,077,264.50	3,424,799.50	31,958,333.50
181	บ.จัดการและพัฒนาทรัพยากรน้ำภาคตะวันออก													
	- อ่างบางพระ	0.00	0.00	0.00	0.00	0.00	128,932.00	691,186.50	1,180,648.00	1,832,954.50	0.00	0.00	889,595.00	4,723,316.00
	- ท้องค้อ	289,255.00	208,468.00	110,253.00	212,117.50	292,449.50	417,810.00	620,684.50	1,514,763.50	288,675.50	1,166,492.50	1,116,120.00	701,304.00	6,938,393.00
182	บริษัท ฟู้ดแอนด์ดริ้งส์ (มหาชน) จำกัด	31,792.50	30,053.00	25,037.00	21,865.00	23,534.00	19,560.00	23,555.00	30,375.50	41,576.00	33,330.00	29,167.50	31,573.50	341,419.00
183	บ.อุตสาหกรรมน้ำตาชลบุรี	0.00	0.00	0.00	0.00	0.00	0.00	0.00	0.00	0.00	0.00	0.00	0.00	0.00
184	บริษัท ศรีราชาฟาร์มจระเข้และผลิตภัณฑ์ จำกัด	5,218.00	5,971.50	8,711.50	10,947.00	11,082.50	9,054.00	5,879.50	8,889.50	7,176.00	6,695.50	7,217.00	4,975.00	91,817.00
185	การไฟฟ้าฝ่ายผลิตแห่งประเทศไทย	21,993.50	30,508.00	56,322.00	43,510.50	50,505.00	35,970.50	52,364.00	42,641.50	23,195.50	38,886.00	15,930.00	33,419.00	445,245.50
186	บริษัท แอมเทกลู๊ป กรุ๊ป จำกัด	0.00	0.00	0.00	0.00	0.00	0.00	0.00	0.00	0.00	0.00	0.00	0.00	0.00
187	การประปาส่วนภูมิภาค สาขาบ้านบึง	126,070.00	127,322.50	126,564.00	157,348.50	215,511.50	125,680.00	354,204.50	251,397.50	247,886.50	96,218.00	239,276.50	314,542.00	2,382,021.50
188	การประปาส่วนภูมิภาคสาขาศรีราชา (อ่างหนองค้อ)	0.00	0.00	24,196.50	102,628.50	138,788.50	26,899.50	446,384.50	377,482.00	535,763.00	515,886.50	221,718.00	383,898.50	2,773,645.50

รายละเอียดรายได้ค่าชลประทานประจำปีงบประมาณ 2560

ประจำเดือน กันยายน 2560

ลำดับที่	สำนัก / โครงการ / รายชื่อผู้ใช้น้ำ	ตุลาคม 2559	พฤศจิกายน 2559	ธันวาคม 2559	มกราคม 2560	กุมภาพันธ์ 2560	มีนาคม 2560	เมษายน 2560	พฤษภาคม 2560	มิถุนายน 2560	กรกฎาคม 2560	สิงหาคม 2560	กันยายน 2560	รวมทั้งสิ้น
	รวม	3,262,938.50	3,227,902.00	3,914,536.50	4,338,874.00	4,619,659.00	3,995,962.00	5,810,229.50	7,154,274.50	6,850,479.00	5,548,324.00	5,893,166.50	6,642,029.00	61,258,374.50
	โครงการชลประทานตราด													
189	การประปาส่วนภูมิภาค สาขาตราด													
	- อ่างฯ เขาระกำชาย (2มาตร)	248,222.50	240,359.00	248,769.00	255,593.50	231,277.50	256,475.50	248,210.50	256,938.00	248,545.50	257,310.00	415,729.00	284,091.00	3,191,521.00
	- อ่างฯ บ้านมะนาว	25,654.00	24,747.00	25,055.50	23,376.00	21,138.00	21,895.50	22,356.50	25,925.00	19,273.00	19,899.50	21,762.00	21,330.50	272,412.50
190	บจก.สมิงฟู๊ดส์(2มาตร)	0.00	0.00	0.00		25,272.00	55,283.50	18,874.50	17,662.00	18,243.00	15,163.50	10,142.00	17,358.50	177,999.00
	รวม	273,876.50	265,106.00	273,824.50	278,969.50	277,687.50	333,654.50	289,441.50	300,525.00	286,061.50	292,373.00	447,633.00	322,780.00	3,641,932.50
	โครงการส่งน้ำและบำรุงรักษาประแสร์													
191	องค์การบริหารส่วนตำบลชุมแสง	2,009.50	1,961.50	2,068.00	2,077.00	1,885.00	2,090.00	2,040.00	2,070.00	2,004.00	2,093.50	2,088.50	2,019.00	24,406.00
192	บริษัท รยองกลีส อินดัสทรี จำกัด	262.00	262.00	329.00	287.00	836.00	1,010.00	667.00	731.00	228.00	237.00	89.50	163.00	5,101.50
193	เทศบาลตำบลบ้านนา	1,469.50	1,434.50	1,496.00	1,498.50	1,379.00	1,495.00	1,453.50	0.00	0.00	0.00	0.00	0.00	10,226.00
194	บริษัทจัดการและพัฒนาทรัพยากรน้ำภาคตะวันออก จำกัด (มหาชน)(คลองใหญ่)	3,392,356.80	1,786,372.20	1,868,367.40	1,820,280.50	2,067,698.50	2,336,603.00	2,247,977.50	2,073,026.00	0.00	0.00	0.00	0.00	17,592,681.90
195	บริษัทจัดการและพัฒนาทรัพยากรน้ำภาคตะวันออก จำกัด (มหาชน)หนองปลาไหล	66,672.00	1,914,711.50	2,361,284.00	2,410,541.00	1,807,877.50	962,365.50	875,097.50	855,314.00	0.00	0.00	0.00	0.00	11,253,863.00
196	การประปาส่วนภูมิภาค สาขาพิบูลย์ (ชั้นพิเศษ)	1,549,796.00	1,786,372.20	1,868,367.40	1,820,280.50	2,067,698.50	2,336,603.00	2,247,977.50	2,073,026.00	0.00	0.00	0.00	0.00	15,750,121.10
197	การประปาส่วนภูมิภาค สาขาระยอง	0.00	0.00	0.00	10,525.00	59,316.00	19,425.50	4,196.50	3,925.00	0.00	0.00	0.00	0.00	97,388.00
198	การประปาส่วนภูมิภาค สาขาปากน้ำประแสร์	0.00	0.00	0.00	0.00	0.00	0.00	0.00	0.00	3,926.50	0.00	0.00	759.50	4,686.00
	รวม	5,012,565.80	5,491,113.90	6,101,911.80	6,065,489.50	6,006,690.50	5,659,592.00	5,379,409.50	5,008,092.00	6,158.50	2,330.50	2,178.00	2,941.50	44,738,473.50
	โครงการส่งน้ำและบำรุงรักษาขุนด่านปราการชล													
199	โรงไฟฟ้าพลังน้ำเขื่อนขุนด่านปราการชล	587,241.75	241,065.04	147,562.21	729,906.01	549,265.65	477,007.78	595,109.82	37,358.94	549.47	170,461.08	568,323.76	62,537.53	4,166,389.04
	รวม	587,241.75	241,065.04	147,562.21	729,906.01	549,265.65	477,007.78	595,109.82	37,358.94	549.47	170,461.08	568,323.76	62,537.53	4,166,389.04
	โครงการชลประทานสระแก้ว													
200	การประปาส่วนภูมิภาค สาขาพัฒนามนคร	0.00	103,812.00	49,710.00	52,855.00	34,768.50	67,825.00	50,253.00	50,411.00	48,122.00	50,290.50	51,145.50	46,810.00	606,002.50
	รวม	0.00	103,812.00	49,710.00	52,855.00	34,768.50	67,825.00	50,253.00	50,411.00	48,122.00	50,290.50	51,145.50	46,810.00	606,002.50
	รวมสำนักชลประทานที่ 9	19,296,218.15	20,549,627.76	19,288,282.76	25,398,540.51	23,041,356.77	19,349,971.66	21,606,204.32	24,409,380.44	19,463,062.97	17,983,663.58	20,034,924.26	16,745,316.03	247,166,549.21
	สำนักชลประทานที่ 10													
	โครงการส่งน้ำและบำรุงรักษาลองเหนือ - เสาไห้													
201	บริษัท กระเบื้องกระดาดไทย จำกัด	5,440.00	4,974.50	5,699.50	6,313.00	6,880.50	7,419.00	5,783.00	6,965.50	9,822.50	7,423.50	5,887.50	6,296.50	78,905.00
202	หจก.สระบุรีโอซี	8,373.50	7,901.00	8,286.00	6,089.50	2,637.50	2,367.50	2,351.00	2,452.50	7,714.00	7,743.50	10,582.50	7,826.00	74,324.50
	รวม	13,813.50	12,875.50	13,985.50	12,402.50	9,518.00	9,786.50	8,134.00	9,418.00	17,536.50	15,167.00	16,470.00	14,122.50	153,229.50
	โครงการส่งน้ำและบำรุงรักษาช่องแค													
203	สำนักงานประปาบ้านหมี่													
	- ประปาภูมิภาคสาขาบ้านหมี่	105,296.00	133,683.50	43,171.50	88,789.50	61,713.00	54,694.50	55,279.00	112,899.50	90,235.00	83,689.00	75,003.00	80,777.00	985,230.50
	- ประปาภูมิภาคสาขาบ้านหมี่ (โคกสำโรง)	107,509.00	136,776.00	108,682.50	130,525.50	121,816.50	122,129.00	123,352.00	142,758.00	91,296.00	91,333.00	92,769.00	94,292.00	1,363,238.50
204	นายประสงค์ กระตุนนาค	500.50	441.50	407.50	511.50	470.00	616.00	532.50	539.50	563.00	545.00	692.50	632.50	6,452.00
205	อบต.หนองกระเบียน	2,221.50	2,308.50	2,032.00	2,187.50	2,176.00	2,132.00	2,165.50	2,158.00	2,152.00	2,158.50	2,156.00	2,155.50	26,003.00
206	ประปาหนองทรายขาว													
	- จุดที่ 1	4,055.00	4,071.00	4,066.00	4,064.00	4,067.00	4,066.00	5,638.50	4,590.50	4,765.00	4,998.00	4,784.50	4,849.50	54,015.00
	- จุดที่ 2	4,842.00	6,304.00	6,185.50	6,995.50	5,853.00	6,668.50	6,207.50	11,745.50	1,569.50	6,281.50	6,910.50	7,043.50	76,606.50
207	หจก.ลพบุรีอินตามณีก่อสร้าง	638.50	741.00	847.00	1,040.00	863.00	599.00	834.00	765.50	733.00	674.50	322.00	610.00	8,667.50
208	ประปาหมู่บ้านสระตาแวน	0.00	0.00	0.00	0.00	0.00	0.00	0.00	0.00	0.00	0.00	0.00	0.00	0.00
209	อบต.หนองเมือง	5,276.00	6,378.50	5,960.00	5,837.50	5,484.50	5,494.00	6,646.50	6,670.00	5,415.00	5,015.00	6,063.00	6,014.00	70,254.00

รายละเอียดรายได้ค่าชลประทานประจำปีงบประมาณ 2560

ประจำเดือน กันยายน 2560

ลำดับที่	สำนัก / โครงการ / รายชื่อผู้ใช้น้ำ	ตุลาคม 2559	พฤศจิกายน 2559	ธันวาคม 2559	มกราคม 2560	กุมภาพันธ์ 2560	มีนาคม 2560	เมษายน 2560	พฤษภาคม 2560	มิถุนายน 2560	กรกฎาคม 2560	สิงหาคม 2560	กันยายน 2560	รวมทั้งสิ้น
210	องค์การบริหารส่วนตำบลสายห้วยแก้ว	1,387.50	1,650.00	1,547.00	1,528.50	1,575.00	1,550.00	1,551.00	1,559.00	1,553.50	3,126.00	2,705.00	2,617.00	22,349.50
	รวม	231,726.00	292,354.00	172,899.00	241,479.50	204,018.00	197,949.00	202,206.50	283,685.50	198,282.00	197,820.50	191,405.50	198,991.00	2,612,816.50
	<u>โครงการชลประทานลพบุรี</u>													
211	บริษัท สหฟาร์ม จำกัด	0.00	0.00	0.00	0.00	0.00	0.00	0.00	0.00	0.00	0.00	0.00	0.00	0.00
	รวม	0.00	0.00	0.00	0.00	0.00	0.00	0.00	0.00	0.00	0.00	0.00	0.00	0.00
	<u>โครงการส่งน้ำและบำรุงรักษาโคกกระเทียม</u>													
212	กองการประปาเทศบาลเมืองลพบุรี	69,145.00	75,125.00	90,060.00	70,200.00	69,370.00	82,370.00	67,620.00	67,890.00	62,785.00	50,460.00	67,140.00	46,875.00	819,040.00
213	การประปาหมู่บ้านไม่ขวาง	3,540.50	328.00	3,276.50	4,058.00	4,189.00	5,154.50	4,557.00	4,948.00	4,748.50	4,222.00	4,719.00	4,776.50	48,517.50
214	การประปาส่วนภูมิภาค สาขา ลพบุรี	467,500.50	467,267.50	466,606.00	477,757.50	477,502.50	477,021.50	478,929.50	483,719.00	469,207.50	467,550.50	467,213.50	477,599.00	5,677,874.50
215	การประปาส่วนภูมิภาค สาขาพระพุทธบาท	41,980.00	44,525.00	41,700.50	42,203.00	40,650.00	41,105.00	41,262.50	41,505.50	42,100.50	41,946.50	42,372.50	42,666.50	504,017.50
216	บจ.ลพบุรีน้ำแข็งตลอด	1,917.50	1,802.50	1,969.00	1,487.00	1,556.00	2,374.50	2,534.50	2,491.50	2,395.50	2,001.50	2,136.50	1,885.50	24,551.50
217	คุณอุไรวรรณ วุฒิวณิช	716.50	865.50	885.50	711.00	763.50	997.50	1,130.00	940.00	1,038.50	838.50	942.00	918.00	10,746.50
218	คุณปรานอม จั้วงพานิช	818.50	1,075.00	1,325.00	1,397.00	1,278.00	1,566.00	1,555.50	1,290.00	1,328.50	1,442.50	1,329.50	1,307.00	15,712.50
	รวม	585,618.50	590,988.50	605,822.50	597,813.50	595,309.00	610,589.00	597,589.00	602,784.00	583,604.00	568,461.50	585,853.00	576,027.50	7,100,460.00
	<u>โครงการส่งน้ำและบำรุงรักษาบึงพระเมรุ</u>													
219	เทศบาลตำบลช่องแค	19,000.00	19,000.00	19,000.00	19,000.00	19,000.00	19,000.00	19,000.00	19,000.00	19,000.00	19,000.00	19,000.00	19,000.00	228,000.00
220	บจ.กิจรุ่งเรืองชัยนาท	0.00	0.00	0.00	0.00	0.00	0.00	0.00	0.00	0.00	0.00	0.00	0.00	0.00
221	บริษัท พรทิพย์ จำกัด	4,207.00	3,957.00	3,872.00	3,307.00	3,712.00	4,615.00	4,232.00	4,851.00	4,987.00	4,785.00	4,455.00	4,470.00	51,450.00
222	โรงงานไฟฟ้าห้วยทับทัน 2	1,491.00	1,880.00	1,046.00	1,041.00	1,577.00	1,293.00	2,003.00	1,892.00	1,784.00	1,525.00	1,389.00	1,210.00	18,131.00
223	เทศบาลตำบลคาคสี้	62,500.00	62,500.00	62,500.00	62,500.00	62,500.00	62,500.00	62,500.00	62,500.00	62,500.00	62,500.00	62,500.00	62,500.00	750,000.00
224	บมจ.ชลประทานเชียงใหม่	6,000.00	6,000.00	6,000.00	6,000.00	6,000.00	6,000.00	6,000.00	6,000.00	6,000.00	6,000.00	6,000.00	6,000.00	72,000.00
	รวม	93,198.00	93,337.00	92,418.00	91,848.00	92,789.00	93,408.00	93,735.00	94,243.00	94,271.00	93,810.00	93,344.00	93,180.00	1,119,581.00
	<u>โครงการส่งน้ำและบำรุงรักษาป่าสักใต้</u>													
225	การประปาส่วนภูมิภาคสาขาหนองแค(2มาตร)	235,895.00	281,368.50	241,951.50	247,385.00	272,869.00	250,192.50	256,725.00	263,019.50	685,017.50	264,157.50	321,667.50	293,272.50	3,613,521.00
226	นายชนะ ผินจิรพงศ์	38.50	52.50	73.00	125.50	169.50	147.00	117.00	88.00	33.00	29.50	46.00	36.50	956.00
227	การไฟฟ้าฝ่ายผลิตแห่งประเทศไทย	166,023.00	229,820.00	246,633.50	172,736.50	142,079.50	200,141.00	333,898.50	225,753.50	165,058.00	134,749.00	233,574.50	192,635.50	2,443,102.50
228	บจ. เดอะ สยาม เซรามิค กรุ๊ป อินดัสทรีส์	7,065.50	8,495.00	9,110.00	9,770.50	14,747.00	12,732.50	12,461.00	8,907.00	5,271.00	2,144.50	6,890.00	5,453.50	103,047.50
229	บมจ. ไทย - เยอรมัน เซรามิคอินดัสทรี	162,289.00	226,434.00	199,952.50	172,688.00	224,417.00	227,523.00	177,936.50	182,129.50	163,823.50	142,003.00	187,048.00	167,075.50	2,233,319.50
230	บริษัท ไทยบริดจสโตน จำกัด	18,690.00	18,230.00	9,235.00	8,385.00	15,755.00	16,625.00	13,588.50	37,050.00	34,130.00	32,470.00	39,510.00	35,010.00	278,678.50
231	นายนิวัฒน์ จีงศิริพานิช	202.50	178.50	67.50	134.50	174.00	239.50	165.00	151.00	234.50	163.50	253.00	203.50	2,167.00
232	นายอวิชัย ไชยวัฒนาสรานุสุข	281.00	334.50	273.00	116.50	122.00	194.50	311.00	279.50	304.50	204.00	432.50	325.50	3,178.50
233	บมจ. สหไมเสกอุตสาหกรรม	4,516.00	6,356.00	6,350.00	6,878.00	23,298.50	14,340.50	7,062.00	5,568.50	5,644.00	4,867.00	5,546.50	4,797.00	95,224.00
234	บจ. เซรามิคอุตสาหกรรมไทย	41,520.00	47,867.00	42,160.00	38,881.50	52,620.00	50,625.00	25,731.50	44,191.00	38,764.50	32,652.00	38,656.50	36,529.00	490,198.00
235	บจ. เหมราชสระบุรี ที่ดินอุตสาหกรรม	234,264.50	297,259.00	256,028.50	262,946.50	305,601.00	292,753.00	286,713.50	314,218.00	207,210.00	209,692.50	248,333.50	257,600.00	3,172,620.00
236	นายสมชาย สุนทรวัฒน์	2,532.00	2,860.50	3,178.50	2,011.50	2,975.00	2,295.50	2,670.50	3,280.00	3,264.00	2,715.00	6,958.50	3,033.50	37,774.50
237	บริษัท ยู เอฟ โอ จำกัด	2,064.00	2,578.50	2,155.50	2,227.50	1,662.50	2,015.00	2,172.00	3,280.00	2,566.50	2,437.50	2,793.50	2,633.50	28,586.00
238	นายสุรินทร์ โรจนะ	208.00	40.50	359.00	202.50	3,491.00	257.50	687.50	860.00	847.50	1,437.00	1,285.00	1,310.00	10,985.50
239	บริษัท ไสสุโก้ เซรามิค จำกัด	4,685.00	9,620.00	10,245.00	10,555.00	6,275.00	5,915.00	4,495.00	4,725.00	1,945.00	1,985.00	1,950.00	0.00	62,395.00
240	การประปาส่วนภูมิภาค สาขาท่าเรือ	18,197.50	15,925.00	18,454.00	13,036.00	11,038.50	14,511.50	14,995.00	15,575.00	15,190.00	11,800.00	16,308.50	25,670.50	190,701.50
241	บ.ซีโน-ไทย เอ็นจิเนียริง แอนด์ คอนทรอลส์	0.00	0.00	0.00	0.00	0.00	0.00	0.00	0.00	0.00	0.00	0.00	0.00	0.00
242	บจ. ผลิตภัณฑ์และวัสดุก่อสร้าง	637.00	765.50	834.00	335.00	773.50	759.00	540.50	691.50	919.50	854.50	1,032.50	1,042.00	9,184.50

รายละเอียดรายได้ค่าชลประทานประจำปีงบประมาณ 2560

ประจำเดือน กันยายน 2560

ลำดับที่	สำนัก / โครงการ / รายชื่อผู้ใช้น้ำ	ตุลาคม 2559	พฤศจิกายน 2559	ธันวาคม 2559	มกราคม 2560	กุมภาพันธ์ 2560	มีนาคม 2560	เมษายน 2560	พฤษภาคม 2560	มิถุนายน 2560	กรกฎาคม 2560	สิงหาคม 2560	กันยายน 2560	รวมทั้งสิ้น
	- นครเนื่องเขต	0.00	0.00	0.00	0.00	0.00	0.00	0.00	0.00	0.00	0.00	0.00	0.00	0.00
264	สำนักงานประปาเอเชียหงษา													
	- ท่อ 600 A	257,180.00	283,784.00	266,048.00	277,864.00	248,304.00	274,908.00	187,907.00	237,612.00	244,206.50	210,209.50	259,850.00	203,198.00	2,951,071.00
	- ท่อ 600 B	205,115.50	148,220.50	174,388.00	160,353.00	192,661.00	214,949.50	220,322.50	256,142.00	242,636.00	230,065.00	254,654.50	221,628.00	2,521,135.50
	- ท่อ M 700	202,390.50	203,980.50	223,754.50	253,905.00	183,457.50	240,865.00	225,221.00	245,234.00	229,770.00	187,428.50	259,769.50	234,928.00	2,690,704.00
	- ท่อ M 250	10,980.50	20,601.50	34,430.50	43,983.50	24,712.50	0.00	300.00	0.00	0.00	0.00	0.00	0.00	135,008.50
	- โรงสูบน้ำประเวศน์	0.00	0.00	0.00	0.00	0.00	0.00	0.00	0.00	0.00	0.00	0.00	0.00	0.00
	- โรงสูบลองพระองค์	0.00	0.00	0.00	0.00	0.00	0.00	0.00	0.00	0.00	0.00	0.00	0.00	0.00
265	บริษัท พานาโซนิค แอ็พพลิเคชั่นส์ โคสเซน(ประเทศไทย)จำกัด	0.00	1,540.50	1,818.50		0.00			0.00	1,125.55	0.00	0.00	0.00	4,484.55
266	บริษัท ไฮคิวผลิตภัณฑ์อาหาร จำกัด	8,648.65	18,420.95	10,868.75	6,964.45	4,582.05	6,126.25	7,688.15	978.65	9,963.35	16,363.35	11,720.80	14,318.70	116,644.10
267	การประปาส่วนภูมิภาคสาขาบางปะกง											0.00	0.00	0.00
	- บางคล้า (1)	159,914.50	149,250.50	144,757.50	140,767.50	95,700.00	0.00	0.00	0.00	0.00	0.00	0.00	0.00	690,390.00
	- บางปะกง (2)	0.00	0.00	258,926.50	519,539.00	550,855.00	499,961.50	246,410.50	185,316.50	47,595.00	0.00	0.00	0.00	2,308,604.00
268	บจก. นูฟวิจ (สาขาที่ 1)	239.00	1,390.00	1,203.00	1,419.00	1,437.00	1,215.00	1,571.50	1,037.50	479.00	532.50	245.00	380.00	11,148.50
269	บจก. ไมโครซิฟ เทคโนโลยี (ไทยแลนด์)	17,500.00	15,000.00	16,000.00	16,250.00	17,250.00	1,274.00	8,646.00	11,177.50	15,444.00	6,752.00	16,000.00	17,500.00	158,793.50
270	บจก. กัสพี เซฟตี้ เอ็นเอ็นเค จำกัด	58,948.00	46,502.00	45,286.50	0.00	0.00	0.00	0.00	45,699.50	49,864.50	50,768.50	26,161.50	41,979.00	365,209.50
271	การประปาส่วนภูมิภาคสาขาบางปะกง.พระองค์(บางปะ)	0.00	0.00	1,496,918.00	61,725.50	1,163.00	70.00	54.50	62.00	323,144.50	525,000.50	590,308.50	518,979.50	3,517,426.00
	รวม	925,127.65	899,864.45	2,691,979.75	1,482,770.95	1,320,122.05	1,239,369.25	898,121.15	983,259.65	1,164,228.40	1,227,119.85	1,418,709.80	1,252,911.20	15,503,584.15
	โครงการส่งน้ำและบำรุงรักษาพระพิมล													
272	บริษัท ไทยสปินนิ่ง อินดัสทรี จำกัด	0.00	0.00	0.00	0.00	0.00	0.00	0.00	0.00	0.00	0.00	0.00	0.00	0.00
	รวม	0.00	0.00	0.00	0.00	0.00	0.00	0.00	0.00	0.00	0.00	0.00	0.00	0.00
	โครงการส่งน้ำและบำรุงรักษาวังสิตเหนือ													
273	บจก.คอมสอส บริวเวอรี่ (ประเทศไทย)	41,592.00	39,515.50	33,620.50	28,616.00	31,158.00	25,912.50	36,676.00	38,603.50	37,691.50	39,090.50	45,320.50	25,147.50	422,944.00
274	การประปาส่วนภูมิภาคสาขาชัยบุรี	798,316.50	754,236.50	778,161.00	780,947.00	750,816.50	837,254.50	813,506.00	891,710.50	822,588.00	863,853.50	848,247.00	808,368.00	9,748,005.00
275	บริษัท นวนคร แอสเซส จำกัด	384,173.00	382,788.00	445,931.00	369,152.00	388,908.50	434,078.00	365,884.00	386,568.50	382,850.00	359,486.00	435,787.50	447,912.00	4,783,518.50
	รวม	1,224,081.50	1,176,540.00	1,257,712.50	1,178,715.00	1,170,883.00	1,297,245.00	1,216,066.00	1,316,882.50	1,243,129.50	1,262,430.00	1,329,355.00	1,281,427.50	14,954,467.50
	โครงการส่งน้ำและบำรุงรักษาวังสิตใต้													
276	บริษัท อะมิวส์มันท์ ครีเอชั่น จำกัด	2,560.50	3,419.50	5,310.50	4,518.50	7,507.00	7,525.00	5,894.50	4,343.50	2,436.50	3,234.50	2,918.00	2,363.00	52,031.00
	รวม	2,560.50	3,419.50	5,310.50	4,518.50	7,507.00	7,525.00	5,894.50	4,343.50	2,436.50	3,234.50	2,918.00	2,363.00	52,031.00
	โครงการส่งน้ำและบำรุงรักษาพระยาบวรสถิต													
277	บริษัท ชานุมครวิศวกรรม	0.00	0.00	0.00	0.00	0.00	0.00	0.00	0.00	155.00	350.00	235.50	227.00	967.50
	รวม	0.00	0.00	0.00	0.00	0.00	0.00	0.00	0.00	155.00	350.00	235.50	227.00	967.50
	รวมสำนักชลประทานที่ 11	2,152,025.65	2,080,159.95	3,957,450.25	2,666,519.95	2,498,927.05	2,544,649.25	2,120,382.65	2,305,583.15	2,410,517.40	2,493,461.85	2,751,512.30	2,537,304.70	30,518,494.15
	สำนักชลประทานที่ 12													
	โครงการส่งน้ำและบำรุงรักษาเขื่อนเจ้าพระยา													
278	การไฟฟ้าฝ่ายผลิตแห่งประเทศไทย (โรงไฟฟ้าพลังน้ำเขื่อนเจ้าพระยา)	219,550.79	1,549,472.11	969,239.21	1,034,806.25	903,916.06	1,014,583.46	965,516.40	1,233,830.47	2,299,882.04	1,038,262.50	0.00	0.00	11,229,059.29
279	โรงน้ำแข็งชัยนาท (2526) จำกัด	1,472.00	1,406.50	864.00	1,127.50	1,132.50	379.00	1,705.00	1,463.50	1,140.00	1,002.50	1,497.50	814.50	14,004.50
	รวม	221,022.79	1,550,878.61	970,103.21	1,035,933.75	905,048.56	1,014,962.46	967,221.40	1,235,293.97	2,301,022.04	1,039,265.00	1,497.50	814.50	11,243,063.79
	โครงการส่งน้ำและบำรุงรักษาบรรเทาตุ													
280	นางขวัญใจ นิซชากร	1,455.00	1,431.50	1,346.50	1,602.50	1,450.50	2,056.50	1,703.00	1,798.00	1,734.00	1,606.50	1,736.50	1,595.00	19,515.50
281	นายวันชัย สุริย์จามร	0.00	0.00	0.00	0.00	0.00	0.00	0.00	0.00	0.00	0.00	0.00	0.00	0.00
282	ทจก.โรงสีข้าวเกษตรกรรมบูรณินชัยภูมิ	2,183.50	481.50	1,178.50	0.00	1,924.50	1,750.00	1,750.00	1,600.00	1,727.50	2,058.00	290.00	1,630.50	16,574.00
	รวม	3,638.50	1,913.00	2,525.00	1,602.50	3,375.00	3,806.50	3,453.00	3,398.00	3,461.50	3,664.50	2,026.50	3,225.50	36,089.50

รายละเอียดรายได้ค่าชลประทานประจำปีงบประมาณ 2560

ประจำเดือน กันยายน 2560

ลำดับที่	สำนัก / โครงการ / รายชื่อผู้ใช้น้ำ	ตุลาคม 2559	พฤศจิกายน 2559	ธันวาคม 2559	มกราคม 2560	กุมภาพันธ์ 2560	มีนาคม 2560	เมษายน 2560	พฤษภาคม 2560	มิถุนายน 2560	กรกฎาคม 2560	สิงหาคม 2560	กันยายน 2560	รวมทั้งสิ้น
	โครงการส่งน้ำและบำรุงรักษาชลประทาน													
283	บริษัท น้ำตาลสิงห์บุรี จำกัด	6,500.00	40,000.00	40,000.00	40,000.00	40,000.00	40,000.00	40,000.00	40,000.00	40,000.00	40,000.00	40,000.00	40,000.00	446,500.00
284	หจก.โรงสีมานะเฟื่องฟู	0.00	0.00	0.00	0.00	0.00	0.00	0.00	0.00	0.00	0.00	0.00	0.00	0.00
285	การประปาส่วนภูมิภาคสาขาสิงห์บุรี	28,341.00	26,395.50	25,580.50	27,797.50	25,646.50	4,920.00	0.00	0.00	12,604.50	25,324.00	25,105.50	24,745.50	226,460.50
	รวม	34,841.00	66,395.50	65,580.50	67,797.50	65,646.50	44,920.00	40,000.00	40,000.00	52,604.50	65,324.00	65,105.50	64,745.50	672,960.50
	โครงการส่งน้ำและบำรุงรักษาเขต													
286	บริษัท บีเอ็มที เอ็นเนอร์ยี จำกัด	4,945.00	7,084.00	7,192.00	17,464.00	13,106.00	12,671.00	3,047.50	8,300.50	13,371.00	7,549.50	6,476.50	9,409.50	110,616.50
287	บริษัท ตะวันแดง 1999 จำกัด	11,627.00	0.00	29,196.00	1,738.00	0.00	3,057.50	1,075.00	5,632.50	597.00	0.00	0.00	1,891.00	54,814.00
	รวม	16,572.00	7,084.00	36,388.00	19,202.00	13,106.00	15,728.50	4,122.50	13,933.00	13,968.00	7,549.50	6,476.50	11,300.50	165,430.50
	โครงการส่งน้ำและบำรุงรักษาท่าโบสถ์													
288	สำนักงานเทศบาลตำบลสามง่ามท่าโบสถ์	268.00	268.00	268.00	268.00	268.00	268.00	268.00	268.00	268.00	268.00	268.00	268.00	3,216.00
289	การประปาส่วนภูมิภาค สาขาเดิมบางนางบวช	78,614.00	69,398.50	70,923.50	60,269.50	38,193.00	78,169.00	64,974.50	58,771.50	66,298.00	63,782.00	64,495.00	63,423.00	777,311.50
290	การประปาส่วนภูมิภาค สาขาชัยนาท	38,001.50	36,299.00	35,460.00	34,936.50	27,544.00	37,089.50	37,071.50	36,973.00	31,988.00	31,457.50	31,635.50	31,655.00	410,111.00
291	โรงน้ำแข็งพรประเสริฐ	3,250.00	2,436.00	2,641.00	2,503.50	2,298.50	4,399.00	1,012.50	1,227.00	1,972.50	2,853.00	2,608.00	2,600.00	29,801.00
	รวม	120,133.50	108,401.50	109,292.50	97,977.50	68,303.50	119,925.50	103,326.50	97,239.50	100,526.50	98,360.50	99,006.50	97,946.00	1,220,439.50
	โครงการส่งน้ำและบำรุงรักษากระเสียว													
292	การประปาส่วนภูมิภาค สาขาตานช้าง	64,979.50	65,023.50	69,417.00	68,864.00	65,152.00	75,194.00	73,820.00	70,829.50	66,718.50	65,729.00	65,006.00	63,995.50	814,728.50
293	บริษัท ไทยอะโกรเอ็นเนอร์ยี จำกัด	62,715.00	26,240.00	54,605.00	69,890.00	91,260.00	172,320.00	68,550.00	69,145.00	71,240.00	39,330.00	83,500.00	44,070.00	852,865.00
294	บริษัท น้ำตาลมิตรผล จำกัด												0.00	0.00
	- จุดที่ 1	24,015.50	13,852.50	22,936.50	12,390.00	10,481.00	25,406.00	15,924.50	28,345.50	17,280.50	21,798.00	18,916.50	25,695.00	237,041.50
	- จุดที่ 2	28.00	360.50	4,434.00	898.00	9,299.00	31,360.00	5,110.00	0.00	11,212.00	13,898.00	2.00	48.00	76,649.50
	- จุดที่ 3	95,903.00	58,968.50	106,115.00	90,279.00	75,519.00	86,295.50	86,104.50	86,366.00	67,624.00	80,366.50	59,948.50	69,677.50	963,167.00
	รวม	247,641.00	164,445.00	257,507.50	242,321.00	251,711.00	390,575.50	249,509.00	254,686.00	234,075.00	221,121.50	227,373.00	203,486.00	2,944,451.50
	โครงการส่งน้ำและบำรุงรักษาสามชุก													
295	โรงน้ำแข็งสุวรรณประดิษฐ์	2,930.00	2,336.00	2,261.00	1,948.00	1,854.00	2,226.00	987.00	3,027.00	1,437.00	1,908.00	2,405.00	2,204.00	25,523.00
296	โรงน้ำแข็งสามชุก	500.00	587.00	577.00	563.00	608.00	596.00	518.00	539.00	516.00	517.00	498.00	473.00	6,492.00
297	โรงสีไฟ ล เอกเจริญ	0.00	0.00	0.00	0.00	0.00	0.00	0.00	0.00	0.00	0.00	0.00	0.00	0.00
298	โรงสีไฟบ้านกร่าง	101.00	63.00	48.00	0.00	53.00	107.00	68.00	35.00	2.00	17.00	33.00	30.00	557.00
299	บริษัท อุตสาหกรรมน้ำตาลสุพรรณบุรี จำกัด	7,000.00	9,670.00	25,382.00	22,313.00	21,414.00	24,420.00	10,343.00	7,476.00	6,705.00	6,504.00	6,520.00	6,050.00	153,797.00
	รวม	10,531.00	12,656.00	28,268.00	24,824.00	23,929.00	27,349.00	11,916.00	11,077.00	8,660.00	8,946.00	9,456.00	8,757.00	186,369.00
	โครงการส่งน้ำและบำรุงรักษาผักไห่													
300	การประปาส่วนภูมิภาค สาขาผักไห่	29,482.00	30,645.00	37,693.50	31,044.50	30,637.00	35,403.50	33,554.50	33,935.50	37,033.50	32,957.00	37,888.50	34,961.00	405,235.50
	รวม	29,482.00	30,645.00	37,693.50	31,044.50	30,637.00	35,403.50	33,554.50	33,935.50	37,033.50	32,957.00	37,888.50	34,961.00	405,235.50
	โครงการส่งน้ำและบำรุงรักษาขามเฒ่า													
301	บริษัท เรียบหิพัฒนา จำกัด	2,370.50	1,722.50	674.50	122.50	66.50	143.00	252.00	291.00	151.50	286.00	248.00	848.00	7,176.00
302	การประปาส่วนภูมิภาคสาขาสิงห์บุรี	10,430.00	9,935.00	9,791.50	10,611.00	9,699.50	11,267.50	12,037.00	10,950.00	9,787.00	10,468.00	9,860.00	9,592.50	124,429.00
303	กองทุนหมู่บ้านตำบลอรัญญิก หมู่ 7										0.00	32.00	15.00	47.00
	รวม	12,800.50	11,657.50	10,466.00	10,733.50	9,766.00	11,410.50	12,289.00	11,241.00	9,938.50	10,754.00	10,140.00	10,455.50	131,652.00
	โครงการส่งน้ำและบำรุงรักษาโพธิ์พระยา													
304	การประปาส่วนภูมิภาค สาขาสุพรรณบุรี	297,059.00	277,600.50	276,678.50	308,959.50	266,563.50	300,210.50	267,722.00	308,559.50	303,297.50	296,563.50	302,186.00	279,987.50	3,485,387.50
	รวม	297,059.00	277,600.50	276,678.50	308,959.50	266,563.50	300,210.50	267,722.00	308,559.50	303,297.50	296,563.50	302,186.00	279,987.50	3,485,387.50
	รวมสำนักชลประทานที่ 12	993,721.29	2,231,676.61	1,794,502.71	1,840,395.75	1,638,086.06	1,964,291.96	1,693,113.90	2,009,363.47	3,064,587.04	1,784,505.50	761,156.00	715,679.00	20,491,079.29

รายละเอียดรายได้ค่าชลประทานประจำปีงบประมาณ 2560

ประจำเดือน กันยายน 2560

ลำดับที่	สำนัก / โครงการ / รายชื่อผู้ใช้น้ำ	ตุลาคม 2559	พฤศจิกายน 2559	ธันวาคม 2559	มกราคม 2560	กุมภาพันธ์ 2560	มีนาคม 2560	เมษายน 2560	พฤษภาคม 2560	มิถุนายน 2560	กรกฎาคม 2560	สิงหาคม 2560	กันยายน 2560	รวมทั้งสิ้น
329	นางยาใจ ล้อตระกานนท์	0.00	0.00	0.00	0.00	0.00	0.00	0.00	0.00	0.00	0.00	0.00	0.00	0.00
330	ผลไม้กระป๋องสยาม (1998)													
	- ท่อ 3 นิ้ว (เก่า)	0.00	0.00	0.00	0.00	0.00	0.00	0.00	0.00	0.00	0.00	0.00	2,282.50	2,282.50
	- ท่อ 3 นิ้ว (ใหม่)	0.00	0.00	0.00	0.00	0.00	0.00	0.00	0.00	0.00	0.00	0.00	0.00	0.00
	- ท่อ 2 นิ้ว	0.00	0.00	0.00	0.00	0.00	0.00	0.00	0.00	0.00	0.00	0.00	0.00	0.00
331	พันเอกเฉลิม ศรีสน(หมู่บ้านสวัสดิการทหารค่ายธนะรัชต์)	0.00	0.00	0.00	0.00	0.00	0.00	0.00	0.00	0.00	0.00	0.00	0.00	0.00
332	นางสาววันเพ็ญ ศิริจันทร์	0.00	0.00	0.00	0.00	0.00	0.00	0.00	0.00	0.00	0.00	0.00	0.00	0.00
333	นายทรงเกียรติ โสภณธิระกุล	0.00	0.00	0.00	0.00	0.00	0.00	0.00	0.00	0.00	0.00	0.00	0.00	0.00
334	นางนฤชล ผลงาม	0.00	0.00	0.00	0.00	0.00	0.00	0.00	0.00	0.00	0.00	0.00	0.00	0.00
335	ร้อยเอกวิชัย อ่อนสำลี	0.00	0.00	0.00	0.00	0.00	0.00	0.00	0.00	0.00	0.00	0.00	0.00	0.00
336	นางดวงแข แสงสุข	0.00	0.00	0.00	0.00	0.00	0.00	0.00	0.00	0.00	0.00	0.00	259.50	259.50
337	นายแป้น ทัพเพชร (ท่อ 2 นิ้ว)	0.00	0.00	0.00	0.00	0.00	0.00	0.00	0.00	0.00	0.00	0.00	0.00	0.00
338	นายวิชิต จีรติวงศ์	0.00	0.00	0.00	0.00	0.00	0.00	0.00	0.00	0.00	0.00	0.00	0.00	0.00
339	นายปรีชา ผักแก่นจันทร์	0.00	0.00	0.00	0.00	0.00	0.00	0.00	0.00	0.00	0.00	0.00	0.00	0.00
340	บจ.ทรัพย์เอกชัย	0.00	0.00	0.00	0.00	0.00	0.00	0.00	0.00	0.00	0.00	0.00	0.00	0.00
341	บจ.กรีนไพนท์	0.00	0.00	0.00	0.00	0.00	0.00	0.00	0.00	0.00	0.00	0.00	0.00	0.00
342	บจ.ไทยพัฒนาโรงงานอุตสาหกรรม	0.00	0.00	0.00	0.00	0.00	0.00	0.00	0.00	0.00	0.00	0.00	0.00	0.00
343	บจ.เดอะฮิลล์ กอล์ฟ คลับ	0.00	0.00	0.00	0.00	0.00	0.00	0.00	0.00	0.00	0.00	0.00	0.00	0.00
344	บริษัท ไททรัพย์ เอสเตท	0.00	0.00	0.00	0.00	0.00	0.00	0.00	0.00	0.00	0.00	0.00	0.00	0.00
345	บริษัท บรินตัน พาร์ค สวิท	0.00	0.00	0.00	0.00	0.00	0.00	0.00	0.00	0.00	0.00	0.00	0.00	0.00
346	นายสุรินทร์ น้อยทับทิม	0.00	0.00	0.00	0.00	0.00	0.00	0.00	0.00	0.00	0.00	0.00	0.00	0.00
347	นิภาวรรณ วิสารทสกุล	0.00	0.00	0.00	0.00	0.00	0.00	0.00	0.00	0.00	0.00	0.00	0.00	0.00
348	การประปาส่วนภูมิภาคสาขาปราณบุรี (สาขา 00062)	237,944.00	350,186.50	291,423.00	336,115.50	271,233.50	322,984.50	300,660.00	298,292.67	307,292.00	318,724.00	371,136.50	340,453.50	3,746,445.67
349	บริษัท สยามเอ็นจิเนียริ่ง แอนด์ แมเนจเม้นท์ จำกัด	0.00	0.00	0.00	0.00	0.00	0.00	0.00	0.00	0.00	0.00	0.00	0.00	0.00
	รวม	672,194.00	793,511.50	734,748.00	752,215.50	714,558.50	757,234.50	743,985.00	732,542.67	750,617.00	762,049.00	805,386.50	786,320.50	9,005,362.67
	โครงการชลประทานระนอง													
350	การประปาส่วนภูมิภาค สาขาระนอง	0.00	0.00	0.00	0.00	0.00	0.00	0.00	1,241,375.00	175,000.00	175,000.00	175,000.00	175,000.00	1,941,375.00
	รวม	0.00	0.00	0.00	0.00	0.00	0.00	0.00	1,241,375.00	175,000.00	175,000.00	175,000.00	175,000.00	1,941,375.00
	รวมสำนักชลประทานที่ 14	917,786.50	1,109,427.00	1,040,619.00	1,087,889.00	1,070,825.50	1,105,632.00	1,067,837.00	2,313,400.17	1,430,820.50	1,462,386.00	1,511,470.50	1,494,099.50	15,612,192.67
	สำนักชลประทานที่ 15													
	โครงการชลประทานภูเก็ต													
351	การประปาส่วนภูมิภาคจังหวัดภูเก็ต	569,711.50	592,890.50	687,186.00	720,039.00	640,171.00	715,691.50	821,720.00	452,603.50	635,539.00	731,735.00	705,103.00	558,375.50	7,830,765.50
352	กองการประปาเทศบาลนครภูเก็ต	113,756.50	117,286.00	131,879.00	120,973.50	120,973.50	120,973.50	120,973.50	120,973.50	120,973.50	120,973.50	120,973.50	120,973.50	1,451,683.00
	รวม	683,468.00	710,176.50	819,065.00	841,012.50	761,144.50	836,665.00	942,693.50	573,577.00	756,512.50	852,708.50	826,076.50	679,349.00	9,282,448.50
	โครงการสงน้ำและบำรุงรักษาปากพังตอบนบ													
353	สำนักงานประปาเขตหาด	58,665.00	57,135.00	58,980.00	51,470.00	43,365.00	49,515.00	36,840.00	35,435.00	35,590.00	32,505.00	33,925.00	34,745.00	528,170.00
	รวม	58,665.00	57,135.00	58,980.00	51,470.00	43,365.00	49,515.00	36,840.00	35,435.00	35,590.00	32,505.00	33,925.00	34,745.00	528,170.00
	โครงการชลประทานสุราษฎร์ธานี													
354	นายกเทศมนตรีคลองชะอุ่น	5,725.00	5,823.00	6,400.50	5,791.00	5,172.00	6,339.50	5,776.00	5,994.00	6,962.50	6,160.00	6,305.50	5,864.00	72,313.00
	รวม	5,725.00	5,823.00	6,400.50	5,791.00	5,172.00	6,339.50	5,776.00	5,994.00	6,962.50	6,160.00	6,305.50	5,864.00	72,313.00
	รวมสำนักชลประทานที่ 15	747,858.00	773,134.50	884,445.50	898,273.50	809,681.50	892,519.50	985,309.50	615,006.00	799,065.00	891,373.50	866,307.00	719,958.00	9,882,931.50

รายละเอียดรายได้ค่าชลประทานประจำปีงบประมาณ 2560

ประจำเดือน กันยายน 2560

ลำดับที่	สำนัก / โครงการ / รายชื่อผู้ใช้น้ำ	ตุลาคม 2559	พฤศจิกายน 2559	ธันวาคม 2559	มกราคม 2560	กุมภาพันธ์ 2560	มีนาคม 2560	เมษายน 2560	พฤษภาคม 2560	มิถุนายน 2560	กรกฎาคม 2560	สิงหาคม 2560	กันยายน 2560	รวมทั้งสิ้น
	สำนักชลประทานที่ 16													
	โครงการชลประทานสตูล													
355	การประปาส่วนภูมิภาค สาขาสตูล	310,117.00	305,706.50	311,103.00	322,306.00	297,788.50	329,229.00	308,675.00	326,457.50	317,251.00	319,451.50	318,468.00	314,399.00	3,780,952.00
	รวม	310,117.00	305,706.50	311,103.00	322,306.00	297,788.50	329,229.00	308,675.00	326,457.50	317,251.00	319,451.50	318,468.00	314,399.00	3,780,952.00
	โครงการชลประทานพัทลุง													
356	เทศบาลตำบลป่าบอน	24,289.50	22,588.00	25,952.00	21,608.00	22,069.00	26,442.00	23,022.50	24,716.00	25,831.00	24,500.50	24,642.50	26,274.00	291,935.00
357	การประปาส่วนภูมิภาคสาขาพัทลุง(2มาตร)	357,275.50	335,362.00	319,551.50	358,300.00	330,081.00	344,274.00	373,345.00	350,860.00	363,750.00	332,600.00	335,250.00	338,280.50	4,138,929.50
	รวม	381,565.00	357,950.00	345,503.50	379,908.00	352,150.00	370,716.00	396,367.50	375,576.00	389,581.00	357,100.50	359,892.50	364,554.50	4,430,864.50
	โครงการส่งน้ำและบำรุงรักษาหัวเขียด													
358	สำนักงานประปาเขาย้ายสน (2 มาตร)	34,989.00	30,658.00	28,581.50	28,763.50	26,437.00	31,116.50	32,245.00	33,811.50	33,633.50	36,754.00	33,168.50	34,412.00	384,570.00
	รวม	34,989.00	30,658.00	28,581.50	28,763.50	26,437.00	31,116.50	32,245.00	33,811.50	33,633.50	36,754.00	33,168.50	34,412.00	384,570.00
	โครงการชลประทานตรัง													
359	การประปาส่วนภูมิภาค สาขากันตัง	53,909.00	37,371.00	34,280.50	37,681.00	27,005.00	33,319.50	29,362.50	29,602.00	29,732.50	30,982.00	32,463.00	30,449.00	406,157.00
360	เทศบาลตำบลควนกู	10,707.50	7,050.00	8,796.00	9,262.50	10,454.50	10,120.00	11,078.00	10,080.50	12,473.00	8,968.50	11,048.50	11,056.00	121,095.00
361	บริษัท โอทาโก้ จำกัด	0.00	0.00	4,441.50	2,502.00	4,054.50	9,064.50	11,712.50	9,489.00	7,297.00	4,099.00	5,572.50	7,970.50	66,203.00
	รวม	64,616.50	44,421.00	47,518.00	49,445.50	41,514.00	52,504.00	52,153.00	49,171.50	49,502.50	44,049.50	49,084.00	49,475.50	593,455.00
	รวมสำนักชลประทานที่ 16	791,287.50	738,735.50	732,706.00	780,423.00	717,889.50	783,565.50	789,440.50	785,016.50	789,968.00	757,355.50	760,613.00	762,841.00	9,189,841.50
	สำนักชลประทานที่ 17													
	โครงการส่งน้ำและบำรุงรักษาลุ่มน้ำโกลก													
362	การประปาส่วนภูมิภาค สาขาสุโขทัย	13,627.00	13,286.50	13,918.00	14,359.50	13,256.50	14,507.50	14,602.00	15,937.50	16,328.50	18,317.00	19,201.50	14,230.00	181,571.50
	รวม	13,627.00	13,286.50	13,918.00	14,359.50	13,256.50	14,507.50	14,602.00	15,937.50	16,328.50	18,317.00	19,201.50	14,230.00	181,571.50
	รวมสำนักชลประทานที่ 17	13,627.00	13,286.50	13,918.00	14,359.50	13,256.50	14,507.50	14,602.00	15,937.50	16,328.50	18,317.00	19,201.50	14,230.00	181,571.50
	รวมทั้งสิ้น	63,138,422.32	68,518,770.55	67,934,136.89	70,696,361.85	65,578,729.37	66,844,185.03	65,861,239.29	77,155,873.44	64,971,433.46	63,542,349.04	63,838,586.40	59,955,488.22	798,035,575.86